



TOTAL Mão de Obra com Encargos Complementares:	R\$ 2,88
VALOR:	R\$ 2,88

1.4.2.1. C1630 LOCAÇÃO DA OBRA - EXECUÇÃO DE GABARITO (M2)

Material	FORTE	UNID	COEFICIENTE	PREÇO UNITÁRIO	TOTAL	
10101	ARAME GALVANIZADO N.16 BWG	SEINFRA	KG	0,02000000	R\$ 20,71	R\$ 0,41
11661	PONTALETE / BARROTE DE 3"x3"	SEINFRA	M	0,04000000	R\$ 12,61	R\$ 0,50
11724	PREÇO	SEINFRA	KG	0,01200000	R\$ 15,54	R\$ 0,19
12429	TABUA DE VIOLA DE 12"x 1"	SEINFRA	M2	0,00900000	R\$ 28,72	R\$ 0,26
TOTAL Material:					R\$ 1,36	
Mão de Obra	FORTE	UNID	COEFICIENTE	PREÇO UNITÁRIO	TOTAL	
10488	CARPINTEIRO	SEINFRA	H	0,13000000	R\$ 23,17	R\$ 3,01
12543	SERVENTE	SEINFRA	H	0,13000000	R\$ 17,14	R\$ 2,23
TOTAL Mão de Obra:					R\$ 5,24	
VALOR:					R\$ 6,60	

1.4.3.1. 93358 ESCAVAÇÃO MANUAL DE VALA COM PROFUNDIDADE MENOR OU IGUAL A 1,30 M. AF_02/2021 (M3)

Mão de Obra com Encargos Complementares	FORTE	UNID	COEFICIENTE	PREÇO UNITÁRIO	TOTAL	
88316	SERVENTE COM ENCARGOS COMPLEMENTARES	SINAPI	H	3,95800000	R\$ 20,14	R\$ 79,67
TOTAL Mão de Obra com Encargos Complementares:					R\$ 79,67	
VALOR:					R\$ 79,67	

1.4.3.2. 93382 REATERRO MANUAL DE VALAS COM COMPACTAÇÃO MECANIZADA. AF_04/2016 (M3)

Equipamento Custo Horário	FORTE	UNID	COEFICIENTE	PREÇO UNITÁRIO	TOTAL	
91534	COMPACTADOR DE SOLOS DE PERCUSSÃO (SOQUETE) COM MOTOR A	SINAPI	CHH	0,25400000	R\$ 24,40	R\$ 6,20
91533	COMPACTADOR DE SOLOS DE PERCUSSÃO (SOQUETE) COM MOTOR A GASOLINA 4 TEMPOS, POTÊNCIA 4 CV - CHP DIURNO. AF_08/2015	SINAPI	CHP	0,27400000	R\$ 31,13	R\$ 8,53
TOTAL Equipamento Custo Horário:					R\$ 14,73	
Mão de Obra com Encargos Complementares	FORTE	UNID	COEFICIENTE	PREÇO UNITÁRIO	TOTAL	
88316	SERVENTE COM ENCARGOS COMPLEMENTARES	SINAPI	H	0,85000000	R\$ 20,14	R\$ 13,09
TOTAL Mão de Obra com Encargos Complementares:					R\$ 13,09	
Serviço	FORTE	UNID	COEFICIENTE	PREÇO UNITÁRIO	TOTAL	
95606	UMIDIFICAÇÃO DE MATERIAL PARA VALAS COM CAMINHÃO PIPA 10000L	SINAPI	M3	1,00000000	R\$ 2,20	R\$ 2,20
TOTAL Serviço:					R\$ 2,20	
VALOR:					R\$ 30,00	

1.4.3.3. C2969 ESPALHAMENTO MECÂNICO DE SOLO EM BOTA FORA (M3)

Equipamento Custo Horário	FORTE	UNID	COEFICIENTE	PREÇO UNITÁRIO	TOTAL	
10666	TRATOR DE ESTEIRAS CLÁMINA E ESC. HP 155 [CHH]	SEINFRA	H	0,00000000	R\$ 78,97	R\$ 0,00
10779	TRATOR DE ESTEIRAS CLÁMINA E ESC. HP 155 [CHP]	SEINFRA	H	0,00625000	R\$ 242,44	R\$ 1,52
TOTAL Equipamento Custo Horário:					R\$ 1,52	
VALOR:					R\$ 1,52	

1.4.4.1. 103800 PEDRA ARGAMASSADA COM CIMENTO E AREIA 1:3, 40% DE ARGAMASSA EM VOLUME - AREIA E PEDRA DE MAO COMERCIAIS - FORNECIMENTO E ASSENTAMENTO. AF_08/2022 (M3)

Material	FORTE	UNID	COEFICIENTE	PREÇO UNITÁRIO	TOTAL	
0004730	PEDRA DE MAO OU PEDRA RACHAO PARA ARRIMO/FUNDAÇÃO (POSTO)	SINAPI	M3	0,90890000	R\$ 89,93	R\$ 89,89
TOTAL Material:					R\$ 89,89	
Mão de Obra com Encargos Complementares	FORTE	UNID	COEFICIENTE	PREÇO UNITÁRIO	TOTAL	
88309	PEDREIRO COM ENCARGOS COMPLEMENTARES	SINAPI	H	2,21580000	R\$ 26,06	R\$ 57,74
88316	SERVENTE COM ENCARGOS COMPLEMENTARES	SINAPI	H	3,10210000	R\$ 20,14	R\$ 62,48
TOTAL Mão de Obra com Encargos Complementares:					R\$ 120,22	
Serviço	FORTE	UNID	COEFICIENTE	PREÇO UNITÁRIO	TOTAL	
88629	ARGAMASSA TRAÇO 1:3 (EM VOLUME DE CIMENTO E AREIA MEDIA UMIDA) PREPARO MANUAL. AF_08/2018	SINAPI	M3	0,44120000	R\$ 684,08	R\$ 301,82
TOTAL Serviço:					R\$ 301,82	
VALOR:					R\$ 511,90	

1.4.4.2. C4592 ALVENARIA DE EMBASAMENTO EM TIJOLO CERÂMICO FURADO C/ ARGAMASSA CIMENTO E AREIA 1:4 (M3)						
Material	FORTE	UNID	COEFICIENTE	PREÇO UNITÁRIO	TOTAL	
I2081	TIJOLO CERÂMICO FURADO 9X19X19CM	SEINFRA	UN	235,00000000	R\$ 0,68	R\$ 159,80
					TOTAL Material:	R\$ 159,80
Mão de Obra	FORTE	UNID	COEFICIENTE	PREÇO UNITÁRIO	TOTAL	
I2391	PEDREIRO	SEINFRA	H	8,50000000	R\$ 23,17	R\$ 196,95
I2543	SERVENTE	SEINFRA	H	9,20000000	R\$ 17,14	R\$ 157,89
					TOTAL Mão de Obra:	R\$ 354,84
Serviço	FORTE	UNID	COEFICIENTE	PREÇO UNITÁRIO	TOTAL	
G0171	ARGAMASSA DE CIMENTO E AREIA 5/PEN, TRAÇO 1:4	SEINFRA	M3	0,30000000	R\$ 457,88	R\$ 137,36
					TOTAL Serviço:	R\$ 137,36
					VALOR:	R\$ 651,80

1.4.5.1. T01161 ALVENARIA DE VEDAÇÃO COM ELEMENTO VAZADO DE CONCRETO (COBOGO) DE 7X50X50CM E ARGAMASSA DE ASSENTAMENTO COM PREPARO EM BETONEIRA. AF_05/2020 (M2)						
Material	FORTE	UNID	COEFICIENTE	PREÇO UNITÁRIO	TOTAL	
00009665	ELEMENTO VAZADO DE CONCRETO, QUADRICULADO, 16 Furos 150 x 50	SINAPI	UN	3,95000000	R\$ 34,85	R\$ 137,66
					TOTAL Material:	R\$ 137,66
Mão de Obra com Encargos Complementares	FORTE	UNID	COEFICIENTE	PREÇO UNITÁRIO	TOTAL	
88309	PEDREIRO COM ENCARGOS COMPLEMENTARES	SINAPI	H	2,05500000	R\$ 26,06	R\$ 53,55
88316	SERVENTE COM ENCARGOS COMPLEMENTARES	SINAPI	H	1,02800000	R\$ 20,14	R\$ 20,70
					TOTAL Mão de Obra com Encargos Complementares:	R\$ 74,25
Serviço	FORTE	UNID	COEFICIENTE	PREÇO UNITÁRIO	TOTAL	
100488	ARGAMASSA TRAÇO 1:3 (EM VOLUME DE CIMENTO E AREIA MEDIA LIMPA) PREPARO MECANICO COM BETONEIRA ANL. AF_08/2019	SINAPI	M3	0,01000000	R\$ 583,38	R\$ 5,83
					TOTAL Serviço:	R\$ 5,83
					VALOR:	R\$ 217,73

1.4.5.2. C0073 ALVENARIA DE TIJOLO CERÂMICO FURADO (9x19x19)cm C/ARGAMASSA MISTA DE CAL HIDRATADA ESP.=10cm (1:2:8) (M2)						
Material	FORTE	UNID	COEFICIENTE	PREÇO UNITÁRIO	TOTAL	
I0109	AREIA MEDIA	SEINFRA	M3	0,01500000	R\$ 67,50	R\$ 1,01
I0441	CAL HIDRATADA	SEINFRA	KG	2,18000000	R\$ 1,10	R\$ 2,40
I0805	CIMENTO PORTLAND	SEINFRA	KG	2,18000000	R\$ 0,56	R\$ 1,22
I2081	TIJOLO CERÂMICO FURADO 9X19X19CM	SEINFRA	UN	25,00000000	R\$ 0,68	R\$ 17,00
					TOTAL Material:	R\$ 21,63
Mão de Obra	FORTE	UNID	COEFICIENTE	PREÇO UNITÁRIO	TOTAL	
I2391	PEDREIRO	SEINFRA	H	1,00000000	R\$ 23,17	R\$ 23,17
I2543	SERVENTE	SEINFRA	H	1,12000000	R\$ 17,14	R\$ 19,20
					TOTAL Mão de Obra:	R\$ 42,37
					VALOR:	R\$ 64,00

1.4.6.1. T01964 LAJE PRE-MOLDADA UNIDIRECIONAL, BIAPOIADA, PARA PORRO, ENCHIMENTO EM CERAMICA, VIGOTA CONVENCIONAL, ALTURA TOTAL DA LAJE (ENCHIMENTO+CAPA) = (R+3). AF_11/2020 (M2)						
Material	FORTE	UNID	COEFICIENTE	PREÇO UNITÁRIO	TOTAL	
00003736	LAJE PRE-MOLDADA CONVENCIONAL (LAJOTAS + VIGOTAS) PARA PORRO, UNIDIRECIONAL, SOBRECARGA DE 100 KG/M2, VAO ATE 4,00 M (SEM COLOCACAO)	SINAPI	M2	1,00000000	R\$ 51,25	R\$ 51,25
00040304	PREGO DE AÇO POLIDO COM CABECA DUPLA 17 X 27 (2 1/2 X 1 1/2)	SINAPI	KG	0,04000000	R\$ 17,83	R\$ 0,71
00006193	TABUA NAO APARELHADA 2,5 X 20" CM, EM MACARANDUBA, ANGELIM OU EQUIVALENTE DA REGAO - BRUTA	SINAPI	M	1,67000000	R\$ 19,51	R\$ 32,48
					TOTAL Material:	R\$ 94,44
Mão de Obra com Encargos Complementares	FORTE	UNID	COEFICIENTE	PREÇO UNITÁRIO	TOTAL	
88262	CARPINTEIRO DE FORMAS COM ENCARGOS COMPLEMENTARES	SINAPI	H	0,50100000	R\$ 25,70	R\$ 12,88
88316	SERVENTE COM ENCARGOS COMPLEMENTARES	SINAPI	H	0,35400000	R\$ 20,14	R\$ 7,13
					TOTAL Mão de Obra com Encargos Complementares:	R\$ 20,01
Serviço	FORTE	UNID	COEFICIENTE	PREÇO UNITÁRIO	TOTAL	
92767	ARMAÇÃO DE LAJE DE ESTRUTURA CONVENCIONAL DE CONCRETO ARMADO UTILIZANDO AÇO CA-60 DE 4,2 MM - MONTAGEM. AF_06/2022	SINAPI	KG	0,99100000	R\$ 16,96	R\$ 16,81

103674	CONCRETAGEM DE VIGAS E LAJES, FCK=25 MPA, PARA LAJES PREMOLDADAS COM USO DE BOMBA - LANCAMENTO, ADENSAMENTO E	SINAPI	M3	0,04400000	R\$ 629,56	R\$ 27,70
92273	FABRICAÇÃO DE ESCORAS DO TIPO PONTALETE, EM MADEIRA, PARA PEÇUQUITO SIMPLER, AF_09/2020	SINAPI	M	0,97000000	R\$ 17,93	R\$ 17,39
					TOTAL Serviço:	R\$ 61,90
					VALOR:	R\$ 170,32



1.4.6.2. 98546 IMPERMEABILIZAÇÃO DE SUPERFÍCIE COM MANTA ASFÁLTICA, UMA CAMADA, (INCLUSIVE APLICAÇÃO DE PRIMER ASFÁLTICO, E=3MM). AF_06/2018 (M2)

Material	FORNEDOR	UNID	COEFICIENTE	PREÇO UNITÁRIO	TOTAL
00004226	GÁS DE COZINHA - GLP	SINAPI	KG	R\$ 8,35	R\$ 2,17
00004014	MANTA ASFÁLTICA ELASTOMÉRICA EM POLIÉSTER 3 MM, TIPO III, CLASSE B, ACABAMENTO PP (NBR 9952)	SINAPI	M2	R\$ 90,25	R\$ 101,53
00000511	PRIMER PARA MANTA ASFÁLTICA A BASE DE ASFALTO MODIFICADO DILUÍDO EM SOLVENTE, APLICAÇÃO A FRIO	SINAPI	L	R\$ 21,47	R\$ 13,20
TOTAL Material:					R\$ 116,90

Mão de Obra com Encargos Complementares	FORNEDOR	UNID	COEFICIENTE	PREÇO UNITÁRIO	TOTAL
88243	AJUDANTE ESPECIALIZADO COM ENCARGOS COMPLEMENTARES	SINAPI	H	R\$ 21,07	R\$ 4,05
88270	IMPERMEABILIZADOR COM ENCARGOS COMPLEMENTARES	SINAPI	H	R\$ 26,06	R\$ 24,70
TOTAL Mão de Obra com Encargos Complementares:					R\$ 28,75
VALOR:					R\$ 145,64

1.4.6.3. 94975 CONCRETO FCK = 15MPA, TRAÇO 1:3,4:3,5 (EM MASSA SECA DE CIMENTO/ AREIA MÉDIA/ BRITA 1) - PREPARO MANUAL. AF_05/2021 (M3)

Material	FORNEDOR	UNID	COEFICIENTE	PREÇO UNITÁRIO	TOTAL
00000370	AREIA MÉDIA - POSTO JAZIDA/FORNECEDOR (RETIRADO NA JAZIDA, SEM TRANSPORTE)	SINAPI	M3	R\$ 135,00	R\$ 110,52
00001379	CIMENTO PORTLAND COMPOSTO CP II-32	SINAPI	KG	R\$ 0,76	R\$ 211,16
00004721	PEDRA BRITADA N. 1 (8,5 a 19 MM) POSTO PEDREIRA/FORNECEDOR, SEM FRETE	SINAPI	M3	R\$ 105,25	R\$ 62,03
TOTAL Material:					R\$ 383,71

Mão de Obra com Encargos Complementares	FORNEDOR	UNID	COEFICIENTE	PREÇO UNITÁRIO	TOTAL
88316	SERVEnte COM ENCARGOS COMPLEMENTARES	SINAPI	H	R\$ 20,14	R\$ 125,00
TOTAL Mão de Obra com Encargos Complementares:					R\$ 125,00
VALOR:					R\$ 508,70

1.4.6.4. C1604 LANÇAMENTO E APLICAÇÃO DE CONCRETO S/ ELEVAÇÃO (M3)

Mão de Obra	FORNEDOR	UNID	COEFICIENTE	PREÇO UNITÁRIO	TOTAL
12391	PEDREIRO	SEINFRA	H	R\$ 23,17	R\$ 46,34
12543	SERVEnte	SEINFRA	H	R\$ 17,14	R\$ 102,84
TOTAL Mão de Obra:					R\$ 149,18
VALOR:					R\$ 149,18

1.4.6.5. 00006189 TABUA NÃO APARELHADA *2,5 X 30* CM, EM MACARANDUBA, ANGELIM OU EQUIVALENTE DA REGIAO - BRUTA (M)

Material	FORNEDOR	UNID	COEFICIENTE	PREÇO UNITÁRIO	TOTAL
00006189	TABUA NÃO APARELHADA *2,5 X 30* CM, EM MACARANDUBA, ANGELIM OU EQUIVALENTE DA REGIAO - BRUTA	SINAPI	M	R\$ 28,48	R\$ 28,48
TOTAL Material:					R\$ 28,48
VALOR:					R\$ 28,48

1.4.7.1. 87878 CHAPISCO APLICADO EM ALVENARIAS E ESTRUTURAS DE CONCRETO INTERNAS, COM COLHER DE PEDREIRO. ARGAMASSA TRAÇO 1:3 COM PREPARO MANUAL. AF_10/2022 (M2)

Mão de Obra com Encargos Complementares	FORNEDOR	UNID	COEFICIENTE	PREÇO UNITÁRIO	TOTAL
88309	PEDREIRO COM ENCARGOS COMPLEMENTARES	SINAPI	H	R\$ 26,06	R\$ 1,77
88316	SERVEnte COM ENCARGOS COMPLEMENTARES	SINAPI	H	R\$ 20,14	R\$ 0,51
TOTAL Mão de Obra com Encargos Complementares:					R\$ 2,28

Serviço	FORNEDOR	UNID	COEFICIENTE	PREÇO UNITÁRIO	TOTAL
87277	ARGAMASSA TRAÇO 1:3 (EM VOLUME DE CIMENTO E AREIA GROSSA ÚMIDA) PARA CHAPISCO CONVENCIONAL, PREPARO MANUAL. AF_08/2019	SINAPI	M2	R\$ 671,68	R\$ 2,49
TOTAL Serviço:					R\$ 2,49
VALOR:					R\$ 4,76

1.4.7.2. 87884 CHAPISCO APLICADO NO TETO OU EM ALVENARIA E ESTRUTURA, COM ROLO PARA TEXTURA ACRÍLICA. ARGAMASSA INDUSTRIALIZADA COM PREPARO MANUAL. AF_10/2022 (M2)

Mão de Obra com Encargos Complementares	FORNEDOR	UNID	COEFICIENTE	PREÇO UNITÁRIO	TOTAL
88309	PEDREIRO COM ENCARGOS COMPLEMENTARES	SINAPI	H	R\$ 26,06	R\$ 1,01

[Handwritten signature]

88316	SERVENTE COM ENCARGOS COMPLEMENTARES	SINAPI	H	0,01450000	R\$ 20,14	R\$ 0,29	
						TOTAL Mão de Obra com Encargos Complementares	R\$ 1,30
Serviço		FORTE	UNID	COEFICIENTE	PREÇO UNITÁRIO	TOTAL	
87401	ARGAMASSA INDUSTRIALIZADA PARA CHAPISCO ROLADO. PREPARO MANUAL. AF_08/2019	SINAPI	M3	0,00150000	R\$ 7.519,75	R\$ 11,28	
						TOTAL Serviço	R\$ 11,38
						VALOR:	R\$ 12,57

1.4.7.3. 87550 EMBOÇO, PARA RECEBIMENTO DE CERÂMICA, EM ARGAMASSA TRAÇO 1:2:8, PREPARO MANUAL, APLICADO MANUALMENTE EM FACES INTERNAS DE PAREDES, PARA AMBIENTE COM ÁREA ENTRE 5M2 E 10M2, ESPESSURA DE 10MM, COM EXECUÇÃO DE TALISCAS. AF_06/2014

Mão de Obra com Encargos Complementares		FORTE	UNID	COEFICIENTE	PREÇO UNITÁRIO	TOTAL	
88309	PEDREIRO COM ENCARGOS COMPLEMENTARES	SINAPI	H	0,31000000	R\$ 26,06	R\$ 8,08	
88316	SERVENTE COM ENCARGOS COMPLEMENTARES	SINAPI	H	0,11400000	R\$ 20,14	R\$ 2,30	
						TOTAL Mão de Obra com Encargos Complementares	R\$ 10,38
Serviço		FORTE	UNID	COEFICIENTE	PREÇO UNITÁRIO	TOTAL	
87369	ARGAMASSA TRAÇO 1:2:8 (EM VOLUME DE CIMENTO, CAL E AREIA MÉDIA ÚMIDA) PARA EMBOÇO/MASSA ÚNICA/ASSENTAMENTO DE ALVENARIA DE VEDAÇÃO, PREPARO MANUAL, AF_08/2019	SINAPI	M3	0,02130000	R\$ 701,73	R\$ 14,95	
						TOTAL Serviço	R\$ 14,95
						VALOR:	R\$ 25,30

1.4.7.4. 87548 MASSA ÚNICA, PARA RECEBIMENTO DE PINTURA, EM ARGAMASSA TRAÇO 1:2:8, PREPARO MANUAL, APLICADA MANUALMENTE EM FACES INTERNAS DE PAREDES, ESPESSURA DE 10MM, COM EXECUÇÃO DE TALISCAS. AF_06/2014 (M2)

Mão de Obra com Encargos Complementares		FORTE	UNID	COEFICIENTE	PREÇO UNITÁRIO	TOTAL	
88309	PEDREIRO COM ENCARGOS COMPLEMENTARES	SINAPI	H	0,35000000	R\$ 26,06	R\$ 9,12	
88316	SERVENTE COM ENCARGOS COMPLEMENTARES	SINAPI	H	0,12900000	R\$ 20,14	R\$ 2,58	
						TOTAL Mão de Obra com Encargos Complementares	R\$ 11,70
Serviço		FORTE	UNID	COEFICIENTE	PREÇO UNITÁRIO	TOTAL	
87369	ARGAMASSA TRAÇO 1:2:8 (EM VOLUME DE CIMENTO, CAL E AREIA MÉDIA ÚMIDA) PARA EMBOÇO/MASSA ÚNICA/ASSENTAMENTO DE ALVENARIA DE VEDAÇÃO, PREPARO MANUAL, AF_08/2019	SINAPI	M3	0,02130000	R\$ 701,73	R\$ 14,95	
						TOTAL Serviço	R\$ 14,95
						VALOR:	R\$ 26,63

1.4.8.1. 95241 LASTRO DE CONCRETO MAGRO, APLICADO EM PISOS, LAJES SOBRE SOLO OU RADIERS, ESPESSURA DE 5 CM. AF_07/2016 (M2)

Mão de Obra com Encargos Complementares		FORTE	UNID	COEFICIENTE	PREÇO UNITÁRIO	TOTAL	
88309	PEDREIRO COM ENCARGOS COMPLEMENTARES	SINAPI	H	0,27180000	R\$ 26,06	R\$ 7,08	
88316	SERVENTE COM ENCARGOS COMPLEMENTARES	SINAPI	H	0,07410000	R\$ 20,14	R\$ 1,49	
						TOTAL Mão de Obra com Encargos Complementares	R\$ 8,57
Serviço		FORTE	UNID	COEFICIENTE	PREÇO UNITÁRIO	TOTAL	
94908	CONCRETO MAGRO PARA LASTRO, TRAÇO 1:4,5:4,5 (EM MASSA SECA DE CIMENTO/ AREIA MÉDIA/ BRITA 1) - PREPARO MECÂNICO COM	SINAPI	M3	0,05650000	R\$ 410,41	R\$ 23,19	
						TOTAL Serviço	R\$ 23,19
						VALOR:	R\$ 31,75

1.4.8.2. 98681 PISO CIMENTADO, TRAÇO 1:3 (CIMENTO E AREIA), ACABAMENTO RUSTICO, ESPESSURA 2,0 CM, PREPARO MECÂNICO DA ARGAMASSA. AF_09/2020 (M2)

Material		FORTE	UNID	COEFICIENTE	PREÇO UNITÁRIO	TOTAL	
0003671	JUNTA PLÁSTICA DE DILATAÇÃO PARA PISOS, CDR CINZA, 17 X 3 MM	SINAPI	M	1,67000000	R\$ 1,29	R\$ 2,15	
						TOTAL Material	R\$ 2,15
Mão de Obra com Encargos Complementares		FORTE	UNID	COEFICIENTE	PREÇO UNITÁRIO	TOTAL	
88309	PEDREIRO COM ENCARGOS COMPLEMENTARES	SINAPI	H	0,29800000	R\$ 26,06	R\$ 7,77	
88316	SERVENTE COM ENCARGOS COMPLEMENTARES	SINAPI	H	0,14900000	R\$ 20,14	R\$ 3,00	
						TOTAL Mão de Obra com Encargos Complementares	R\$ 10,77
Serviço		FORTE	UNID	COEFICIENTE	PREÇO UNITÁRIO	TOTAL	
87298	ARGAMASSA TRAÇO 1:3 (EM VOLUME DE CIMENTO E AREIA MÉDIA ÚMIDA) PARA CONTRAPISO, PREPARO MECÂNICO COM BETONEIRA 400L	SINAPI	M3	0,03100000	R\$ 701,16	R\$ 21,74	
						TOTAL Serviço	R\$ 21,74
						VALOR:	R\$ 34,64

1.4.9.1. 100701 PORTA DE FERRO, DE ABRIR, TIPO GRADE COM CHAPA, COM GUARNIÇÕES. AF_12/2019 (M2)

Material	FORTE	UNID	COEFICIENTE	PREÇO UNITÁRIO	TOTAL	
00004930	PORTA DE ABRIR / GIRO. EM GRADIL FERRO, COM BARRA CHATA 3 CM X	SINAPI	M2	1,00000000	R\$ 697,20	R\$ 697,20
TOTAL Material:					R\$ 697,20	
Mão de Obra com Encargos Complementares						
Material	FORTE	UNID	COEFICIENTE	PREÇO UNITÁRIO	TOTAL	
88309	PEDREIRO COM ENCARGOS COMPLEMENTARES	SINAPI	H	0,45700000	R\$ 26,06	R\$ 11,91
88316	SERVEnte COM ENCARGOS COMPLEMENTARES	SINAPI	H	0,22900000	R\$ 20,14	R\$ 4,61
TOTAL Mão de Obra com Encargos Complementares:					R\$ 16,52	
Serviço						
Material	FORTE	UNID	COEFICIENTE	PREÇO UNITÁRIO	TOTAL	
88627	ARGAMASSA TRAÇO 1:0,5:4,5 (EM VOLUME DE CIMENTO, CAL E AREIA MÉDIA ÚMIDA) PARA ASSENTAMENTO DE ALVENARIA, PREPARO MANUAL.	SINAPI	M3	0,01200000	R\$ 625,96	R\$ 7,51
TOTAL Serviço:					R\$ 7,51	
VALOR:					R\$ 721,20	

1.4.9.2. C4872 PORTÃO COM PERFIL EM TUBO DE AÇO GALVANIZADO DE 2" (1X2,5)m, INCL. PILARES DE SUSTENTAÇÃO (UN)

Material	FORTE	UNID	COEFICIENTE	PREÇO UNITÁRIO	TOTAL	
10467	CANTONEIRA DE FERRO 1"x 3/16" (L X E) (1,73KG/M)	SEINFRA	KG	13,36250000	R\$ 8,17	R\$ 109,17
12338	FERRO CHATO 1/2" x 3/16" (0,47KG/M)	SEINFRA	KG	5,31250000	R\$ 8,33	R\$ 44,25
12339	FERRO CHATO 2" x 3/16" (1,90KG/M)	SEINFRA	KG	6,25000000	R\$ 8,33	R\$ 52,06
12364	JOELHO FERRO GALVANIZADO 1"	SEINFRA	UN	4,00000000	R\$ 11,31	R\$ 45,24
12436	TELA GALVANIZADA MALHA QUADRADA/LOSANGULAR 2" (5X5CM) FIO 10 (1,4MM)	SEINFRA	M2	2,50000000	R\$ 40,50	R\$ 101,25
12171	TUBO AÇO GALVANIZADO DE 50MM (2)	SEINFRA	M	11,03750000	R\$ 71,02	R\$ 783,88
TOTAL Material:					R\$ 1.126,95	
Mão de Obra						
Material	FORTE	UNID	COEFICIENTE	PREÇO UNITÁRIO	TOTAL	
10121	ARMADOR/FERREIRO	SEINFRA	H	3,75000000	R\$ 23,17	R\$ 86,89
12543	SERVEnte	SEINFRA	H	7,50000000	R\$ 17,14	R\$ 128,55
11879	SOLDADOR	SEINFRA	H	2,50000000	R\$ 23,83	R\$ 59,58
TOTAL Mão de Obra:					R\$ 275,02	
Serviço						
Material	FORTE	UNID	COEFICIENTE	PREÇO UNITÁRIO	TOTAL	
C0216	ARMADURA CA-50A MÉDIA D= 6,3 A 10,0mm	SEINFRA	KG	8,50000000	R\$ 14,47	R\$ 123,00
C0218	ARMADURA CA-50 MÉDIA D= 6,4 A 9,5mm	SEINFRA	KG	1,26750000	R\$ 13,07	R\$ 16,57
C0840	CONCRETO PAVIBR. FCK 15 MPa COM AGREGADO ADQUIRIDO	SEINFRA	M3	0,34010000	R\$ 406,58	R\$ 138,28
C1604	LANÇAMENTO E APLICAÇÃO DE CONCRETO S/ ELEVAÇÃO	SEINFRA	M3	0,34010000	R\$ 149,18	R\$ 50,74
TOTAL Serviço:					R\$ 328,59	
VALOR:					R\$ 1.730,45	

1.4.10.1. C0588 CAIAÇÃO EM DUAS DEMÃOS COM SUPERCAL (M2)

Material	FORTE	UNID	COEFICIENTE	PREÇO UNITÁRIO	TOTAL	
12495	SUPERCAL	SEINFRA	KG	0,30000000	R\$ 1,15	R\$ 0,35
TOTAL Material:					R\$ 0,35	
Mão de Obra						
Material	FORTE	UNID	COEFICIENTE	PREÇO UNITÁRIO	TOTAL	
12395	PINTOR	SEINFRA	H	0,20000000	R\$ 23,17	R\$ 4,63
TOTAL Mão de Obra:					R\$ 4,63	
VALOR:					R\$ 4,98	

1.4.10.2. 100758 PINTURA COM TINTA ALQUÍDICA DE ACABAMENTO (ESMALTE SINTÉTICO ACETINADO) APLICADA A ROLO OU PINCEL SOBRE SUPERFÍCIES METÁLICAS (EXCETO PERFIL) EXECUTADO EM OBRA (02 DEMÃOS). AF_01/2020 (M2)

Material	FORTE	UNID	COEFICIENTE	PREÇO UNITÁRIO	TOTAL	
00005318	DILUENTE AGUARRAS	SINAPI	L	0,02550000	R\$ 19,00	R\$ 0,48
00007311	TINTA ESMALTE SINTETICO PREMIUM ACE TINADO	SINAPI	L	0,25490000	R\$ 37,74	R\$ 9,62
TOTAL Material:					R\$ 10,10	
Mão de Obra com Encargos Complementares						
Material	FORTE	UNID	COEFICIENTE	PREÇO UNITÁRIO	TOTAL	
88310	PINTOR COM ENCARGOS COMPLEMENTARES	SINAPI	H	1,35500000	R\$ 27,29	R\$ 37,00
TOTAL Mão de Obra com Encargos Complementares:					R\$ 37,00	
VALOR:					R\$ 47,09	

1.4.10.3. 88489 PINTURA LÁTEX ACRÍLICA PREMIUM, APLICAÇÃO MANUAL EM PAREDES, DUAS DEMÃOS. AF_04/2023 (M2)

Material	FORTE	UNID	COEFICIENTE	PREÇO UNITÁRIO	TOTAL
----------	-------	------	-------------	----------------	-------

00007356	TINTA LATEX ACRILICA PREMIUM, COR BRANCO FOSCO	SINAPI	L	0.22850000	R\$ 19,01	R\$ 4,34
TOTAL Material:						R\$ 4,34
Mão de Obra com Encargos Complementares						
88310	PINTOR COM ENCARGOS COMPLEMENTARES	SINAPI	H	0,16310000	R\$ 27,29	R\$ 4,45
88316	SERVEnte COM ENCARGOS COMPLEMENTARES	SINAPI	H	0,05440000	R\$ 20,14	R\$ 1,10
TOTAL Mão de Obra com Encargos Complementares:						R\$ 5,55
VALOR:						R\$ 9,88



1.4.10.4. 88488 PINTURA LÁTEX ACRILICA PREMIUM, APLICAÇÃO MANUAL EM TETO, DUAS DEMÃOS. AF_04/2023 (M2)						
Material						
00007356	TINTA LATEX ACRILICA PREMIUM, COR BRANCO FOSCO	SINAPI	L	0.22850000	R\$ 19,01	R\$ 4,34
TOTAL Material:						R\$ 4,34
Mão de Obra com Encargos Complementares						
88310	PINTOR COM ENCARGOS COMPLEMENTARES	SINAPI	H	0,22700000	R\$ 27,29	R\$ 6,19
88316	SERVEnte COM ENCARGOS COMPLEMENTARES	SINAPI	H	0,07570000	R\$ 20,14	R\$ 1,52
TOTAL Mão de Obra com Encargos Complementares:						R\$ 7,71
VALOR:						R\$ 12,05

1.4.10.5. C2899 PINTURA LOGOTIPO CAGECE - PROJETO PADRÃO (UN)						
Material						
11347	LIXA PARA MADEIRAMASSA	SEINFRA	UN	1,67000000	R\$ 0,55	R\$ 0,92
12425	SOLVENTE	SEINFRA	L	0,50000000	R\$ 13,49	R\$ 6,75
12100	TINTA OLEO	SEINFRA	L	3,42000000	R\$ 19,77	R\$ 67,61
TOTAL Material:						R\$ 75,28
Mão de Obra						
10037	AJUDANTE	SEINFRA	H	5,00000000	R\$ 18,63	R\$ 93,15
12395	PINTOR	SEINFRA	H	5,00000000	R\$ 23,17	R\$ 115,85
TOTAL Mão de Obra:						R\$ 209,00
VALOR:						R\$ 284,28

1.4.11.1. 94990 EXECUÇÃO DE PASSEIO (CALÇADA) OU PISO DE CONCRETO COM CONCRETO MOLDADO IN LOCO, FEITO EM OBRA, ACABAMENTO CONVENCIONAL, NÃO ARMADO. AF_08/2022 (M3)						
Material						
00002692	DESMOLDANTE PROTETOR PARA FORMAS DE MADEIRA, DE BASE OLIEOSA EMULSIONADA EM AGUA	SINAPI	L	0,02130000	R\$ 8,55	R\$ 0,18
00005068	PREGO DE AÇO POLIDO COM CABECA 17 X 21 (2 X 11)	SINAPI	KG	0,29940000	R\$ 14,44	R\$ 4,32
00004509	SARRAFO "2,5 X 10" CM EM PINUS, MISTA OU EQUIVALENTE DA REGIAO - BRUTA	SINAPI	M	3,12500000	R\$ 5,41	R\$ 16,91
00004517	SARRAFO "2,5 X 7,5" CM EM PINUS, MISTA OU EQUIVALENTE DA REGIAO - BRUTA	SINAPI	M	2,50000000	R\$ 3,73	R\$ 9,33
TOTAL Material:						R\$ 30,74
Mão de Obra com Encargos Complementares						
88262	CARPINTEIRO DE FORMAS COM ENCARGOS COMPLEMENTARES	SINAPI	H	1,52680000	R\$ 25,70	R\$ 41,81
88309	PEDREIRO COM ENCARGOS COMPLEMENTARES	SINAPI	H	1,41490000	R\$ 25,06	R\$ 36,67
88316	SERVEnte COM ENCARGOS COMPLEMENTARES	SINAPI	H	3,04170000	R\$ 20,14	R\$ 61,26
TOTAL Mão de Obra com Encargos Complementares:						R\$ 139,74
Serviço						
94964	CONCRETO FCK = 20MPA, TRAÇO 1:2:7:3 (EM MASSA SECA DE CIMENTO/ AREIA MÉDIA/ BRITA 1) - PREPARO MECÂNICO COM BETONEIRA 400 L. AF_05/2021	SINAPI	M3	1,23150000	R\$ 495,04	R\$ 609,64
TOTAL Serviço:						R\$ 609,64
VALOR:						R\$ 780,28

1.4.12.1. 104473 COMPOSIÇÃO PARAMÉTRICA DE PONTO ELÉTRICO DE ILUMINAÇÃO, COM INTERRUPTOR SIMPLES, EM EDIFÍCIO RESIDENCIAL COM ELETRODUTO EMBUTIDO EM RASGOS NAS PAREDES, INCLUSO TOMADA, ELETRODUTO, CABO, RASGO E CHUMBAMENTO (SEM LUMINÁRIA E						
--	--	--	--	--	--	--

Serviço	FONTE	UNID	COEFICIENTE	PREÇO UNITÁRIO	TOTAL	
91924	CABO DE COBRE FLEXIVEL ISOLADO, 1,5 MM², ANTI-CHAMA 450/750 V, PARA CIRCUITOS TERMINAIS - FORNECIMENTO E INSTALAÇÃO	SINAPI	M	10,71140000	R\$ 2,74	R\$ 29,35
91926	CABO DE COBRE FLEXIVEL ISOLADO, 2,5 MM², ANTI-CHAMA 450/750 V, PARA CIRCUITOS TERMINAIS - FORNECIMENTO E INSTALAÇÃO	SINAPI	M	1,47800000	R\$ 3,99	R\$ 5,90
91937	CAIXA OCTOGONAL 3" X 3", PVC, INSTALADA EM LAJE - FORNECIMENTO E	SINAPI	UN	1,00000000	R\$ 13,81	R\$ 13,81
91940	CAIXA RETANGULAR 4" X 2" MEDIA (1,30 M DO PISO), PVC, INSTALADA EM PAREDE - FORNECIMENTO E INSTALAÇÃO, AF_03/2023	SINAPI	UN	1,00000000	R\$ 16,31	R\$ 16,31
90466	CHUMBAMENTO LINEAR EM ALVENARIA PARA RAMAIS/DISTRIBUIÇÃO COM DIÂMETROS MENORES OU IGUAIS A 40 MM, AF_05/2015	SINAPI	M	1,24290000	R\$ 13,07	R\$ 16,24
91845	ELETRODUTO FLEXIVEL CORRUGADO REFORÇADO, PVC, DN 25 MM (3/4"), PARA CIRCUITOS TERMINAIS, INSTALADO EM LAJE - FORNECIMENTO E INSTALAÇÃO, AF_03/2023	SINAPI	M	2,21710000	R\$ 7,61	R\$ 16,87
91855	ELETRODUTO FLEXIVEL CORRUGADO REFORÇADO, PVC, DN 25 MM (3/4"), PARA CIRCUITOS TERMINAIS, INSTALADO EM PAREDE - FORNECIMENTO	SINAPI	M	1,24290000	R\$ 10,27	R\$ 12,76
91953	INTERRUPTOR SIMPLES (1 MÓDULO), 10A/250V, INCLUINDO SUPORTE E PLACA - FORNECIMENTO E INSTALAÇÃO, AF_03/2023	SINAPI	UN	1,00000000	R\$ 29,41	R\$ 29,41
90456	QUEBRA EM ALVENARIA PARA INSTALAÇÃO DE CAIXA DE TOMADA (4X4)	SINAPI	UN	1,00000000	R\$ 4,11	R\$ 4,11
90447	RASGO EM ALVENARIA PARA ELETRODUTOS COM DIÂMETROS MENORES OU IGUAIS A 40 MM, AF_05/2015	SINAPI	M	1,24290000	R\$ 6,41	R\$ 7,97
TOTAL Serviço:					R\$ 132,79	
VALOR:					R\$ 152,70	

FLS 1025
 11

1.4.12.2. 00003788 LUMINARIA DE SOBREPOR EM CHAPA DE AÇO PARA 1 LAMPADA FLUORESCENTE DE "18" W, ALETADA, COMPLETA (LAMPADA E REATOR INCLUSOS) (UN)

Material	FONTE	UNID	COEFICIENTE	PREÇO UNITÁRIO	TOTAL	
00003788	LUMINARIA DE SOBREPOR EM CHAPA DE AÇO PARA 1 LAMPADA FLUORESCENTE DE "18" W, ALETADA, COMPLETA (LAMPADA E REATOR INCLUSOS)	SINAPI	UN	1,00000000	R\$ 69,94	R\$ 69,94
TOTAL Material:					R\$ 69,94	
VALOR:					R\$ 69,94	

1.4.12.3. 00003811 LUMINARIA DE SOBREPOR EM CHAPA DE AÇO PARA 2 LAMPADAS FLUORESCENTES DE "18" W, ALETADA, COMPLETA (LAMPADAS E REATOR INCLUSOS) (UN)

Material	FONTE	UNID	COEFICIENTE	PREÇO UNITÁRIO	TOTAL	
00003811	LUMINARIA DE SOBREPOR EM CHAPA DE AÇO PARA 2 LAMPADAS FLUORESCENTES DE "18" W, ALETADA, COMPLETA (LAMPADAS E REATOR INCLUSOS)	SINAPI	UN	1,00000000	R\$ 96,92	R\$ 96,92
TOTAL Material:					R\$ 96,92	
VALOR:					R\$ 96,92	

1.4.13.1. C0743 CERCA C/ ESTACAS DE CONCRETO ARMADO (2,20 X 0,10 X 0,10M) E MOURÃO DE CONCRETO ARMADO (2,20 X 0,15 X 0,15M) - 6 FIOS DE ARAME FARPADO (M)

Equipamento Custo Horário	FONTE	UNID	COEFICIENTE	PREÇO UNITÁRIO	TOTAL	
10581	CAMINHÃO C/CARROCERIA DE MADEIRA HP 136 (CHI)	SEINFRA	H	0,02800000	R\$ 46,72	R\$ 1,31
10703	CAMINHÃO C/CARROCERIA DE MADEIRA HP 136 (CHF)	SEINFRA	H	0,01200000	R\$ 130,74	R\$ 1,57
TOTAL Equipamento Custo Horário:					R\$ 2,88	
Material	FONTE	UNID	COEFICIENTE	PREÇO UNITÁRIO	TOTAL	
10097	ARAME FARPADO FIO 16 BWG	SEINFRA	M	6,00000000	R\$ 0,87	R\$ 5,22
10102	ARAME GALVANIZADO N.18 BWG	SEINFRA	KG	0,03000000	R\$ 22,48	R\$ 0,67
TOTAL Material:					R\$ 5,89	
Mão de Obra	FONTE	UNID	COEFICIENTE	PREÇO UNITÁRIO	TOTAL	
12543	SERVENTE	SEINFRA	H	1,50000000	R\$ 17,14	R\$ 25,71
TOTAL Mão de Obra:					R\$ 25,71	
Serviço	FONTE	UNID	COEFICIENTE	PREÇO UNITÁRIO	TOTAL	
C3284	ESTACAS DE CONCRETO ARMADO (2,20 x 0,10 x 0,10 M) P/ CERCAS	SEINFRA	UN	0,36000000	R\$ 36,88	R\$ 13,28
C3289	MOURÃO DE CONCRETO (2,20 x 0,15 x 0,15 M)	SEINFRA	UN	0,02000000	R\$ 86,25	R\$ 1,73
TOTAL Serviço:					R\$ 15,01	
VALOR:					R\$ 49,48	

1.4.13.2. C0073 ALVENARIA DE TIJOLO CERÂMICO FURADO (9x19x19)cm C/ARGAMASSA MISTA DE CAL HIDRATADA ESP.=10cm (1:2:8) (M2)

Material	FONTE	UNID	COEFICIENTE	PREÇO UNITÁRIO	TOTAL	
10109	AREIA MEDIA	SEINFRA	M3	0,01500000	R\$ 67,50	R\$ 1,01
10441	CAL HIDRATADA	SEINFRA	KG	2,18000000	R\$ 1,10	R\$ 2,40
10805	CIMENTO PORTLAND	SEINFRA	KG	2,18000000	R\$ 0,56	R\$ 1,22
12081	TIJOLO CERÂMICO FURADO 9X19X19CM	SEINFRA	UN	25,00000000	R\$ 0,68	R\$ 17,00
TOTAL Material:					R\$ 21,63	
Mão de Obra	FONTE	UNID	COEFICIENTE	PREÇO UNITÁRIO	TOTAL	
12391	PEDREIRO	SEINFRA	H	1,00000000	R\$ 23,17	R\$ 23,17
12543	SERVENTE	SEINFRA	H	1,12000000	R\$ 17,14	R\$ 19,20



TOTAL Mão de Obra:	R\$ 42,37
VALOR:	R\$ 64,00

1.4.13.3. 87878 CHAPISCO APLICADO EM ALVENARIAS E ESTRUTURAS DE CONCRETO INTERNAS, COM COLHER DE PEDREIRO. ARGAMASSA TRAÇO 1:3 COM PREPARO MANUAL. AF_10/2022 (M2)

Mão de Obra com Encargos Complementares		FORTE	UNID	COEFICIENTE	PREÇO UNITÁRIO	TOTAL
88309	PEDREIRO COM ENCARGOS COMPLEMENTARES	SINAPI	H	0,068100000	R\$ 26,06	R\$ 1,77
88316	SERVENTE COM ENCARGOS COMPLEMENTARES	SINAPI	H	0,025500000	R\$ 20,14	R\$ 0,51
TOTAL Mão de Obra com Encargos Complementares:						R\$ 2,28
Serviço		FORTE	UNID	COEFICIENTE	PREÇO UNITÁRIO	TOTAL
87377	ARGAMASSA TRAÇO 1:3 (EM VOLUME DE CIMENTO E AREIA GROSSA ÚMIDA) PARA CHAPISCO CONVENCIONAL. PREPARO MANUAL. AF_08/2019	SINAPI	M3	0,003700000	R\$ 671,68	R\$ 2,49
TOTAL Serviço:						R\$ 2,49
VALOR:						R\$ 4,76

1.4.13.4. 87550 EMBOÇO, PARA RECEBIMENTO DE CERÂMICA, EM ARGAMASSA TRAÇO 1:2:8, PREPARO MANUAL, APLICADO MANUALMENTE EM FACES INTERNAS DE PAREDES, PARA AMBIENTE COM ÁREA ENTRE 5M2 E 10M2, ESPESSURA DE 10MM, COM EXECUÇÃO DE TALISCAS. AF_06/2014

Mão de Obra com Encargos Complementares		FORTE	UNID	COEFICIENTE	PREÇO UNITÁRIO	TOTAL
88309	PEDREIRO COM ENCARGOS COMPLEMENTARES	SINAPI	H	0,310000000	R\$ 26,06	R\$ 8,08
88316	SERVENTE COM ENCARGOS COMPLEMENTARES	SINAPI	H	0,114000000	R\$ 20,14	R\$ 2,30
TOTAL Mão de Obra com Encargos Complementares:						R\$ 10,38
Serviço		FORTE	UNID	COEFICIENTE	PREÇO UNITÁRIO	TOTAL
87369	ARGAMASSA TRAÇO 1:2:8 (EM VOLUME DE CIMENTO, CAL E AREIA MÉDIA ÚMIDA) PARA EMBOÇO/MASSA ÚNICA/ASSENTAMENTO DE ALVENARIA DE VEDAÇÃO. PREPARO MANUAL. AF_08/2019	SINAPI	M3	0,021300000	R\$ 701,73	R\$ 14,95
TOTAL Serviço:						R\$ 14,95
VALOR:						R\$ 25,30

1.4.13.5. 87548 MASSA ÚNICA, PARA RECEBIMENTO DE PINTURA, EM ARGAMASSA TRAÇO 1:2:8, PREPARO MANUAL, APLICADA MANUALMENTE EM FACES INTERNAS DE PAREDES, ESPESSURA DE 10MM, COM EXECUÇÃO DE TALISCAS. AF_06/2014 (M2)

Mão de Obra com Encargos Complementares		FORTE	UNID	COEFICIENTE	PREÇO UNITÁRIO	TOTAL
88309	PEDREIRO COM ENCARGOS COMPLEMENTARES	SINAPI	H	0,350000000	R\$ 26,06	R\$ 9,12
88316	SERVENTE COM ENCARGOS COMPLEMENTARES	SINAPI	H	0,128000000	R\$ 20,14	R\$ 2,58
TOTAL Mão de Obra com Encargos Complementares:						R\$ 11,70
Serviço		FORTE	UNID	COEFICIENTE	PREÇO UNITÁRIO	TOTAL
87369	ARGAMASSA TRAÇO 1:2:8 (EM VOLUME DE CIMENTO, CAL E AREIA MÉDIA ÚMIDA) PARA EMBOÇO/MASSA ÚNICA/ASSENTAMENTO DE ALVENARIA DE VEDAÇÃO. PREPARO MANUAL. AF_08/2019	SINAPI	M3	0,021300000	R\$ 701,73	R\$ 14,95
TOTAL Serviço:						R\$ 14,95
VALOR:						R\$ 26,63

1.4.13.6. 100323 LASTRO COM MATERIAL GRANULAR (AREIA MÉDIA), APLICADO EM PISOS OU LAJES SOBRE SOLO, ESPESSURA DE "10 CM". AF_07/2019 (M3)

Equipamento Custo Horário		FORTE	UNID	COEFICIENTE	PREÇO UNITÁRIO	TOTAL
91278	PLACA VIBRATORIA REVERSÍVEL COM MOTOR 4 TEMPOS A GASOLINA, FORÇA CENTRÍFUGA DE 25 KN (2500 KGF), POTÊNCIA 5,5 CV - CHS	SINAPI	CHS	0,030000000	R\$ 0,57	R\$ 0,02
91277	PLACA VIBRATORIA REVERSÍVEL COM MOTOR 4 TEMPOS A GASOLINA	SINAPI	CHP	0,032000000	R\$ 9,32	R\$ 0,30
TOTAL Equipamento Custo Horário:						R\$ 0,32
Material		FORTE	UNID	COEFICIENTE	PREÇO UNITÁRIO	TOTAL
00000370	AREIA MÉDIA - POSTO JAZIDA/FORNECEDOR (RETIRADO NA JAZIDA, SEM TRANSPORTE)	SINAPI	M3	1,130000000	R\$ 135,00	R\$ 152,55
TOTAL Material:						R\$ 152,55
Mão de Obra com Encargos Complementares		FORTE	UNID	COEFICIENTE	PREÇO UNITÁRIO	TOTAL
88309	PEDREIRO COM ENCARGOS COMPLEMENTARES	SINAPI	H	1,030000000	R\$ 26,06	R\$ 26,84
88316	SERVENTE COM ENCARGOS COMPLEMENTARES	SINAPI	H	0,343000000	R\$ 20,14	R\$ 6,91
TOTAL Mão de Obra com Encargos Complementares:						R\$ 33,75
VALOR:						R\$ 186,59

1.4.14.1. 10125 ARMAÇÃO REX TRIFÁSICA COM ROLDANA (UN)

Material		FORTE	UNID	COEFICIENTE	PREÇO UNITÁRIO	TOTAL
10125	ARMAÇÃO REX TRIFÁSICA COM ROLDANA	SEINFRA	UN	1,000000000	R\$ 49,69	R\$ 49,69
TOTAL Material:						R\$ 49,69
VALOR:						R\$ 49,69



1.4.14.2. 00002392 DISJUNTOR TIPO NEMA, TRIPOLAR 10 ATE 50A, TENSÃO MÁXIMA DE 415 V (UN)						
Material	FORTE	UNID	COEFICIENTE	PREÇO UNITÁRIO	TOTAL	
00002392	DISJUNTOR TIPO NEMA, TRIPOLAR 10 ATE 50A. TENSÃO MÁXIMA DE 415 V	SINAPI	UN	1,00000000	R\$ 80,48	R\$ 80,48
					TOTAL Material:	R\$ 80,48
					VALOR:	R\$ 80,48

1.4.14.3. 00002681 ELETRODUTO DE PVC RIGIDO ROSCAVEL DE 2", SEM LUVA (M)						
Material	FORTE	UNID	COEFICIENTE	PREÇO UNITÁRIO	TOTAL	
00002681	ELETRODUTO DE PVC RIGIDO ROSCAVEL DE 2", SEM LUVA	SINAPI	M	1,00000000	R\$ 17,77	R\$ 17,77
					TOTAL Material:	R\$ 17,77
					VALOR:	R\$ 17,77

1.4.14.4. 11408 LUVA DE PVC RIGIDO PARA ELETRODUTO 2" (UN)						
Material	FORTE	UNID	COEFICIENTE	PREÇO UNITÁRIO	TOTAL	
11408	LUVA DE PVC RIGIDO PARA ELETRODUTO 2"	SEINFRA	UN	1,00000000	R\$ 3,79	R\$ 3,79
					TOTAL Material:	R\$ 3,79
					VALOR:	R\$ 3,79

1.4.14.5. 10955 CURVA DE PVC RIGIDO PARA ELETRODUTO DE 2" (UN)						
Material	FORTE	UNID	COEFICIENTE	PREÇO UNITÁRIO	TOTAL	
10955	CURVA DE PVC RIGIDO PARA ELETRODUTO DE 2"	SEINFRA	UN	1,00000000	R\$ 6,81	R\$ 6,81
					TOTAL Material:	R\$ 6,81
					VALOR:	R\$ 6,81

1.4.14.6. 11720 POSTE DE CONCRETO DUPLO T (8MX300KG), RESISTÊNCIA NOMIAL 300KG, H= 8,00M, PESO APROXIMADO 708KG (UN)						
Material	FORTE	UNID	COEFICIENTE	PREÇO UNITÁRIO	TOTAL	
11720	POSTE DE CONCRETO DUPLO T (8MX300KG), RESISTÊNCIA NOMIAL 300KG, H= 8,00M, PESO APROXIMADO 708KG	SEINFRA	UN	1,00000000	R\$ 617,74	R\$ 617,74
					TOTAL Material:	R\$ 617,74
					VALOR:	R\$ 617,74

1.4.14.7. 12413 QUADRO DE MEDIÇÃO TRIFASICA EM POSTE (UN)						
Material	FORTE	UNID	COEFICIENTE	PREÇO UNITÁRIO	TOTAL	
12413	QUADRO DE MEDIÇÃO TRIFASICA EM POSTE	SEINFRA	UN	1,00000000	R\$ 272,40	R\$ 272,40
					TOTAL Material:	R\$ 272,40
					VALOR:	R\$ 272,40

1.4.14.8. 00002674 ELETRODUTO DE PVC RIGIDO ROSCAVEL DE 3/4", SEM LUVA (M)						
Material	FORTE	UNID	COEFICIENTE	PREÇO UNITÁRIO	TOTAL	
00002674	ELETRODUTO DE PVC RIGIDO ROSCAVEL DE 3/4", SEM LUVA	SINAPI	M	1,00000000	R\$ 4,75	R\$ 4,75
					TOTAL Material:	R\$ 4,75
					VALOR:	R\$ 4,75

1.4.14.9. 96985 HASTE DE ATERRAMENTO 5/8 PARA SPDA - FORNECIMENTO E INSTALAÇÃO. AF_12/2017 (UN)						
Material	FORTE	UNID	COEFICIENTE	PREÇO UNITÁRIO	TOTAL	
00003379	HASTE DE ATERRAMENTO EM AÇO COM 3,00 M DE COMPRIMENTO E DN = 5/8", REVESTIDA COM BAIXA CAMADA DE COBRE, SEM CONECTOR	SINAPI	UN	1,00000000	R\$ 79,49	R\$ 79,49
					TOTAL Material:	R\$ 79,49

Mão de Obra com Encargos Complementares						
Material	FORTE	UNID	COEFICIENTE	PREÇO UNITÁRIO	TOTAL	
88247	AUXILIAR DE ELETRICISTA COM ENCARGOS COMPLEMENTARES	SINAPI	H	0,25310000	R\$ 21,45	R\$ 5,43
88264	ELETRICISTA COM ENCARGOS COMPLEMENTARES	SINAPI	H	0,25310000	R\$ 26,36	R\$ 6,67
					TOTAL Mão de Obra com Encargos Complementares:	R\$ 12,10
					VALOR:	R\$ 91,58

1.4.14.10. 16142 CABO CLASSE 1KV 4 X 6MM2 (M)						
Material	FORTE	UNID	COEFICIENTE	PREÇO UNITÁRIO	TOTAL	

16142	CABO CLASSE 1KV 4 X 6MM2	-SEINFRA	M	1,00000000	R\$ 10,32	R\$ 10,32
					TOTAL Material:	R\$ 10,32
					VALOR:	R\$ 10,32

1.5.1.1. 99059 LOCAÇÃO CONVENCIONAL DE OBRA, UTILIZANDO GABARITO DE TABUAS CORRIDAS PONTALETADAS A CADA 2,00M - 2 UTILIZAÇÕES. AF_10/2018 (M)

Equipamento Custo Horário		FORTE	UNID	COEFICIENTE	PREÇO UNITÁRIO	TOTAL
91693	SERRA CIRCULAR DE BANCADA COM MOTOR ELÉTRICO POTÊNCIA DE 5HP, COM COFEA PARA DISCO 10" - CHP DIURNO. AF_08/2015	SINAPI	CHI	0,01680000	R\$ 23,86	R\$ 0,40
91692	SERRA CIRCULAR DE BANCADA COM MOTOR ELÉTRICO POTÊNCIA DE 5HP, COM COFEA PARA DISCO 10" - CHP DIURNO. AF_08/2015	SINAPI	CHP	0,00390000	R\$ 24,98	R\$ 0,10
					TOTAL Equipamento Custo Horário:	R\$ 0,50
Material		FORTE	UNID	COEFICIENTE	PREÇO UNITÁRIO	TOTAL
0004433	CAIBRO NAO APARELHADO "6 X 5" CM, EM MACARANDUBA, ANGELIM OU EQUIVALENTE DA REGIAO - BRUTA	SINAPI	M	0,41250000	R\$ 27,00	R\$ 11,14
0005068	PREGO DE ACO POLIDO COM CABECA 17 X 21 (2 X 11)	SINAPI	KG	0,11100000	R\$ 14,44	R\$ 1,60
0004417	SARRAFO NAO APARELHADO "2,5 X 7" CM, EM MACARANDUBA, ANGELIM OU EQUIVALENTE DA REGIAO - BRUTA	SINAPI	M	0,74450000	R\$ 7,51	R\$ 5,59
00010567	TABUA "2,5 X 23" CM EM PINUS, MISTA OU EQUIVALENTE DA REGIAO - BRUTA	SINAPI	M	0,55000000	R\$ 12,04	R\$ 6,62
0007356	TINTA LATEX ACRILICA PREMIUM, COR BRANCO FOSCO	SINAPI	L	0,02560000	R\$ 19,01	R\$ 0,49
					TOTAL Material:	R\$ 25,44
Mão de Obra com Encargos Complementares		FORTE	UNID	COEFICIENTE	PREÇO UNITÁRIO	TOTAL
88239	AJUDANTE DE CARPINTEIRO COM ENCARGOS COMPLEMENTARES	SINAPI	H	0,35630000	R\$ 20,96	R\$ 7,47
88262	CARPINTEIRO DE FORMAS COM ENCARGOS COMPLEMENTARES	SINAPI	H	0,71250000	R\$ 25,70	R\$ 18,31
					TOTAL Mão de Obra com Encargos Complementares:	R\$ 25,78
Serviço		FORTE	UNID	COEFICIENTE	PREÇO UNITÁRIO	TOTAL
94974	CONCRETO MAGRO PARA LASTRO, TRAÇO 1:4,5:4,5 (EM MASSA SECA DE CIMENTO/ AREIA MÉDIA/ BRITA 1) - PREPARO MANUAL. AF_05/2021	SINAPI	M3	0,00450000	R\$ 471,07	R\$ 2,17
99062	MARCAÇÃO DE PONTOS EM GABARITO OU CAVALETE. AF_10/2018	SINAPI	LN	1,50000000	R\$ 2,36	R\$ 3,54
					TOTAL Serviço:	R\$ 5,71
					VALOR:	R\$ 57,37

1.5.2.1. 96522 ESCAVAÇÃO MANUAL PARA BLOCO DE COROAMENTO OU SAPATA (SEM ESCAVAÇÃO PARA COLOCAÇÃO DE FÓRMAS). AF_06/2017 (M3)

Mão de Obra com Encargos Complementares		FORTE	UNID	COEFICIENTE	PREÇO UNITÁRIO	TOTAL
86309	PEDREIRO COM ENCARGOS COMPLEMENTARES	SINAPI	H	2,36100000	R\$ 26,06	R\$ 61,53
86316	SERVEnte COM ENCARGOS COMPLEMENTARES	SINAPI	H	4,14700000	R\$ 20,14	R\$ 83,59
					TOTAL Mão de Obra com Encargos Complementares:	R\$ 145,05
					VALOR:	R\$ 145,04

1.5.2.2. 93382 REATERRO MANUAL DE VALAS COM COMPACTAÇÃO MECANIZADA. AF_04/2016 (M3)

Equipamento Custo Horário		FORTE	UNID	COEFICIENTE	PREÇO UNITÁRIO	TOTAL
91534	COMPACTADOR DE SOLOS DE PERCUSSÃO (SOQUETE) COM MOTOR A GASOLINA 4 TEMPOS, POTÊNCIA 4 CV - CHP DIURNO. AF_08/2015	SINAPI	CHI	0,25400000	R\$ 24,40	R\$ 6,20
91533	COMPACTADOR DE SOLOS DE PERCUSSÃO (SOQUETE) COM MOTOR A GASOLINA 4 TEMPOS, POTÊNCIA 4 CV - CHP DIURNO. AF_08/2015	SINAPI	CHP	0,27400000	R\$ 31,13	R\$ 8,53
					TOTAL Equipamento Custo Horário:	R\$ 14,73
Mão de Obra com Encargos Complementares		FORTE	UNID	COEFICIENTE	PREÇO UNITÁRIO	TOTAL
86316	SERVEnte COM ENCARGOS COMPLEMENTARES	SINAPI	H	0,65000000	R\$ 20,14	R\$ 13,09
					TOTAL Mão de Obra com Encargos Complementares:	R\$ 13,09
Serviço		FORTE	UNID	COEFICIENTE	PREÇO UNITÁRIO	TOTAL
95606	UMIDIFICAÇÃO DE MATERIAL PARA VALAS COM CAMINHÃO PIPA 10000L. AF_11/2016	SINAPI	M3	1,00000000	R\$ 2,20	R\$ 2,20
					TOTAL Serviço:	R\$ 2,20
					VALOR:	R\$ 30,00

1.5.2.3. 94965 CONCRETO FCK = 25MPa, TRAÇO 1:2,3:2,7 (EM MASSA SECA DE CIMENTO/ AREIA MÉDIA/ BRITA 1) - PREPARO MECANICO COM BETONEIRA 400 L. AF_05/2021 (M3)

Equipamento Custo Horário		FORTE	UNID	COEFICIENTE	PREÇO UNITÁRIO	TOTAL
88831	BETONEIRA CAPACIDADE NOMINAL DE 400 L, CAPACIDADE DE MISTURA 280 L, MOTOR ELÉTRICO TRIFÁSICO POTÊNCIA DE 2 CV - SEM	SINAPI	CHI	0,71030000	R\$ 0,41	R\$ 0,29



88830	BETONEIRA CAPACIDADE NOMINAL DE 400 L, CAPACIDADE DE MISTURA 280 L. MOTOR ELÉTRICO TRIFÁSICO POTÊNCIA DE 2 CV. 16MM	SINAPI	CHP	0,75340000	R\$ 1,90	R\$ 1,48
TOTAL Equipamento Custo Horário						R\$ 1,77
Material						
00000370	AREIA MEDIA - POSTO JAZIDA-FORNECEDOR (RETIRADO NA JAZIDA, SEM TRANSPORTE)	SINAPI	M3	0,72290000	R\$ 135,00	R\$ 97,59
00001379	CIMENTO PORTLAND COMPOSTO CP II-32	SINAPI	KG	362,65790000	R\$ 0,76	R\$ 275,62
00004721	PEDRA BRITADA N. 1 (9,5 a 19 MM) POSTO PEDREIRA-FORNECEDOR, SEM FRETE	SINAPI	M3	0,59340000	R\$ 105,25	R\$ 62,46
TOTAL Material						R\$ 435,67
Mão de Obra com Encargos Complementares						
88377	OPERADOR DE BETONEIRA ESTACIONARIA-MISTURADOR COM ENCARGOS COMPLEMENTARES	SINAPI	H	1,46370000	R\$ 20,45	R\$ 29,93
88316	SERVENTE COM ENCARGOS COMPLEMENTARES	SINAPI	H	2,31170000	R\$ 20,14	R\$ 46,56
TOTAL Mão de Obra com Encargos Complementares						R\$ 76,49
VALOR:						R\$ 513,90

1.5.2.4. C1604 LANÇAMENTO E APLICAÇÃO DE CONCRETO S/ ELEVAÇÃO (M3)

Mão de Obra						
42391	PEDREIRO	SEINFRA	H	2,00000000	R\$ 23,17	R\$ 46,34
42543	SERVENTE	SEINFRA	H	6,00000000	R\$ 17,14	R\$ 102,84
TOTAL Mão de Obra						R\$ 149,18
VALOR:						R\$ 149,18

1.5.2.5. 92917 ARMAÇÃO DE ESTRUTURAS DIVERSAS DE CONCRETO ARMADO, EXCETO VIGAS, PILARES, LAJES E FUNDAÇÕES, UTILIZANDO AÇO CA-50 DE 8,0 MM - MONTAGEM, AF_05/2022 (KG)

Material						
00043132	ARIAME RECOZIDO 16 BWG, D = 1,55 MM (0,018 KG/M) OU 18 BWG, D = 1,25 MM (0,01 KG/M)	SINAPI	KG	0,02500000	R\$ 18,37	R\$ 0,46
00039017	ESPAÇADOR / DISTANCIADOR CIRCULAR COM ENTRADA LATERAL, EM	SINAPI	UN	0,74300000	R\$ 0,22	R\$ 0,16
TOTAL Material						R\$ 0,62
Mão de Obra com Encargos Complementares						
88238	AJUDANTE DE ARMADOR COM ENCARGOS COMPLEMENTARES	SINAPI	H	0,01660000	R\$ 19,55	R\$ 0,32
88245	ARMADOR COM ENCARGOS COMPLEMENTARES	SINAPI	H	0,10150000	R\$ 25,95	R\$ 2,63
TOTAL Mão de Obra com Encargos Complementares						R\$ 2,95
Serviço						
92802	CORTE E DOBRA DE AÇO CA-50, DIÂMETRO DE 8,0 MM. AF_06/2022	SINAPI	KG	1,00000000	R\$ 12,25	R\$ 12,25
TOTAL Serviço						R\$ 12,25
VALOR:						R\$ 15,81

1.5.3.1. 00012568 ANEL EM CONCRETO ARMADO, LISO, PARA FÓSSAS SEPTICAS E SUMIDOUROS, SEM FUNDO, DIÂMETRO INTERNO DE 3,00 M E ALTURA DE 0,50 M (UN)

Material						
00012568	ANEL EM CONCRETO ARMADO, LISO, PARA FÓSSAS SEPTICAS E SUMIDOUROS, SEM FUNDO, DIÂMETRO INTERNO DE 3,00 M E ALTURA DE	SINAPI	UN	1,00000000	R\$ 1.235,29	R\$ 1.235,29
TOTAL Material						R\$ 1.235,29
VALOR:						R\$ 1.235,29

1.5.3.2. 16086 TAMPA PRE-MOLDADA COM DOIS FUROS DE 0,60M, D = 3,16M (UN)

Material						
16086	TAMPA PRE-MOLDADA COM DOIS FUROS DE 0,60M, D = 3,16M	SEINFRA	UN	1,00000000	R\$ 1.030,87	R\$ 1.030,87
TOTAL Material						R\$ 1.030,87
VALOR:						R\$ 1.030,87

1.5.3.3. 94990 EXECUÇÃO DE PASSEIO (CALÇADA) OU PISO DE CONCRETO COM CONCRETO MOLDADO IN LOCO, FEITO EM OBRA, ACABAMENTO CONVENCIONAL, NÃO ARMADO, AF_08/2022 (M3)

Material						
00002692	DESMOLDANTE PROTETOR PARA FORMAS DE MADEIRA, DE BASE OLIEOSA EM LÍQUIDA EM ÁGUA	SINAPI	L	0,02130000	R\$ 8,55	R\$ 0,18
00005068	PREGO DE AÇO POLIDO COM CABECA 17 X 21 (2 X 11)	SINAPI	KG	0,28940000	R\$ 14,44	R\$ 4,52
00004509	SARRAFO *2,5 X 10* CM EM PINUS, MISTA OU EQUIVALENTE DA REGIAO - BRILTA	SINAPI	M	3,12500000	R\$ 5,41	R\$ 16,91
00004517	SARRAFO *2,5 X 7,5* CM EM PINUS, MISTA OU EQUIVALENTE DA REGIAO - BRILTA	SINAPI	M	2,50000000	R\$ 3,73	R\$ 9,33
TOTAL Material						R\$ 30,74

Mão de Obra com Encargos Complementares		FONTE	UND	COEFICIENTE	PREÇO UNITÁRIO	TOTAL
88262	CARPINTEIRO DE FORMAS COM ENCARGOS COMPLEMENTARES	SINAPI	H	1,62880000	R\$ 25,70	R\$ 41,81
88309	PEDREIRO COM ENCARGOS COMPLEMENTARES	SINAPI	H	1,41490000	R\$ 25,06	R\$ 36,87
88316	SERVENTE COM ENCARGOS COMPLEMENTARES	SINAPI	H	3,04170000	R\$ 20,14	R\$ 61,26
TOTAL Mão de Obra com Encargos Complementares						R\$ 139,94

Serviço		FONTE	UND	COEFICIENTE	PREÇO UNITÁRIO	TOTAL
94954	CONCRETO FCK = 20MPA, TRAÇO 1:2,7:3 (EM MASSA SECA DE CIMENTO/AREIA MÉDIA/BRITA 1) - PREPARO MECÂNICO COM BETONEIRA 400L	SINAPI	M3	1,23150000	R\$ 495,04	R\$ 609,54
TOTAL Serviço						R\$ 609,54
VALOR:						R\$ 780,20

1.5.3.4. 98546 IMPERMEABILIZAÇÃO DE SUPERFÍCIE COM MANTA ASFÁLTICA, UMA CAMADA, INCLUSIVE APLICAÇÃO DE PRIMER ASFÁLTICO, E=3MM, AF_06/2018 (M2)

Material		FONTE	UND	COEFICIENTE	PREÇO UNITÁRIO	TOTAL
00004226	GAS DE COZINHA - GLP	SINAPI	KG	0,26000000	R\$ 8,35	R\$ 2,17
00004014	MANTA ASFÁLTICA ELASTOMÉRICA EM POLIÉSTER 3 MM, TIPO III, CLASSE B, ACABAMENTO PP (NBR 9952)	SINAPI	M2	1,12500000	R\$ 90,25	R\$ 101,53
00000511	PRIMER PARA MANTA ASFÁLTICA A BASE DE ASFALTO MODIFICADO DI LÍQUIDO EM SOLVENTE - APLICAÇÃO A FRIO	SINAPI	L	0,81500000	R\$ 21,47	R\$ 13,20
TOTAL Material						R\$ 116,90

Mão de Obra com Encargos Complementares		FONTE	UND	COEFICIENTE	PREÇO UNITÁRIO	TOTAL
88243	AJUDANTE ESPECIALIZADO COM ENCARGOS COMPLEMENTARES	SINAPI	H	0,19200000	R\$ 21,07	R\$ 4,05
88270	IMPERMEABILIZADOR COM ENCARGOS COMPLEMENTARES	SINAPI	H	0,94800000	R\$ 26,06	R\$ 24,70
TOTAL Mão de Obra com Encargos Complementares						R\$ 28,75
VALOR:						R\$ 145,64

1.5.3.5. C2768 ESCADA DE MARINHEIRO EM FERRO CHATO C/PROTEÇÃO (M)

Material		FONTE	UND	COEFICIENTE	PREÇO UNITÁRIO	TOTAL
10794	CHUMBADOR TIPO PARABOLTS 3/8 X 3 1/2"	SEINFRA	LIN	4,00000000	R\$ 3,37	R\$ 13,48
11061	ELETRODOS	SEINFRA	KG	1,23000000	R\$ 18,19	R\$ 22,37
12333	FERRO CHATO 2" x 1/4" (2,53KG/M)	SEINFRA	KG	6,12000000	R\$ 8,33	R\$ 50,98
12336	FERRO CHATO 2.1/2" x 3/8" (4,74KG/M)	SEINFRA	KG	20,41000000	R\$ 8,33	R\$ 170,02
12168	TUBO AÇO GALVANIZADO DE 25MM (1")	SEINFRA	M	1,25000000	R\$ 33,62	R\$ 42,03
TOTAL Material						R\$ 298,88

Mão de Obra		FONTE	UND	COEFICIENTE	PREÇO UNITÁRIO	TOTAL
10037	AJUDANTE	SEINFRA	H	8,00000000	R\$ 18,53	R\$ 149,04
10121	ARMADOR/FERREIRO	SEINFRA	H	10,00000000	R\$ 23,17	R\$ 231,70
12391	PEDREIRO	SEINFRA	H	0,30000000	R\$ 23,17	R\$ 6,95
11879	SOLDADOR	SEINFRA	H	3,00000000	R\$ 23,83	R\$ 71,49
TOTAL Mão de Obra						R\$ 459,18
VALOR:						R\$ 758,05

1.5.3.6. 88489 PINTURA LÁTEX ACRÍLICA PREMIUM, APLICAÇÃO MANUAL EM PAREDES, DUAS DEMÃOS. AF_04/2023 (M2)

Material		FONTE	UND	COEFICIENTE	PREÇO UNITÁRIO	TOTAL
00007356	TINTA LÁTEX ACRÍLICA PREMIUM, COR BRANCO FOSCO	SINAPI	L	0,22850000	R\$ 19,01	R\$ 4,34
TOTAL Material						R\$ 4,34

Mão de Obra com Encargos Complementares		FONTE	UND	COEFICIENTE	PREÇO UNITÁRIO	TOTAL
88310	PINTOR COM ENCARGOS COMPLEMENTARES	SINAPI	H	0,16310000	R\$ 27,29	R\$ 4,45
88316	SERVENTE COM ENCARGOS COMPLEMENTARES	SINAPI	H	0,05440000	R\$ 20,14	R\$ 1,10
TOTAL Mão de Obra com Encargos Complementares						R\$ 5,55
VALOR:						R\$ 9,88

1.5.3.7. 100762 PINTURA COM TINTA ALQUÍDICA DE ACABAMENTO (ESMALTE SINTÉTICO FOSCO) APLICADA A ROLO OU PINCEL SOBRE SUPERFÍCIES METÁLICAS (EXCETO PERFIL) EXECUTADO EM OBRA (02 DEMÃOS). AF_01/2020 (M2)

Material		FONTE	UND	COEFICIENTE	PREÇO UNITÁRIO	TOTAL
00005318	DILUENTE AGLIARRAS	SINAPI	L	0,02550000	R\$ 19,00	R\$ 0,48
00007288	TINTA ESMALTE SINTÉTICO PREMIUM FOSCO	SINAPI	L	0,25490000	R\$ 37,04	R\$ 9,44
TOTAL Material						R\$ 9,92

Mão de Obra com Encargos Complementares		FONTE	UND	COEFICIENTE	PREÇO UNITÁRIO	TOTAL
88310	PINTOR COM ENCARGOS COMPLEMENTARES	SINAPI	H	1,35590000	R\$ 27,29	R\$ 37,00
TOTAL Mão de Obra com Encargos Complementares						R\$ 37,00

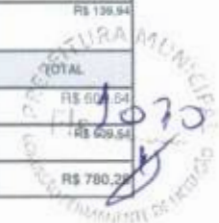

Handwritten signature/initials.

VALOR: R\$ 48,92

1.5.3.8. C0588 CAIAÇÃO EM DUAS DEMÃOS COM SUPERCAL (M2)

Material	FORTE	UNID	COEFICIENTE	PREÇO UNITÁRIO	TOTAL
12496 SUPERCAL	SEINFRA	KG	0,30000000	R\$ 1,15	R\$ 0,35
TOTAL Material:					R\$ 0,35
Mão de Obra	FORTE	UNID	COEFICIENTE	PREÇO UNITÁRIO	TOTAL
12395 PINTOR	SEINFRA	H	0,20000000	R\$ 23,17	R\$ 4,63
TOTAL Mão de Obra:					R\$ 4,63
VALOR:					R\$ 4,98

1.5.3.9. 99837 GUARDA-CORPO DE AÇO GALVANIZADO DE 1,10M, MONTANTES TUBULARES DE 1,147 ESPAÇADOS DE 1,20M, TRAVESSA SUPERIOR DE 1,127. GRADIL FORMADO POR TUBOS HORIZONTAIS DE 12 E VERTICAIS DE 3/47. FIXADO COM CHUMBADOR MECÂNICO. AF 04/2019 PS (M)

Material	FORTE	UNID	COEFICIENTE	PREÇO UNITÁRIO	TOTAL
00011332 CHAPA DE AÇO GROSSA, ASTM A36, E = 3/8" (9,53 MM) 74,69 KG/M2	SINAPI	KG	0,89600000	R\$ 8,75	R\$ 7,84
00011002 ELETRODO REVESTIDO AWS - E6013, DIAMETRO IGUAL A 2,50 MM	SINAPI	KG	0,06500000	R\$ 41,85	R\$ 2,72
00011964 PARAFUSO DE AÇO TIPO CHUMBADOR PARABOLT, DIAMETRO 3/8", COMPRIMENTO 75 MM	SINAPI	UN	3,33300000	R\$ 3,33	R\$ 11,10
00021009 TUBO AÇO GALVANIZADO COM COSTURA, CLASSE LEVE, DN 20 MM (3/4"), E = 2,65 MM, *2,11* KG/M (NBR 5580)	SINAPI	M	6,25000000	R\$ 25,96	R\$ 162,25
00021010 TUBO AÇO GALVANIZADO COM COSTURA, CLASSE LEVE, DN 25 MM (1"), E = 2,65 MM, *2,11* KG/M (NBR 5580)	SINAPI	M	2,02300000	R\$ 34,86	R\$ 70,52
00021011 TUBO AÇO GALVANIZADO COM COSTURA, CLASSE LEVE, DN 32 MM (1 1/4"), E = 2,65 MM, *2,71* KG/M (NBR 5580)	SINAPI	M	0,92600000	R\$ 50,81	R\$ 47,05
00021012 TUBO AÇO GALVANIZADO COM COSTURA, CLASSE LEVE, DN 40 MM (1 1/2"), E = 3,00 MM, *3,48* KG/M (NBR 5580)	SINAPI	M	1,02900000	R\$ 56,14	R\$ 57,77
TOTAL Material:					R\$ 338,25
Mão de Obra com Encargos Complementares	FORTE	UNID	COEFICIENTE	PREÇO UNITÁRIO	TOTAL
88251 AUXILIAR DE SERRALHEIRO COM ENCARGOS COMPLEMENTARES	SINAPI	H	4,52800000	R\$ 21,09	R\$ 95,45
88315 SERRALHEIRO COM ENCARGOS COMPLEMENTARES	SINAPI	H	6,51000000	R\$ 25,88	R\$ 142,60
TOTAL Mão de Obra com Encargos Complementares:					R\$ 238,05
VALOR:					R\$ 597,27

1.5.3.10. C2899 PINTURA LOGOTIPO CAGECE - PROJETO PADRÃO (UN)

Material	FORTE	UNID	COEFICIENTE	PREÇO UNITÁRIO	TOTAL
11347 LIXA PARA MADEIRAMASSA	SEINFRA	UN	1,67000000	R\$ 0,55	R\$ 0,92
12425 SOLVENTE	SEINFRA	L	0,50000000	R\$ 13,49	R\$ 6,75
12100 TINTA ÓLEO	SEINFRA	L	3,42000000	R\$ 19,77	R\$ 67,61
TOTAL Material:					R\$ 75,28
Mão de Obra	FORTE	UNID	COEFICIENTE	PREÇO UNITÁRIO	TOTAL
10037 AJUDANTE	SEINFRA	H	5,00000000	R\$ 18,63	R\$ 93,15
12395 PINTOR	SEINFRA	H	5,00000000	R\$ 23,17	R\$ 115,85
TOTAL Mão de Obra:					R\$ 209,00
VALOR:					R\$ 284,28

1.5.4.1. C3512 MONTAGEM DE TUBOS, CONEXÕES E PÇS, RESERVATÓRIO ELEVADO CAP. ATÉ 50 M3 (UN)

Equipamento Custo Horário	FORTE	UNID	COEFICIENTE	PREÇO UNITÁRIO	TOTAL
10737 ESMERILHADEIRA INDUSTRIAL (CHP)	SEINFRA	H	8,00000000	R\$ 0,21	R\$ 1,71
10771 TALHA MANUAL (CHP)	SEINFRA	H	8,00000000	R\$ 0,16	R\$ 1,28
TOTAL Equipamento Custo Horário:					R\$ 2,97
Mão de Obra	FORTE	UNID	COEFICIENTE	PREÇO UNITÁRIO	TOTAL
10037 AJUDANTE	SEINFRA	H	24,00000000	R\$ 18,63	R\$ 447,12
11530 MONTADOR	SEINFRA	H	24,00000000	R\$ 23,17	R\$ 556,08
12543 SERVENTE	SEINFRA	H	72,00000000	R\$ 17,14	R\$ 1.234,08
TOTAL Mão de Obra:					R\$ 2.237,28
Serviço	FORTE	UNID	COEFICIENTE	PREÇO UNITÁRIO	TOTAL
00833 CONCRETO GROUT GATÉ 50% DE PEDRISCO EM PESO, LANÇAMENTO E CURA	SEINFRA	M3	0,02000000	R\$ 3.014,63	R\$ 60,29
TOTAL Serviço:					R\$ 60,29
VALOR:					R\$ 2.300,55

1.5.4.2. 10705 CAMINHÃO COMERC. EQUIP. C/GUINDASTE (CHP) (H)

Material	FONTE	UND	COEFICIENTE	PREÇO UNITÁRIO	TOTAL	
12734	MÃO DE OBRA DE OPERAÇÃO DO CAMINHÃO COMERC. EQUIP. C/GUINDAUTO	SEINFRA	H	1,00000000	R\$ 25,73	R\$ 25,73
12733	MATERIAL DE OPERAÇÃO DO CAMINHÃO COMERC. EQUIP. C/GUINDAUTO	SEINFRA	H	1,00000000	R\$ 55,62	R\$ 55,62
12701	DEPRECIACÃO	SEINFRA	H	18,32090000	R\$ 1,00	R\$ 18,32
12702	LIJROS	SEINFRA	H	1,99010000	R\$ 1,00	R\$ 1,99
12703	MANUTENÇÃO	SEINFRA	H	27,48130000	R\$ 1,00	R\$ 27,48
TOTAL Material:					R\$ 129,14	
VALOR:					R\$ 129,15	

1.5.4.3. 88309 PEDREIRO COM ENCARGOS COMPLEMENTARES (H)

Encargos Complementares	FONTE	UND	COEFICIENTE	PREÇO UNITÁRIO	TOTAL	
00037370	ALIMENTACÃO - HORISTA (COLETADO CAIXA - ENCARGOS COMPLEMENTARES)	SINAPI	H	1,00000000	R\$ 3,19	R\$ 3,19
00043489	EPI - FAMILIA PEDREIRO - HORISTA (ENCARGOS COMPLEMENTARES - COLETADO CAIXA)	SINAPI	H	1,00000000	R\$ 1,17	R\$ 1,17
00037372	EXAMES - HORISTA (COLETADO CAIXA - ENCARGOS COMPLEMENTARES)	SINAPI	H	1,00000000	R\$ 1,14	R\$ 1,14
00043465	FERRAMENTAS - FAMILIA PEDREIRO - HORISTA (ENCARGOS COMPLEMENTARES - COLETADO CAIXA)	SINAPI	H	1,00000000	R\$ 0,84	R\$ 0,84
00037373	SEGURO - HORISTA (COLETADO CAIXA - ENCARGOS COMPLEMENTARES)	SINAPI	H	1,00000000	R\$ 0,07	R\$ 0,07
00037371	TRANSPORTE - HORISTA (COLETADO CAIXA - ENCARGOS COMPLEMENTARES)	SINAPI	H	1,00000000	R\$ 0,95	R\$ 0,95
TOTAL Encargos Complementares:					R\$ 7,36	
Mão de Obra	FONTE	UND	COEFICIENTE	PREÇO UNITÁRIO	TOTAL	
0004750	PEDREIRO (HORISTA)	SINAPI	H	1,00000000	R\$ 18,30	R\$ 18,30
TOTAL Mão de Obra:					R\$ 18,30	
Serviço	FONTE	UND	COEFICIENTE	PREÇO UNITÁRIO	TOTAL	
95371	CURSO DE CAPACITAÇÃO PARA PEDREIRO (ENCARGOS COMPLEMENTARES) - HORISTA	SINAPI	H	1,00000000	R\$ 0,40	R\$ 0,40
TOTAL Serviço:					R\$ 0,40	
VALOR:					R\$ 26,06	

1.5.4.4. 88316 SERVENTE COM ENCARGOS COMPLEMENTARES (H)

Encargos Complementares	FONTE	UND	COEFICIENTE	PREÇO UNITÁRIO	TOTAL	
00037370	ALIMENTACÃO - HORISTA (COLETADO CAIXA - ENCARGOS COMPLEMENTARES)	SINAPI	H	1,00000000	R\$ 3,19	R\$ 3,19
00043491	EPI - FAMILIA SERVENTE - HORISTA (ENCARGOS COMPLEMENTARES - COLETADO CAIXA)	SINAPI	H	1,00000000	R\$ 1,25	R\$ 1,25
00037372	EXAMES - HORISTA (COLETADO CAIXA - ENCARGOS COMPLEMENTARES)	SINAPI	H	1,00000000	R\$ 1,14	R\$ 1,14
00043467	FERRAMENTAS - FAMILIA SERVENTE - HORISTA (ENCARGOS COMPLEMENTARES - COLETADO CAIXA)	SINAPI	H	1,00000000	R\$ 0,59	R\$ 0,59
00037373	SEGURO - HORISTA (COLETADO CAIXA - ENCARGOS COMPLEMENTARES)	SINAPI	H	1,00000000	R\$ 0,07	R\$ 0,07
00037371	TRANSPORTE - HORISTA (COLETADO CAIXA - ENCARGOS COMPLEMENTARES)	SINAPI	H	1,00000000	R\$ 0,95	R\$ 0,95
TOTAL Encargos Complementares:					R\$ 7,19	
Mão de Obra	FONTE	UND	COEFICIENTE	PREÇO UNITÁRIO	TOTAL	
00005111	SERVENTE DE OBRAS	SINAPI	H	1,00000000	R\$ 12,07	R\$ 12,07
TOTAL Mão de Obra:					R\$ 12,07	
Serviço	FONTE	UND	COEFICIENTE	PREÇO UNITÁRIO	TOTAL	
95378	CURSO DE CAPACITAÇÃO PARA SERVENTE (ENCARGOS COMPLEMENTARES) - HORISTA	SINAPI	H	1,00000000	R\$ 0,28	R\$ 0,28
TOTAL Serviço:					R\$ 0,28	
VALOR:					R\$ 20,14	

1.5.5.1. 00009890 UNIAO DE FERRO GALVANIZADO, COM ROSCA BSP, COM ASSENTO PLANO, DE 3" (UN)

Material	FONTE	UND	COEFICIENTE	PREÇO UNITÁRIO	TOTAL	
00009890	UNIAO DE FERRO GALVANIZADO, COM ROSCA BSP, COM ASSENTO PLANO, DE 3"	SINAPI	UN	1,00000000	R\$ 269,53	R\$ 269,53
TOTAL Material:					R\$ 269,53	
VALOR:					R\$ 269,53	

1.5.5.2. 00006012 REGISTRO GAVETA BRUTO EM LATAO FORJADO, BITOLA 3" (REF 1509) (UN)

Material	FONTE	UND	COEFICIENTE	PREÇO UNITÁRIO	TOTAL
----------	-------	-----	-------------	----------------	-------

Material	FORNECEDOR	UNID.	COEFICIENTE	PREÇO UNITÁRIO	TOTAL
00006012	REGISTRO GAVETA BRUTO EM LATAO FORJADO, BITOLA 3" (REF 1509)	SINAPI	UN	1,00000000	R\$ 287,72
TOTAL Material:					R\$ 287,72
VALOR:					R\$ 287,72

1.5.5.3. 00004182 NIPLE DE FERRO GALVANIZADO, COM ROSCA BSP, DE 3" (UN)

Material	FORNECEDOR	UNID.	COEFICIENTE	PREÇO UNITÁRIO	TOTAL
00004182	NIPLE DE FERRO GALVANIZADO, COM ROSCA BSP, DE 3"	SINAPI	UN	1,00000000	R\$ 90,35
TOTAL Material:					R\$ 90,35
VALOR:					R\$ 90,35



1.5.5.4. 00038975 TUBO PPR, CLASSE PN 12, DN 75 MM (M)

Material	FORNECEDOR	UNID.	COEFICIENTE	PREÇO UNITÁRIO	TOTAL
00038975	TUBO PPR, CLASSE PN 12, DN 75 MM	SINAPI	M	1,00000000	R\$ 46,17
TOTAL Material:					R\$ 46,17
VALOR:					R\$ 46,17

1.5.5.5. 00001807 CURVA 90 GRAUS DE FERRO GALVANIZADO, COM ROSCA BSP MACHO/FEMEA, DE 3" (UN)

Material	FORNECEDOR	UNID.	COEFICIENTE	PREÇO UNITÁRIO	TOTAL
00001807	CURVA 90 GRAUS DE FERRO GALVANIZADO, COM ROSCA BSP MACHO/FEMEA, DE 3"	SINAPI	UN	1,00000000	R\$ 309,40
TOTAL Material:					R\$ 309,40
VALOR:					R\$ 309,40

1.5.5.6. 00003914 LUVA DE FERRO GALVANIZADO, COM ROSCA BSP, DE 3" (UN)

Material	FORNECEDOR	UNID.	COEFICIENTE	PREÇO UNITÁRIO	TOTAL
00003914	LUVA DE FERRO GALVANIZADO, COM ROSCA BSP, DE 3"	SINAPI	UN	1,00000000	R\$ 99,79
TOTAL Material:					R\$ 99,79
VALOR:					R\$ 99,79

1.5.5.7. 00000046 ADAPTADOR, PVC PBA, BOLSA/ROSCA, JE, DN 75 / DE 85 MM (UN)

Material	FORNECEDOR	UNID.	COEFICIENTE	PREÇO UNITÁRIO	TOTAL
00000046	ADAPTADOR, PVC PBA, BOLSA/ROSCA, JE, DN 75 / DE 85 MM	SINAPI	UN	1,00000000	R\$ 53,77
TOTAL Material:					R\$ 53,77
VALOR:					R\$ 53,77

1.5.6.1. 00009890 UNIAO DE FERRO GALVANIZADO, COM ROSCA BSP, COM ASSENTO PLANO, DE 3" (UN)

Material	FORNECEDOR	UNID.	COEFICIENTE	PREÇO UNITÁRIO	TOTAL
00009890	UNIAO DE FERRO GALVANIZADO, COM ROSCA BSP, COM ASSENTO PLANO, DE 3"	SINAPI	UN	1,00000000	R\$ 269,53
TOTAL Material:					R\$ 269,53
VALOR:					R\$ 269,53

1.5.6.2. 00006012 REGISTRO GAVETA BRUTO EM LATAO FORJADO, BITOLA 3" (REF 1509) (UN)

Material	FORNECEDOR	UNID.	COEFICIENTE	PREÇO UNITÁRIO	TOTAL
00006012	REGISTRO GAVETA BRUTO EM LATAO FORJADO, BITOLA 3" (REF 1509)	SINAPI	UN	1,00000000	R\$ 287,72
TOTAL Material:					R\$ 287,72
VALOR:					R\$ 287,72

1.5.6.3. 00004182 NIPLE DE FERRO GALVANIZADO, COM ROSCA BSP, DE 3" (UN)

Material	FORNECEDOR	UNID.	COEFICIENTE	PREÇO UNITÁRIO	TOTAL
00004182	NIPLE DE FERRO GALVANIZADO, COM ROSCA BSP, DE 3"	SINAPI	UN	1,00000000	R\$ 90,35
TOTAL Material:					R\$ 90,35
VALOR:					R\$ 90,35

1.5.6.4. 00038975 TUBO PPR, CLASSE PN 12, DN 75 MM (M)

Material	FORNECEDOR	UNID.	COEFICIENTE	PREÇO UNITÁRIO	TOTAL
00038975	TUBO PPR, CLASSE PN 12, DN 75 MM	SINAPI	M	1,00000000	R\$ 46,17
TOTAL Material:					R\$ 46,17

[Handwritten signature]

VALOR:	R\$ 46,17
--------	-----------

1.5.6.5. 00001807 CURVA 90 GRAUS DE FERRO GALVANIZADO, COM ROSCA BSP MACHO/FEMEA, DE 3" (UN)

Material	FORTE	UNID	COEFICIENTE	PREÇO UNITÁRIO	TOTAL
00001807 CURVA 90 GRAUS DE FERRO GALVANIZADO, COM ROSCA BSP MACHO/FEMEA, DE 3"	SINAPI	UN	1,00000000	R\$ 309,40	R\$ 309,40
TOTAL Material:					R\$ 309,40
VALOR:					R\$ 309,40

1.5.6.6. 00003914 LUVA DE FERRO GALVANIZADO, COM ROSCA BSP, DE 3" (UN)

Material	FORTE	UNID	COEFICIENTE	PREÇO UNITÁRIO	TOTAL
00003914 LUVA DE FERRO GALVANIZADO, COM ROSCA BSP, DE 3"	SINAPI	UN	1,00000000	R\$ 99,79	R\$ 99,79
TOTAL Material:					R\$ 99,79
VALOR:					R\$ 99,79

1.5.6.7. 00000046 ADAPTADOR, PVC PBA, BOLSA/ROSCA, JE, DN 75 / DE 85 MM (UN)

Material	FORTE	UNID	COEFICIENTE	PREÇO UNITÁRIO	TOTAL
00000046 ADAPTADOR, PVC PBA, BOLSA/ROSCA, JE, DN 75 / DE 85 MM	SINAPI	UN	1,00000000	R\$ 53,77	R\$ 53,77
TOTAL Material:					R\$ 53,77
VALOR:					R\$ 53,77

1.5.7.1. 00009890 UNIAO DE FERRO GALVANIZADO, COM ROSCA BSP, COM ASSENTO PLANO, DE 3" (UN)

Material	FORTE	UNID	COEFICIENTE	PREÇO UNITÁRIO	TOTAL
00009890 UNIAO DE FERRO GALVANIZADO, COM ROSCA BSP, COM ASSENTO PLANO, DE 3"	SINAPI	UN	1,00000000	R\$ 269,53	R\$ 269,53
TOTAL Material:					R\$ 269,53
VALOR:					R\$ 269,53

1.5.7.2. 00006012 REGISTRO GAVETA BRUTO EM LATAO FORJADO, BITOLA 3" (REF 1509) (UN)

Material	FORTE	UNID	COEFICIENTE	PREÇO UNITÁRIO	TOTAL
00006012 REGISTRO GAVETA BRUTO EM LATAO FORJADO, BITOLA 3" (REF 1509)	SINAPI	UN	1,00000000	R\$ 287,72	R\$ 287,72
TOTAL Material:					R\$ 287,72
VALOR:					R\$ 287,72

1.5.7.3. 11953 TE REDUÇÃO AÇO GALVANIZADO 3/4" X 1/2" (UN)

Material	FORTE	UNID	COEFICIENTE	PREÇO UNITÁRIO	TOTAL
11953 TE REDUÇÃO AÇO GALVANIZADO 3/4" X 1/2"	SEINFRA	UN	1,00000000	R\$ 11,75	R\$ 11,75
TOTAL Material:					R\$ 11,75
VALOR:					R\$ 11,75

1.5.7.4. 00004182 NIPLE DE FERRO GALVANIZADO, COM ROSCA BSP, DE 3" (UN)

Material	FORTE	UNID	COEFICIENTE	PREÇO UNITÁRIO	TOTAL
00004182 NIPLE DE FERRO GALVANIZADO, COM ROSCA BSP, DE 3"	SINAPI	UN	1,00000000	R\$ 90,35	R\$ 90,35
TOTAL Material:					R\$ 90,35
VALOR:					R\$ 90,35

1.5.7.5. 00038975 TUBO PPR, CLASSE PN 12, DN 75 MM (M)

Material	FORTE	UNID	COEFICIENTE	PREÇO UNITÁRIO	TOTAL
00038975 TUBO PPR, CLASSE PN 12, DN 75 MM	SINAPI	M	1,00000000	R\$ 46,17	R\$ 46,17
TOTAL Material:					R\$ 46,17
VALOR:					R\$ 46,17

1.5.7.6. 00001807 CURVA 90 GRAUS DE FERRO GALVANIZADO, COM ROSCA BSP MACHO/FEMEA, DE 3" (UN)

Material	FORTE	UNID	COEFICIENTE	PREÇO UNITÁRIO	TOTAL
00001807 CURVA 90 GRAUS DE FERRO GALVANIZADO, COM ROSCA BSP MACHO/FEMEA, DE 3"	SINAPI	UN	1,00000000	R\$ 309,40	R\$ 309,40
TOTAL Material:					R\$ 309,40
VALOR:					R\$ 309,40

1.5.7.7. 00003914 LUVA DE FERRO GALVANIZADO, COM ROSCA BSP, DE 3" (UN)

Material	FORNTE	UNID	COEFICIENTE	PREÇO UNITÁRIO	TOTAL
00003914 LUVA DE FERRO GALVANIZADO, COM ROSCA BSP, DE 3"	SINAPI	UN	1,00000000	R\$ 99,79	R\$ 99,79
TOTAL Material:					R\$ 99,79
VALOR:					R\$ 99,79

1.5.7.8. 00000046 ADAPTADOR, PVC PBA, BOLSA/ROSCA, JE, DN 75 / DE 85 MM (UN)

Material	FORNTE	UNID	COEFICIENTE	PREÇO UNITÁRIO	TOTAL
00000046 ADAPTADOR, PVC PBA, BOLSA/ROSCA, JE, DN 75 / DE 85 MM	SINAPI	UN	1,00000000	R\$ 53,77	R\$ 53,77
TOTAL Material:					R\$ 53,77
VALOR:					R\$ 53,77

1.5.8.1. C4843 CAIXA EM ALVENARIA TIJOLO FURADO, ESP. = 10cm (60x 60x60cm), LASTRO DE BRITA, EXCETO ESCAVAÇÃO E TAMPA (UN)

Serviço	FORNTE	UNID	COEFICIENTE	PREÇO UNITÁRIO	TOTAL
C0073 ALVENARIA DE TIJOLO CERÂMICO FURADO (9x19x19)cm C/ARGAMASSA MISTA DE C/AL HIDRATADA ESP=10cm (1:2:8)	SEINFRA	M2	1,78000000	R\$ 64,00	R\$ 113,92
C0776 CHAPISCO C/ ARGAMASSA DE CIMENTO E AREIA SPENEIRAR TRAÇO 1:3 ESP = 5mm P/ PAREDE	SEINFRA	M2	1,83000000	R\$ 6,60	R\$ 12,19
C1605 LASTRO DE BRITA APILOADO MANUALMENTE	SEINFRA	M3	0,04000000	R\$ 134,28	R\$ 5,37
C3037 REBOCO C/ ARGAMASSA DE CIMENTO E AREIA PENEIRADA, TRAÇO 1:4	SEINFRA	M2	1,83000000	R\$ 45,25	R\$ 82,81
TOTAL Serviço:					R\$ 214,29
VALOR:					R\$ 214,29

1.5.8.2. I2193 TUBO PVC ESGOTO DE 100MM (4") - (NBR 5688) (M)

Material	FORNTE	UNID	COEFICIENTE	PREÇO UNITÁRIO	TOTAL
I2193 TUBO PVC ESGOTO DE 100MM (4") - (NBR 5688)	SEINFRA	M	1,00000000	R\$ 10,84	R\$ 10,84
TOTAL Material:					R\$ 10,84
VALOR:					R\$ 10,84

1.6.1.1. 96524 LIMPEZA MANUAL DE VEGETAÇÃO EM TERRENO COM ENXADA.AF_05/2018 (M2)

Mão de Obra com Encargos Complementares	FORNTE	UNID	COEFICIENTE	PREÇO UNITÁRIO	TOTAL
88441 JARDINEIRO COM ENCARGOS COMPLEMENTARES	SINAPI	H	0,07180000	R\$ 20,18	R\$ 1,45
88316 SERVENTE COM ENCARGOS COMPLEMENTARES	SINAPI	H	0,07180000	R\$ 20,14	R\$ 1,45
TOTAL Mão de Obra com Encargos Complementares:					R\$ 2,90
VALOR:					R\$ 2,88

1.6.1.2. 99063 LOCAÇÃO DE REDE DE ÁGUA OU ESGOTO. AF_10/2018 (M)

Serviço	FORNTE	UNID	COEFICIENTE	PREÇO UNITÁRIO	TOTAL
99061 LOCAÇÃO COM CAVALETE COM ALTURA DE 0,50 M - 2 UTILIZAÇÕES. AF_10/2018	SINAPI	UN	0,05000000	R\$ 102,73	R\$ 5,14
TOTAL Serviço:					R\$ 5,14
VALOR:					R\$ 5,13

1.6.2.1. C2784 ESCAVAÇÃO MANUAL SOLO DE 1A.CAT. PROF. ATÉ 1.50m (M3)

Mão de Obra	FORNTE	UNID	COEFICIENTE	PREÇO UNITÁRIO	TOTAL
I2543 SERVENTE	SEINFRA	H	2,65000000	R\$ 17,14	R\$ 45,42
TOTAL Mão de Obra:					R\$ 45,42
VALOR:					R\$ 45,42

1.6.2.2. C2785 ESCAVAÇÃO MANUAL SOLO DE 2A CAT. PROF. ATÉ 1.50m (M3)

Mão de Obra	FORNTE	UNID	COEFICIENTE	PREÇO UNITÁRIO	TOTAL
I2543 SERVENTE	SEINFRA	H	3,50000000	R\$ 17,14	R\$ 59,99
TOTAL Mão de Obra:					R\$ 59,99
VALOR:					R\$ 59,99

1.6.2.3. 102303 ESCAVAÇÃO MECANIZADA DE VALA COM PROF. ATÉ 1,5 M (MÉDIA MONTANTE E JUSANTE/UMA COMPOSIÇÃO POR TRECHO), RETROESCAV. (0,26 M3), LARG. DE 0,8 M A 1,5 M, EM SOLO MOLE, LOCAIS COM BAIXO NÍVEL DE INTERFERÊNCIA. AF_02/2021 (M3)

Equipamento Custo Horário		FONTE	UNID	COEFICIENTE	PREÇO UNITÁRIO	TOTAL
5679	RETROESCAVADEIRA SOBRE RODAS COM CARREGADEIRA, TRAÇÃO 4X4, POTÊNCIA LÍQ. 88 HP, CAÇAMBA CARREG. CAP. MÍN. 1 M3, CAÇAMBA RETRO CAP. 0,26 M3, PESO OPERACIONAL MÍN. 6.674 KG, PROFUNDIDADE ESCAVAÇÃO MÁX. 4,37 M - CHI DIURNO, AF_06/2014	SINAPI	CHI	0,03700000	R\$ 55,85	R\$ 2,07
5678	RETROESCAVADEIRA SOBRE RODAS COM CARREGADEIRA, TRAÇÃO 4X4, POTÊNCIA LÍQ. 88 HP, CAÇAMBA CARREG. CAP. MÍN. 1 M3, CAÇAMBA RETRO CAP. 0,26 M3, PESO OPERACIONAL MÍN. 6.674 KG, PROFUNDIDADE ESCAVAÇÃO MÁX. 4,37 M - CHP DIURNO, AF_06/2014	SINAPI	CHP	0,03060000	R\$ 138,22	R\$ 4,23
TOTAL Equipamento Custo Horário:						R\$ 6,30
Mão de Obra com Encargos Complementares		FONTE	UNID	COEFICIENTE	PREÇO UNITÁRIO	TOTAL
88316	SERVENTE COM ENCARGOS COMPLEMENTARES	SINAPI	H	0,06760000	R\$ 20,14	R\$ 1,36
TOTAL Mão de Obra com Encargos Complementares						R\$ 1,36
VALOR:						R\$ 7,64

RECEBIMOS
15/03/21
1036

1.6.2.4. 102324 ESCAVAÇÃO MECANIZADA DE VALA COM PROF. MAIOR QUE 1,5 M ATÉ 3,0 M (MÉDIA MONTANTE E JUSANTE/UMA COMPOSIÇÃO POR TRECHO), RETROESCAV. (0,26 M3), LARG. MENOR QUE 0,8 M, EM SOLO DE 2ª CATEGORIA, EM LOCAIS COM ALTO NÍVEL DE INTERFERÊNCIA.

Equipamento Custo Horário		FONTE	UNID	COEFICIENTE	PREÇO UNITÁRIO	TOTAL
5679	RETROESCAVADEIRA SOBRE RODAS COM CARREGADEIRA, TRAÇÃO 4X4, POTÊNCIA LÍQ. 88 HP, CAÇAMBA CARREG. CAP. MÍN. 1 M3, CAÇAMBA RETRO CAP. 0,26 M3, PESO OPERACIONAL MÍN. 6.674 KG, PROFUNDIDADE ESCAVAÇÃO MÁX. 4,37 M - CHI DIURNO, AF_06/2014	SINAPI	CHI	0,07450000	R\$ 55,85	R\$ 4,10
5678	RETROESCAVADEIRA SOBRE RODAS COM CARREGADEIRA, TRAÇÃO 4X4, POTÊNCIA LÍQ. 88 HP, CAÇAMBA CARREG. CAP. MÍN. 1 M3, CAÇAMBA RETRO CAP. 0,26 M3, PESO OPERACIONAL MÍN. 6.674 KG, PROFUNDIDADE ESCAVAÇÃO MÁX. 4,37 M - CHP DIURNO, AF_06/2014	SINAPI	CHP	0,06160000	R\$ 138,22	R\$ 8,51
TOTAL Equipamento Custo Horário:						R\$ 12,61
Mão de Obra com Encargos Complementares		FONTE	UNID	COEFICIENTE	PREÇO UNITÁRIO	TOTAL
88316	SERVENTE COM ENCARGOS COMPLEMENTARES	SINAPI	H	0,13610000	R\$ 20,14	R\$ 2,74
TOTAL Mão de Obra com Encargos Complementares						R\$ 2,74
VALOR:						R\$ 15,41

1.6.2.5. C5177 ESCAVAÇÃO EM ROCHA BRANDA A FRIO COM ESCAVADEIRA HIDRÁULICA E ROMPEDOR ACOPLADO (M3)

Equipamento Custo Horário		FONTE	UNID	COEFICIENTE	PREÇO UNITÁRIO	TOTAL
19402	ESCAVADEIRA HIDRÁULICA C/ ROMPEDOR (CHI)	SEINFRA	H	0,33000000	R\$ 141,29	R\$ 46,63
19401	ESCAVADEIRA HIDRÁULICA C/ ROMPEDOR (CHP)	SEINFRA	H	0,50000000	R\$ 359,76	R\$ 179,88
TOTAL Equipamento Custo Horário:						R\$ 226,51
VALOR:						R\$ 226,51

1.6.2.6. 93382 REATERRO MANUAL DE VALAS COM COMPACTAÇÃO MECANIZADA. AF_04/2016 (M3)

Equipamento Custo Horário		FONTE	UNID	COEFICIENTE	PREÇO UNITÁRIO	TOTAL
91534	COMPACTADOR DE SOLOS DE PERCUSSÃO (SOQUETE) COM MOTOR A GASOLINA 4 TEMPOS, POTÊNCIA 4 CV - CHI DIURNO, AF_08/2015	SINAPI	CHI	0,25400000	R\$ 24,40	R\$ 6,20
91533	COMPACTADOR DE SOLOS DE PERCUSSÃO (SOQUETE) COM MOTOR A GASOLINA 4 TEMPOS, POTÊNCIA 4 CV - CHP DIURNO, AF_08/2015	SINAPI	CHP	0,27400000	R\$ 31,13	R\$ 8,53
TOTAL Equipamento Custo Horário:						R\$ 14,73
Mão de Obra com Encargos Complementares		FONTE	UNID	COEFICIENTE	PREÇO UNITÁRIO	TOTAL
88316	SERVENTE COM ENCARGOS COMPLEMENTARES	SINAPI	H	0,65000000	R\$ 20,14	R\$ 13,09
TOTAL Mão de Obra com Encargos Complementares						R\$ 13,09
Serviço		FONTE	UNID	COEFICIENTE	PREÇO UNITÁRIO	TOTAL
95606	UMIDIFICAÇÃO DE MATERIAL PARA VALAS COM CAMINHÃO PIPA 10000L, AF_11/2016	SINAPI	M3	1,00000000	R\$ 2,20	R\$ 2,20
TOTAL Serviço:						R\$ 2,20
VALOR:						R\$ 30,00

1.6.2.7. 94342 ATERRO MANUAL DE VALAS COM AREIA PARA ATERRO E COMPACTAÇÃO MECANIZADA. AF_05/2016 (M3)

Equipamento Custo Horário		FONTE	UNID	COEFICIENTE	PREÇO UNITÁRIO	TOTAL
5903	CAMINHÃO PIPA 10.000 L TRUCADO, PESO BRUTO TOTAL 23.000 KG, CARGA ÚTL. MÁXIMA 15.935 KG, DISTÂNCIA ENTRE EIXOS 4,8 M.	SINAPI	CHI	0,00300000	R\$ 63,82	R\$ 0,19
5901	CAMINHÃO PIPA 10.000 L TRUCADO, PESO BRUTO TOTAL 23.000 KG, CARGA ÚTL. MÁXIMA 15.935 KG, DISTÂNCIA ENTRE EIXOS 4,8 M.	SINAPI	CHP	0,00600000	R\$ 305,37	R\$ 1,83

1036

Equipamento Custo Horário	FORNEDOR	UNID	COEFICIENTE	PREÇO UNITÁRIO	TOTAL	
91534	COMPACTADOR DE SOLOS DE PERCUSSÃO (SOQUETE) COM MOTOR A GASOLINA 4 TEMPOS, POTÊNCIA 4 CV - CHP DIURNO AF_08/2015	SINAPI	CHI	0,25400000	R\$ 24,40	R\$ 6,20
91533	COMPACTADOR DE SOLOS DE PERCUSSÃO (SOQUETE) COM MOTOR A GASOLINA 4 TEMPOS, POTÊNCIA 4 CV - CHP DIURNO AF_08/2015	SINAPI	CHP	0,27400000	R\$ 31,13	R\$ 8,53
TOTAL Equipamento Custo Horário					R\$ 16,75	R\$ 14,73
Material	FORNEDOR	UNID	COEFICIENTE	PREÇO UNITÁRIO	TOTAL	
0000368	AREIA PARA ATERRO - POSTO JAZIDA-FORNECEDOR (RETIRADO NA JAZIDA, SEM TRANSPORTE)	SINAPI	M3	1,25000000	R\$ 67,50	R\$ 84,38
TOTAL Material					R\$ 67,50	R\$ 84,38
Mão de Obra com Encargos Complementares	FORNEDOR	UNID	COEFICIENTE	PREÇO UNITÁRIO	TOTAL	
88316	SERVENTE COM ENCARGOS COMPLEMENTARES	SINAPI	H	0,85900000	R\$ 20,14	R\$ 13,27
TOTAL Mão de Obra com Encargos Complementares					R\$ 20,14	R\$ 13,27
VALOR:					R\$ 114,37	

RECEBIMTO DE PAGAMENTO
FIS 1077
TOTAL R\$ 84,38
VALOR DE PAGAMENTO DE R\$ 84,38

1.6.2.8. 101618 PREPARO DE FUNDO DE VALA COM LARGURA MENOR QUE 1,5 M, COM CAMADA DE AREIA, LANÇAMENTO MANUAL. AF_08/2020 (M3)

Equipamento Custo Horário	FORNEDOR	UNID	COEFICIENTE	PREÇO UNITÁRIO	TOTAL	
91534	COMPACTADOR DE SOLOS DE PERCUSSÃO (SOQUETE) COM MOTOR A GASOLINA 4 TEMPOS, POTÊNCIA 4 CV - CHI DIURNO AF_08/2015	SINAPI	CHI	0,06660000	R\$ 24,40	R\$ 1,63
91533	COMPACTADOR DE SOLOS DE PERCUSSÃO (SOQUETE) COM MOTOR A GASOLINA 4 TEMPOS, POTÊNCIA 4 CV - CHP DIURNO AF_08/2015	SINAPI	CHP	0,07180000	R\$ 31,13	R\$ 2,24
TOTAL Equipamento Custo Horário					R\$ 3,87	
Material	FORNEDOR	UNID	COEFICIENTE	PREÇO UNITÁRIO	TOTAL	
0000370	AREIA MEDIA - POSTO JAZIDA-FORNECEDOR (RETIRADO NA JAZIDA, SEM TRANSPORTE)	SINAPI	M3	1,10000000	R\$ 135,00	R\$ 148,50
TOTAL Material					R\$ 135,00	R\$ 148,50
Mão de Obra com Encargos Complementares	FORNEDOR	UNID	COEFICIENTE	PREÇO UNITÁRIO	TOTAL	
88309	PEDREIRO COM ENCARGOS COMPLEMENTARES	SINAPI	H	2,02190000	R\$ 26,06	R\$ 52,69
88316	SERVENTE COM ENCARGOS COMPLEMENTARES	SINAPI	H	3,03290000	R\$ 20,14	R\$ 61,08
TOTAL Mão de Obra com Encargos Complementares					R\$ 46,20	R\$ 113,77
VALOR:					R\$ 266,12	

1.6.2.9. 93588 TRANSPORTE COM CAMINHÃO BASCULANTE DE 10 M³, EM VIA URBANA EM LEITO NATURAL (UNIDADE: M3XKM). AF_07/2020 (M3XKM)

Equipamento Custo Horário	FORNEDOR	UNID	COEFICIENTE	PREÇO UNITÁRIO	TOTAL	
91387	CAMINHÃO BASCULANTE 10 M3, TRUCADO CABINE SIMPLES, PESO BRUTO TOTAL 23.000 KG, CARGA ÚTIL MÁXIMA 15.835 KG, DISTÂNCIA	SINAPI	CHI	0,00450000	R\$ 62,05	R\$ 0,28
91388	CAMINHÃO BASCULANTE 10 M3, TRUCADO CABINE SIMPLES, PESO BRUTO TOTAL 23.000 KG, CARGA ÚTIL MÁXIMA 15.835 KG, DISTÂNCIA	SINAPI	CHP	0,01050000	R\$ 254,24	R\$ 2,67
TOTAL Equipamento Custo Horário					R\$ 2,95	
VALOR:					R\$ 2,93	

1.6.2.10. C0709 CARGA MECANIZADA DE ROCHA EM CAMINHÃO BASCULANTE (M3)

Equipamento Custo Horário	FORNEDOR	UNID	COEFICIENTE	PREÇO UNITÁRIO	TOTAL	
80690	CAMINHÃO BASCULANTE 6 M3 (CHP)	SEINFRA	H	0,01110000	R\$ 132,52	R\$ 1,47
80708	CARREGADEIRA DE PNEUS HP 111 (CHP)	SEINFRA	H	0,01110000	R\$ 170,74	R\$ 1,90
TOTAL Equipamento Custo Horário					R\$ 3,37	
Mão de Obra	FORNEDOR	UNID	COEFICIENTE	PREÇO UNITÁRIO	TOTAL	
12543	SERVENTE	SEINFRA	H	0,02220000	R\$ 17,14	R\$ 0,38
TOTAL Mão de Obra					R\$ 17,14	R\$ 0,38
VALOR:					R\$ 3,75	

1.6.3.1. C0728 CARGA, TRANSPORTE E DESCARGA DE TUBOS E PEÇAS EM PVC DN 75mm ATÉ 15km (M)

Equipamento Custo Horário	FORNEDOR	UNID	COEFICIENTE	PREÇO UNITÁRIO	TOTAL	
16703	CAMINHÃO C/CARROÇERIA DE MADEIRA HP 136 (CHP)	SEINFRA	H	0,00360000	R\$ 130,74	R\$ 0,47
TOTAL Equipamento Custo Horário					R\$ 0,47	
Mão de Obra	FORNEDOR	UNID	COEFICIENTE	PREÇO UNITÁRIO	TOTAL	
12543	SERVENTE	SEINFRA	H	0,00300000	R\$ 17,14	R\$ 0,05
TOTAL Mão de Obra					R\$ 17,14	R\$ 0,05
VALOR:					R\$ 0,52	

[Handwritten signature]

1.6.3.2. 97122 ASSENTAMENTO DE TUBO DE PVC PBA PARA REDE DE ÁGUA, DN 75 MM, JUNTA ELÁSTICA INTEGRADA, INSTALADO EM LOCAL COM NÍVEL ALTO DE INTERFERÊNCIAS (NÃO INCLUI FORNECIMENTO). AF_11/2017 (M)

Material	FORNTE	UNID	COEFICIENTE	PREÇO UNITÁRIO	TOTAL
00020078 PASTA LUBRIFICANTE PARA TUBOS E CONEXÕES COM JUNTA ELÁSTICA, EMBALAGEM DE 400g (USO EM PVC, AÇO, POLIÉTER, ENL E OUTROS)	SINAPI	UN	0,00750000	R\$ 22,54	R\$ 0,17
TOTAL Material:					R\$ 0,17
Mão de Obra com Encargos Complementares	FORNTE	UNID	COEFICIENTE	PREÇO UNITÁRIO	TOTAL
88246 ASSENTADOR DE TUBOS COM ENCARGOS COMPLEMENTARES	SINAPI	H	0,05820000	R\$ 17,33	R\$ 1,01
88316 SERVENTE COM ENCARGOS COMPLEMENTARES	SINAPI	H	0,05820000	R\$ 20,14	R\$ 1,17
TOTAL Mão de Obra com Encargos Complementares:					R\$ 2,18
VALOR:					R\$ 2,33

1.6.4.1. C3403 BLOCO DE ANCORAGEM EM CONCRETO SIMPLES FCK=10MPa (M3)

Serviço	FORNTE	UNID	COEFICIENTE	PREÇO UNITÁRIO	TOTAL
C0838 CONCRETO P/VIBR., FCK 10 MPa COM AGREGADO ADQUIRIDO	SEINFRA	M3	1,00000000	R\$ 366,38	R\$ 366,38
C1400 FORMA DE TABUAS DE 1" DE 3A. PFUNDAÇÕES UTIL. 6 X	SEINFRA	M2	4,00000000	R\$ 71,73	R\$ 286,92
TOTAL Serviço:					R\$ 673,30
VALOR:					R\$ 673,30

1.6.4.2. C0653 CAIXA P/REGISTRO OU VENTOSA EM ALVENARIA DE TIJOLO MACIÇO, DN ATÉ 200mm (UN)

Serviço	FORNTE	UNID	COEFICIENTE	PREÇO UNITÁRIO	TOTAL
C0076 ALVENARIA DE TIJOLO COMUM C/ARGAMASSA MISTA DE CAL HIDRATADA 1:2,5 E5P=10 cm	SEINFRA	M2	3,30000000	R\$ 127,11	R\$ 419,46
C0216 ARMADURA CA-50A MÉDIA D= 6,3 A 10,0mm	SEINFRA	KG	7,20000000	R\$ 14,47	R\$ 104,18
C0838 CONCRETO P/VIBR., FCK 10 MPa COM AGREGADO ADQUIRIDO	SEINFRA	M3	0,09720000	R\$ 366,38	R\$ 37,56
C0840 CONCRETO P/VIBR., FCK 15 MPa COM AGREGADO ADQUIRIDO	SEINFRA	M3	0,14720000	R\$ 406,58	R\$ 59,85
C2123 REBOCO C/ARGAMASSA DE CAL HIDRATADA E AREIA PENEIRADA TRAÇO 1:3 E5P=5 mm P/PAREDE	SEINFRA	M2	2,88000000	R\$ 24,48	R\$ 70,50
TOTAL Serviço:					R\$ 691,55
VALOR:					R\$ 691,54

1.6.5.1. 94975 CONCRETO FCK = 15MPa, TRAÇO 1:3,4:3,5 (EM MASSA SECA DE CIMENTO/ AREIA MÉDIA/ BRITA 1) - PREPARO MANUAL. AF_05/2021 (M3)

Material	FORNTE	UNID	COEFICIENTE	PREÇO UNITÁRIO	TOTAL
00000370 AREIA MÉDIA - POSTO JAZIDA/FORNECEDOR (RETRADO NA JAZIDA, SEM TRANSPORTE)	SINAPI	M3	0,81870000	R\$ 135,00	R\$ 110,52
00001379 CIMENTO PORTLAND COMPOSTO CP II-32	SINAPI	KG	277,84150000	R\$ 0,76	R\$ 211,16
00004721 PEDRA BRITADA N. 1 (9,5 a 19 MM) POSTO PEDREIRA/FORNECEDOR, SEM EMBTE	SINAPI	M3	0,58940000	R\$ 105,25	R\$ 62,03
TOTAL Material:					R\$ 383,71
Mão de Obra com Encargos Complementares	FORNTE	UNID	COEFICIENTE	PREÇO UNITÁRIO	TOTAL
88316 SERVENTE COM ENCARGOS COMPLEMENTARES	SINAPI	H	5,20670000	R\$ 20,14	R\$ 125,00
TOTAL Mão de Obra com Encargos Complementares:					R\$ 125,00
VALOR:					R\$ 508,70

1.6.5.2. C1604 LANÇAMENTO E APLICAÇÃO DE CONCRETO S/ ELEVÇÃO (M3)

Mão de Obra	FORNTE	UNID	COEFICIENTE	PREÇO UNITÁRIO	TOTAL
I2391 PEDREIRO	SEINFRA	H	2,00000000	R\$ 23,17	R\$ 46,34
I2543 SERVENTE	SEINFRA	H	6,00000000	R\$ 17,14	R\$ 102,84
TOTAL Mão de Obra:					R\$ 149,18
VALOR:					R\$ 149,18

1.6.5.3. 00006189 TABUA NAO APARELHADA "2,5 X 30" CM, EM MACARANDUBA, ANGELIM OU EQUIVALENTE DA REGIAO - BRUTA (M)

Material	FORNTE	UNID	COEFICIENTE	PREÇO UNITÁRIO	TOTAL
00006189 TABUA NAO APARELHADA "2,5 X 30" CM, EM MACARANDUBA, ANGELIM OU EQUIVALENTE DA REGIAO - BRUTA	SINAPI	M	1,00000000	R\$ 28,48	R\$ 28,48
TOTAL Material:					R\$ 28,48
VALOR:					R\$ 28,48

1.6.6.1. 00036373 TUBO PVC PBA JEL CLASSE 12, DN 75 MM, PARA REDE DE AGUA (NBR 5647) (M)

Material	FORNTE	UNID	COEFICIENTE	PREÇO UNITÁRIO	TOTAL
00036373 TUBO PVC PBA JEL CLASSE 12, DN 75 MM, PARA REDE DE AGUA (NBR 5647)	SINAPI	M	1,00000000	R\$ 40,02	R\$ 40,02

TOTAL Material:	R\$ 40,02
VALOR:	R\$ 40,02

1.6.6.2. 00000329 ANEL BORRACHA, PARA TUBO/CONEXAO PVC PBA, DN 75 MM, PARA REDE AGUA (UN)

Material	FORTE	UNID	COEFICIENTE	PREÇO UNITÁRIO	TOTAL
0000329 ANEL BORRACHA, PARA TUBO/CONEXAO PVC PBA, DN 75 MM, PARA REDE AGUA	SINAPI	UN	1,00000000	R\$ 9,77	R\$ 9,77
TOTAL Material:					R\$ 9,77
VALOR:					R\$ 9,77



1.6.7.1. I3108 CURVA 22 30' PBA COM PONTA E BOLSA DN 75 (UN)

Material	FORTE	UNID	COEFICIENTE	PREÇO UNITÁRIO	TOTAL
I3108 CURVA 22 30' PBA COM PONTA E BOLSA DN 75	SEINFRA	UN	1,00000000	R\$ 36,58	R\$ 36,58
TOTAL Material:					R\$ 36,58
VALOR:					R\$ 36,58

1.6.7.2. 00001825 CURVA PVC PBA, JE, PB, 45 GRAUS, DN 75 / DE 85 MM, PARA REDE AGUA (NBR 10351) (UN)

Material	FORTE	UNID	COEFICIENTE	PREÇO UNITÁRIO	TOTAL
00001825 CURVA PVC PBA, JE, PB, 45 GRAUS, DN 75 / DE 85 MM, PARA REDE AGUA (NBR 10351)	SINAPI	UN	1,00000000	R\$ 84,68	R\$ 84,68
TOTAL Material:					R\$ 84,68
VALOR:					R\$ 84,68

1.6.7.3. 00001824 CURVA PVC PBA, JE, PB, 90 GRAUS, DN 75 / DE 85 MM, PARA REDE AGUA (NBR 10351) (UN)

Material	FORTE	UNID	COEFICIENTE	PREÇO UNITÁRIO	TOTAL
00001824 CURVA PVC PBA, JE, PB, 90 GRAUS, DN 75 / DE 85 MM, PARA REDE AGUA (NBR 10351)	SINAPI	UN	1,00000000	R\$ 101,51	R\$ 101,51
TOTAL Material:					R\$ 101,51
VALOR:					R\$ 101,51

1.6.8.1. I2916 COLAR DE TOMADA FoFo P/ TUBOS DE PVC DN 75 x 1" (UN)

Material	FORTE	UNID	COEFICIENTE	PREÇO UNITÁRIO	TOTAL
I2916 COLAR DE TOMADA FoFo P/ TUBOS DE PVC DN 75 x 1"	SEINFRA	UN	1,00000000	R\$ 33,64	R\$ 33,64
TOTAL Material:					R\$ 33,64
VALOR:					R\$ 33,64

1.6.8.2. 00000765 BUCHA DE REDUCAO DE FERRO GALVANIZADO, COM ROSCA BSP, DE 1" X 3/4" (UN)

Material	FORTE	UNID	COEFICIENTE	PREÇO UNITÁRIO	TOTAL
00000765 BUCHA DE REDUCAO DE FERRO GALVANIZADO, COM ROSCA BSP, DE 1" X 3/4"	SINAPI	UN	1,00000000	R\$ 10,33	R\$ 10,33
TOTAL Material:					R\$ 10,33
VALOR:					R\$ 10,33

1.6.8.3. 00004178 NIPLE DE FERRO GALVANIZADO, COM ROSCA BSP, DE 3/4" (UN)

Material	FORTE	UNID	COEFICIENTE	PREÇO UNITÁRIO	TOTAL
00004178 NIPLE DE FERRO GALVANIZADO, COM ROSCA BSP, DE 3/4"	SINAPI	UN	1,00000000	R\$ 8,08	R\$ 8,08
TOTAL Material:					R\$ 8,08
VALOR:					R\$ 8,08

1.6.8.4. 00006016 REGISTRO GAVETA BRUTO EM LATAO FORJADO, BITOLA 3/4 " (REF 1509) (UN)

Material	FORTE	UNID	COEFICIENTE	PREÇO UNITÁRIO	TOTAL
00006016 REGISTRO GAVETA BRUTO EM LATAO FORJADO, BITOLA 3/4 " (REF 1509)	SINAPI	UN	1,00000000	R\$ 30,29	R\$ 30,29
TOTAL Material:					R\$ 30,29
VALOR:					R\$ 30,29

1.6.8.5. I5720 VENTOSA SIMPLES C/ ROSCA DN 3/4 (UN)

Material	FORTE	UNID	COEFICIENTE	PREÇO UNITÁRIO	TOTAL
I5720 VENTOSA SIMPLES C/ ROSCA DN 3/4	SEINFRA	UN	1,00000000	R\$ 501,95	R\$ 501,95
TOTAL Material:					R\$ 501,95

[Handwritten signature]

VALOR:	R\$ 501,95
--------	------------

1.6.9.1. 94500 REGISTRO DE GAVETA BRUTO, LATAO, ROSCAVEL, 3" - FORNECIMENTO E INSTALACAO. AF 08/2021 (UN)

Material	FORTE	UNID	COEFICIENTE	PREÇO UNITÁRIO	TOTAL	
00003148	FITA VEDA ROSCA EM ROLOS DE 18 MM X 50 M (L X C)	SINAPI	UN	0,03540000	R\$ 13,09	R\$ 0,46
00006012	REGISTRO GAVETA BRUTO EM LATAO FORJADO, BITOLA 3" (REF 1509)	SINAPI	UN	1,00000000	R\$ 267,72	R\$ 267,72
TOTAL Material					R\$ 280,81	

Mão de Obra com Encargos Complementares

Material	FORTE	UNID	COEFICIENTE	PREÇO UNITÁRIO	TOTAL	
88248	AUXILIAR DE ENCANADOR OU BOMBEIRO HIDRAULICO COM ENCARGOS	SINAPI	H	0,56950000	R\$ 20,50	R\$ 11,57
88267	ENCANADOR OU BOMBEIRO HIDRAULICO COM ENCARGOS COMPLEMENTARES	SINAPI	H	0,56950000	R\$ 25,32	R\$ 14,42
TOTAL Mão de Obra com Encargos Complementares					R\$ 36,00	
VALOR:					R\$ 314,26	

PROCURADORA MUNICIPAL
Fis 10160
17

1.6.9.2. 00001824 CURVA PVC PBA, JE, PB, 90 GRAUS, DN 75 / DE 85 MM, PARA REDE AGUA (NBR 10351) (UN)

Material	FORTE	UNID	COEFICIENTE	PREÇO UNITÁRIO	TOTAL	
00001824	CURVA PVC PBA, JE, PB, 90 GRAUS, DN 75 / DE 85 MM, PARA REDE AGUA (NBR 10351)	SINAPI	UN	1,00000000	R\$ 101,51	R\$ 101,51
TOTAL Material					R\$ 101,51	
VALOR:					R\$ 101,51	

1.6.9.3. 000036373 TUBO PVC PBA JEI, CLASSE 12, DN 75 MM, PARA REDE DE AGUA (NBR 5647) (M)

Material	FORTE	UNID	COEFICIENTE	PREÇO UNITÁRIO	TOTAL	
000036373	TUBO PVC PBA JEI, CLASSE 12, DN 75 MM, PARA REDE DE AGUA (NBR 5647)	SINAPI	M	1,00000000	R\$ 40,02	R\$ 40,02
TOTAL Material					R\$ 40,02	
VALOR:					R\$ 40,02	

1.6.9.4. 00007088 TE, PVC PBA, BBB, 90 GRAUS, DN 75 / DE 85 MM, PARA REDE AGUA (NBR 10351) (UN)

Material	FORTE	UNID	COEFICIENTE	PREÇO UNITÁRIO	TOTAL	
00007088	TE, PVC PBA, BBB, 90 GRAUS, DN 75 / DE 85 MM, PARA REDE AGUA (NBR 10351)	SINAPI	UN	1,00000000	R\$ 63,21	R\$ 63,21
TOTAL Material					R\$ 63,21	
VALOR:					R\$ 63,21	

1.6.10.1. C5181 FORNECIMENTO E MONTAGEM DE TANQUE HIDROPNEUMÁTICO CAP 500L (UN)

Equipamento Custo Horário	FORTE	UNID	COEFICIENTE	PREÇO UNITÁRIO	TOTAL	
10584	CAMINHÃO COMERC. EQUIP. C/QUINDASTE (CHI)	SEINFRA	H	0,80000000	R\$ 46,04	R\$ 36,83
10705	CAMINHÃO COMERC. EQUIP. C/QUINDASTE (CHP)	SEINFRA	H	3,20000000	R\$ 129,15	R\$ 413,28
TOTAL Equipamento Custo Horário					R\$ 460,11	

Material	FORTE	UNID	COEFICIENTE	PREÇO UNITÁRIO	TOTAL	
18902	TANQUE HIDROPNEUMÁTICO C/CAP 500L	Comparações	UN	1,00000000	R\$ 61,176,58	R\$ 61,176,58
TOTAL Material					R\$ 61,176,58	

Mão de Obra	FORTE	UNID	COEFICIENTE	PREÇO UNITÁRIO	TOTAL	
10037	AJUDANTE	SEINFRA	H	8,00000000	R\$ 18,63	R\$ 149,04
11530	MONTADOR	SEINFRA	H	4,00000000	R\$ 23,17	R\$ 92,68
TOTAL Mão de Obra					R\$ 241,72	
VALOR:					R\$ 61.868,40	

1.6.10.2. I3424 CURVA FoFo 90 FF PARA ÁGUA DN 75 PN10 (UN)

Material	FORTE	UNID	COEFICIENTE	PREÇO UNITÁRIO	TOTAL	
I3424	CURVA FoFo 90 FF PARA ÁGUA DN 75 PN10	SEINFRA	UN	1,00000000	R\$ 252,67	R\$ 252,67
TOTAL Material					R\$ 252,67	
VALOR:					R\$ 252,67	

1.6.10.3. I3891 JUNTA GIBALTY DN 75 (UN)

Material	FORTE	UNID	COEFICIENTE	PREÇO UNITÁRIO	TOTAL	
I3891	JUNTA GIBALTY DN 75	SEINFRA	UN	1,00000000	R\$ 163,02	R\$ 163,02
TOTAL Material					R\$ 163,02	
VALOR:					R\$ 163,02	

1.6.10.4. I3958 TUBO FoFo C/ FLANGES DN 75 PN10 - L=250 (UN)

Material	FORTE	UNID	COEFICIENTE	PREÇO UNITÁRIO	TOTAL
I3958 TUBO FoFo C/ FLANGES DN 75 PN10 - L=250	SEINFRA	UN	1,00000000	R\$ 300,38	R\$ 300,38
TOTAL Material:					R\$ 300,38
VALOR:					R\$ 300,38

1.6.10.5. I5056 REGISTRO GAVETA P/ PVC C/ CABEÇOTE DN 75 PN10 (UN)

Material	FORTE	UNID	COEFICIENTE	PREÇO UNITÁRIO	TOTAL
I5056 REGISTRO GAVETA P/ PVC C/ CABEÇOTE DN 75 PN10	SEINFRA	UN	1,00000000	R\$ 529,18	R\$ 529,18
TOTAL Material:					R\$ 529,18
VALOR:					R\$ 529,18

1.6.10.6. I3642 TE FoFo FF DN 75 x 75 PN10 (UN)

Material	FORTE	UNID	COEFICIENTE	PREÇO UNITÁRIO	TOTAL
I3642 TE FoFo FF DN 75 x 75 PN10	SEINFRA	UN	1,00000000	R\$ 215,60	R\$ 215,60
TOTAL Material:					R\$ 215,60
VALOR:					R\$ 215,60

1.6.11.1. C0580 CADASTRO DE ADUTORA (M)

Equipamento Custo Horário	FORTE	UNID	COEFICIENTE	PREÇO UNITÁRIO	TOTAL
I0786 VEICULO UTILITARIO KOMBI (CHP)	SEINFRA	H	0,00400000	R\$ 78,82	R\$ 0,32
TOTAL Equipamento Custo Horário:					R\$ 0,32

Material	FORTE	UNID	COEFICIENTE	PREÇO UNITÁRIO	TOTAL
I0857 COPIA HELIOGRAFICA	SEINFRA	M2	0,00500000	R\$ 16,54	R\$ 0,08
I2385 PAPEL VEGETAL GRAMATURA 90/96g	SEINFRA	M2	0,00170000	R\$ 7,50	R\$ 0,01
TOTAL Material:					R\$ 0,09

Mão de Obra	FORTE	UNID	COEFICIENTE	PREÇO UNITÁRIO	TOTAL
I0037 AJUDANTE	SEINFRA	H	0,03600000	R\$ 18,63	R\$ 0,67
I2299 DESENHISTA (EM CAD/CAD/CECE)	SEINFRA	H	0,00100000	R\$ 31,25	R\$ 0,03
I2445 TOPOGRAFO	SEINFRA	H	0,01200000	R\$ 34,31	R\$ 0,41
TOTAL Mão de Obra:					R\$ 1,11
VALOR:					R\$ 1,52

1.7.1.1. 98524 LIMPEZA MANUAL DE VEGETAÇÃO EM TERRENO COM ENXADA_AF_05/2018 (M2)

Mão de Obra com Encargos Complementares	FORTE	UNID	COEFICIENTE	PREÇO UNITÁRIO	TOTAL
88441 JARDINEIRO COM ENCARGOS COMPLEMENTARES	SINAPI	H	0,07180000	R\$ 20,18	R\$ 1,45
88316 SERVENTE COM ENCARGOS COMPLEMENTARES	SINAPI	H	0,07180000	R\$ 20,14	R\$ 1,45
TOTAL Mão de Obra com Encargos:					R\$ 2,90
VALOR:					R\$ 2,98

1.7.1.2. 99059 LOCAÇÃO CONVENCIONAL DE OBRA, UTILIZANDO GABARITO DE TABUAS CORRIDAS PONTALETADAS A CADA 2,00M - 2 UTILIZAÇÕES. AF_10/2018 (M)

Equipamento Custo Horário	FORTE	UNID	COEFICIENTE	PREÇO UNITÁRIO	TOTAL
91693 SERRA CIRCULAR DE BANCADA COM MOTOR ELÉTRICO POTÊNCIA DE 5HP, COM COIFA PARA DISCO 10" - CHI DIURNO. AF_08/2015	SINAPI	CHI	0,01680000	R\$ 23,68	R\$ 0,40
91692 SERRA CIRCULAR DE BANCADA COM MOTOR ELÉTRICO POTÊNCIA DE 5HP, COM COIFA PARA DISCO 10" - CHP DIURNO. AF_08/2015	SINAPI	CHP	0,00390000	R\$ 24,58	R\$ 0,10
TOTAL Equipamento Custo Horário:					R\$ 0,50

Material	FORTE	UNID	COEFICIENTE	PREÇO UNITÁRIO	TOTAL
00004433 CABRO NAO APARELHADO "6 X 8" CM, EM MACARANDUBA, ANGELIM OU EQUIVALENTE DA REGIAO - BRUTA	SINAPI	M	0,41250000	R\$ 27,00	R\$ 11,14
00005068 PREGO DE ACO POLIDO COM CABECA 17 X 21 (2 X 11)	SINAPI	KG	0,11100000	R\$ 14,44	R\$ 1,60
00004417 SARRAFO NAO APARELHADO "2,5 X 7" CM, EM MACARANDUBA, ANGELIM OU EQUIVALENTE DA REGIAO - BRUTA	SINAPI	M	0,74450000	R\$ 7,51	R\$ 5,59
00010567 TABUA "2,5 X 23" CM EM PINUS, MISTA, OU EQUIVALENTE DA REGIAO - BRUTA	SINAPI	M	0,55000000	R\$ 12,04	R\$ 6,62
00007356 TINTA LATEX ACRILICA PREMIUM, COR BRANCO FOSCO	SINAPI	L	0,02560000	R\$ 19,01	R\$ 0,49

Mão de Obra com Encargos Complementares		FORTE	UNID	COEFICIENTE	PREÇO UNITÁRIO	TOTAL
88239	AJUDANTE DE GARPINTEIRO COM ENCARGOS COMPLEMENTARES	SINAPI	H	0,35630000	R\$ 20,95	R\$ 7,47
88252	GARPINTEIRO DE FORMAS COM ENCARGOS COMPLEMENTARES	SINAPI	H	0,71250000	R\$ 25,70	R\$ 18,31
TOTAL Mão de Obra com Encargos Complementares:						R\$ 25,78
Serviço		FORTE	UNID	COEFICIENTE	PREÇO UNITÁRIO	TOTAL
94974	CONCRETO MAGRO PARA LASTRO, TRAÇO 1:4:5-4,5 (EM MASSA SECA DE MARCAÇÃO DE PONTOS EM GABARITO OU CAVALETE, AF_10/2018	SINAPI	M3	0,00460000	R\$ 471,07	R\$ 2,17
99062		SINAPI	UN	1,50000000	R\$ 2,36	R\$ 3,54
TOTAL Serviço:						R\$ 5,71
VALOR:						R\$ 57,37

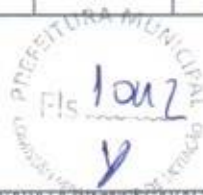

1.7.2.1. 96522 ESCAVAÇÃO MANUAL PARA BLOCO DE COROAMENTO OU SAPATA (SEM ESCAVAÇÃO PARA COLOCAÇÃO DE FORMAS). AF_06/2017 (M3)

Mão de Obra com Encargos Complementares		FORTE	UNID	COEFICIENTE	PREÇO UNITÁRIO	TOTAL
88309	PEDREIRO COM ENCARGOS COMPLEMENTARES	SINAPI	H	2,36100000	R\$ 26,00	R\$ 61,53
88316	SERVEANTE COM ENCARGOS COMPLEMENTARES	SINAPI	H	4,14700000	R\$ 20,14	R\$ 83,52
TOTAL Mão de Obra com Encargos Complementares:						R\$ 145,05
VALOR:						R\$ 145,04

1.7.2.2. 93382 REATERRO MANUAL DE VALAS COM COMPACTAÇÃO MECANIZADA. AF_04/2016 (M3)

Equipamento Custo Horário		FORTE	UNID	COEFICIENTE	PREÇO UNITÁRIO	TOTAL
91534	COMPACTADOR DE SOLOS DE PERCUSSÃO (SOQUETE) COM MOTOR A GASOLINA 4 TEMPOS, POTÊNCIA 4 CV - CHI DIURNO, AF_08/2015	SINAPI	CHI	0,25400000	R\$ 24,40	R\$ 6,20
91533	COMPACTADOR DE SOLOS DE PERCUSSÃO (SOQUETE) COM MOTOR A GASOLINA 4 TEMPOS, POTÊNCIA 4 CV - CHP DIURNO, AF_08/2015	SINAPI	CHP	0,27400000	R\$ 31,13	R\$ 8,53
TOTAL Equipamento Custo Horário:						R\$ 14,73
Mão de Obra com Encargos Complementares		FORTE	UNID	COEFICIENTE	PREÇO UNITÁRIO	TOTAL
88316	SERVEANTE COM ENCARGOS COMPLEMENTARES	SINAPI	H	0,65000000	R\$ 20,14	R\$ 13,09
TOTAL Mão de Obra com Encargos Complementares:						R\$ 13,09
Serviço		FORTE	UNID	COEFICIENTE	PREÇO UNITÁRIO	TOTAL
95606	UMIDIFICAÇÃO DE MATERIAL PARA VALAS COM CAMINHÃO PIPA 10000L, AF_11/2016	SINAPI	M3	1,00000000	R\$ 2,20	R\$ 2,20
TOTAL Serviço:						R\$ 2,20
VALOR:						R\$ 30,00

1.7.2.3. 94965 CONCRETO FCR = 25MPa, TRAÇO 1:2,3:2,7 (EM MASSA SECA DE CIMENTO/ AREIA MÉDIA/ BRITA 1) - PREPARO MECÂNICO COM BETONEIRA 400 L, AF_05/2021 (M3)

Equipamento Custo Horário		FORTE	UNID	COEFICIENTE	PREÇO UNITÁRIO	TOTAL
88831	BETONEIRA CAPACIDADE NOMINAL DE 400 L, CAPACIDADE DE MISTURA 280 L, MOTOR ELÉTRICO TRIFÁSICO POTÊNCIA DE 2 CV, SEM CARREGADOR - CHI DIURNO, AF_10/2014	SINAPI	CHI	0,71030000	R\$ 0,41	R\$ 0,29
88830	BETONEIRA CAPACIDADE NOMINAL DE 400 L, CAPACIDADE DE MISTURA 280 L, MOTOR ELÉTRICO TRIFÁSICO POTÊNCIA DE 2 CV, SEM	SINAPI	CHP	0,75340000	R\$ 1,96	R\$ 1,48
TOTAL Equipamento Custo Horário:						R\$ 1,77
Material		FORTE	UNID	COEFICIENTE	PREÇO UNITÁRIO	TOTAL
00000370	AREIA MÉDIA - POSTO JAZIDA/FORNECEDOR (RETIRADO NA JAZIDA, SEM TRANSPORTE)	SINAPI	M3	0,72290000	R\$ 135,00	R\$ 97,59
00001379	CIMENTO PORTLAND COMPOSTO CP II-32	SINAPI	KG	362,65790000	R\$ 0,76	R\$ 275,62
00004721	PEDRA BRITADA N. 1 (9,5 a 19 MM) POSTO PEDREIRA/FORNECEDOR, SEM EBETE	SINAPI	M3	0,58340000	R\$ 105,25	R\$ 62,46
TOTAL Material:						R\$ 435,67
Mão de Obra com Encargos Complementares		FORTE	UNID	COEFICIENTE	PREÇO UNITÁRIO	TOTAL
88377	OPERADOR DE BETONEIRA ESTACIONÁRIA/MISTURADOR COM ENCARGOS COMPLEMENTARES	SINAPI	H	1,46370000	R\$ 20,45	R\$ 29,93
88316	SERVEANTE COM ENCARGOS COMPLEMENTARES	SINAPI	H	2,31170000	R\$ 20,14	R\$ 46,56
TOTAL Mão de Obra com Encargos Complementares:						R\$ 76,49
VALOR:						R\$ 513,90

1.7.2.4. C1604 LANÇAMENTO E APLICAÇÃO DE CONCRETO S/ ELEVAÇÃO (M3)

Mão de Obra		FORTE	UNID	COEFICIENTE	PREÇO UNITÁRIO	TOTAL
12391	PEDREIRO	SEINFRA	H	2,00000000	R\$ 23,17	R\$ 46,34
12543	SERVEANTE	SEINFRA	H	6,00000000	R\$ 17,14	R\$ 102,84
TOTAL Mão de Obra						R\$ 149,18

[Handwritten signature]

VALOR:	R\$ 149,18
--------	------------

1.7.2.5. 92917 ARMAÇÃO DE ESTRUTURAS DIVERSAS DE CONCRETO ARMADO, EXCETO VIGAS, PILARES, LAJES E FUNDAÇÕES, UTILIZANDO AÇO CA-50 DE 8,0 MM - MONTAGEM, AF_06/2022 (KG)

Material	FORTE	UNID	COEFICIENTE	PREÇO UNITÁRIO	TOTAL	
00043132	ARAME RECOZIDO 16 BWG, D = 1,65 MM (0,016 KG/M) OU 18 BWG, D = 1,25	SINAPI	KG	0,02500000	R\$ 18,37	R\$ 0,46
00039017	ESPACADOR / DISTANCIADOR CIRCULAR COM ENTRADA LATERAL, EM PLASTICO, PARA VERGALHAO 4,2 A 12,5" MM. COBRIMENTO 20 MM	SINAPI	UN	0,74300000	R\$ 0,22	R\$ 0,16
TOTAL Material:					R\$ 0,62	

Mão de Obra com Encargos Complementares	FORTE	UNID	COEFICIENTE	PREÇO UNITÁRIO	TOTAL	
88238	AJUDANTE DE ARMADOR COM ENCARGOS COMPLEMENTARES	SINAPI	H	0,01060000	R\$ 19,55	R\$ 0,32
88245	ARMADOR COM ENCARGOS COMPLEMENTARES	SINAPI	H	0,10150000	R\$ 25,95	R\$ 2,63
TOTAL Mão de Obra com Encargos					R\$ 2,95	

Serviço	FORTE	UNID	COEFICIENTE	PREÇO UNITÁRIO	TOTAL	
92602	CORTE E DOBRA DE AÇO CA-50, DIÂMETRO DE 8,0 MM, AF_06/2022	SINAPI	KG	1,00000000	R\$ 12,25	R\$ 12,25
TOTAL Serviço:					R\$ 12,25	
VALOR:					R\$ 15,81	



1.7.2.6. C4592 ALVENARIA DE EMBASAMENTO EM TIJOLO CERÂMICO FURADO C/ ARGAMASSA CIMENTO E AREIA 1:4 (M3)

Material	FORTE	UNID	COEFICIENTE	PREÇO UNITÁRIO	TOTAL	
12061	TIJOLO CERÂMICO FURADO 9X19X19CM	SEINFRA	UN	235,00000000	R\$ 0,68	R\$ 159,80
TOTAL Material:					R\$ 159,80	

Mão de Obra	FORTE	UNID	COEFICIENTE	PREÇO UNITÁRIO	TOTAL	
12391	PEDREIRO	SEINFRA	H	8,50000000	R\$ 23,17	R\$ 196,95
12543	SERVENTE	SEINFRA	H	9,20000000	R\$ 17,14	R\$ 157,69
TOTAL Mão de Obra:					R\$ 354,64	

Serviço	FORTE	UNID	COEFICIENTE	PREÇO UNITÁRIO	TOTAL	
C0171	ARGAMASSA DE CIMENTO E AREIA 5/PEN, TRAÇO 1:4	SEINFRA	M3	0,30000000	R\$ 457,88	R\$ 137,36
TOTAL Serviço:					R\$ 137,36	
VALOR:					R\$ 651,80	

1.7.2.7. 00012568 ANEL EM CONCRETO ARMADO, LISO, PARA FOSSAS SEPTICAS E SUMIDOUROS, SEM FUNDO, DIÂMETRO INTERNO DE 3,00 M E ALTURA DE 0,50 M (UN)

Material	FORTE	UNID	COEFICIENTE	PREÇO UNITÁRIO	TOTAL	
00012568	ANEL EM CONCRETO ARMADO, LISO, PARA FOSSAS SEPTICAS E SUMIDOUROS, SEM FUNDO, DIÂMETRO INTERNO DE 3,00 M E ALTURA DE	SINAPI	UN	1,00000000	R\$ 1.235,29	R\$ 1.235,29
TOTAL Material:					R\$ 1.235,29	

VALOR:	R\$ 1.235,29
--------	--------------

1.7.3.1. 00012568 ANEL EM CONCRETO ARMADO, LISO, PARA FOSSAS SEPTICAS E SUMIDOUROS, SEM FUNDO, DIÂMETRO INTERNO DE 3,00 M E ALTURA DE 0,50 M (UN)

Material	FORTE	UNID	COEFICIENTE	PREÇO UNITÁRIO	TOTAL	
00012568	ANEL EM CONCRETO ARMADO, LISO, PARA FOSSAS SEPTICAS E SUMIDOUROS, SEM FUNDO, DIÂMETRO INTERNO DE 3,00 M E ALTURA DE	SINAPI	UN	1,00000000	R\$ 1.235,29	R\$ 1.235,29
TOTAL Material:					R\$ 1.235,29	

VALOR:	R\$ 1.235,29
--------	--------------

1.7.3.2. I6086 TAMPA PRE-MOLDADA COM DOIS FUROS DE 0,60M, D = 3,16M (UN)

Material	FORTE	UNID	COEFICIENTE	PREÇO UNITÁRIO	TOTAL	
I6086	TAMPA PRE-MOLDADA COM DOIS FUROS DE 0,60M, D = 3,16M	SEINFRA	UN	1,00000000	R\$ 1.030,87	R\$ 1.030,87
TOTAL Material:					R\$ 1.030,87	

VALOR:	R\$ 1.030,87
--------	--------------

1.7.3.3. 94990 EXECUÇÃO DE PASSEIO (CALÇADA) OU PISO DE CONCRETO COM CONCRETO MOLDADO IN LOCO, FEITO EM OBRA, ACABAMENTO CONVENCIONAL, NÃO ARMADO, AF_06/2022 (M3)

Material	FORTE	UNID	COEFICIENTE	PREÇO UNITÁRIO	TOTAL	
00002692	DESMOLDANTE PROTETOR PARA FORMAS DE MADEIRA, DE BASE CLEOSA EMULSIONADA EM AGUA	SINAPI	L	0,02130000	R\$ 8,55	R\$ 0,18
00005068	PREGO DE AÇO POLIDO COM CABECA 17 X 21 (2 X 11)	SINAPI	KG	0,29940000	R\$ 14,44	R\$ 4,32
00004509	SARRAFO 12,5 X 10" CM EM PINUS, MISTA OU EQUIVALENTE DA REGIAO	SINAPI	M	3,12500000	R\$ 5,41	R\$ 16,91

[Handwritten signature]

0000417	SARRAFO 2,5 X 7,5' CM EM PINUS, MISTA OU EQUIVALENTE DA REGIAO - BRUTA	SINAPI	M	2,50000000	R\$ 3,73	R\$ 9,33
TOTAL Material:						R\$ 30,74
Mão de Obra com Encargos Complementares						
88282	CARPINTEIRO DE FORMAS COM ENCARGOS COMPLEMENTARES	SINAPI	H	1,92680000	R\$ 25,70	R\$ 41,51
88309	PEDREIRO COM ENCARGOS COMPLEMENTARES	SINAPI	H	1,41490000	R\$ 26,06	R\$ 41,97
88316	SERVENTE COM ENCARGOS COMPLEMENTARES	SINAPI	H	3,04170000	R\$ 20,14	R\$ 61,29
TOTAL Mão de Obra com Encargos Complementares:						R\$ 104,74
Serviço						
94964	CONCRETO FCK = 20MPA, TRAÇO 1,2,7,3 (EM MASSA SECA DE CIMENTO AREIA MÉDIA BRUTA 1) - PREPARO MECÂNICO COM BETONEIRA 400L	SINAPI	M3	1,23150000	R\$ 495,04	R\$ 613,64
TOTAL Serviço:						R\$ 613,64
VALOR:						R\$ 780,28

1.7.3.4. 98546 IMPERMEABILIZAÇÃO DE SUPERFÍCIE COM MANTA ASFÁLTICA, UMA CAMADA, INCLUSIVE APLICAÇÃO DE PRIMER ASFÁLTICO, E=3MM. AF_06/2018 (M2)

Material						
00004226	GAS DE COZINHA - GLP	SINAPI	KG	0,26000000	R\$ 8,35	R\$ 2,17
00004014	MANTA ASFÁLTICA ELASTOMÉRICA EM POLIÉSTER 3 MM, TIPO III, CLASSE	SINAPI	M2	1,12500000	R\$ 90,25	R\$ 101,53
00000511	PRIMER PARA MANTA ASFÁLTICA A BASE DE ASFALTO MODIFICADO DILUÍDO EM SOLVENTE, APLICAÇÃO A FRIO	SINAPI	L	0,61500000	R\$ 21,47	R\$ 13,20
TOTAL Material:						R\$ 116,90
Mão de Obra com Encargos Complementares						
88243	AJUDANTE ESPECIALIZADO COM ENCARGOS COMPLEMENTARES	SINAPI	H	0,19200000	R\$ 21,07	R\$ 4,05
88270	IMPERMEABILIZADOR COM ENCARGOS COMPLEMENTARES	SINAPI	H	0,94800000	R\$ 26,00	R\$ 24,70
TOTAL Mão de Obra com Encargos Complementares:						R\$ 28,75
VALOR:						R\$ 145,64

1.7.3.5. C2768 ESCADA DE MARINHEIRO EM FERRO CHATO C PROTEÇÃO (M)

Material						
10794	CHUMBADOR TIPO PARABOLIT 3/8 X 3 1/2"	SEINFRA	UN	4,00000000	R\$ 3,37	R\$ 13,48
11061	ELETRODOS	SEINFRA	KG	1,23000000	R\$ 18,19	R\$ 22,37
12333	FERRO CHATO 2" x 1/4" (2,53KG/M)	SEINFRA	KG	6,12000000	R\$ 8,33	R\$ 50,98
12336	FERRO CHATO 2,1/2" x 3/8" (4,74KG/M)	SEINFRA	KG	20,41000000	R\$ 8,33	R\$ 170,02
12168	TUBO AÇO GALVANIZADO DE 25MM (1")	SEINFRA	M	1,25000000	R\$ 33,62	R\$ 42,03
TOTAL Material:						R\$ 298,88
Mão de Obra						
10037	AJUDANTE	SEINFRA	H	8,00000000	R\$ 18,63	R\$ 149,04
10121	ARMADOR/FERREIRO	SEINFRA	H	10,00000000	R\$ 23,17	R\$ 231,70
12391	PEDREIRO	SEINFRA	H	0,30000000	R\$ 23,17	R\$ 6,95
11879	SOLDADOR	SEINFRA	H	3,00000000	R\$ 23,83	R\$ 71,49
TOTAL Mão de Obra:						R\$ 459,18
VALOR:						R\$ 758,05

1.7.3.6. C2776 ESCADA DE MARINHEIRO EM FERRO REDONDO 1" (M)

Material						
10163	AÇO CA-50	SEINFRA	KG	13,70000000	R\$ 9,50	R\$ 130,15
11061	ELETRODOS	SEINFRA	KG	0,12000000	R\$ 18,19	R\$ 2,18
TOTAL Material:						R\$ 132,33
Mão de Obra						
10037	AJUDANTE	SEINFRA	H	2,20000000	R\$ 18,63	R\$ 40,99
10121	ARMADOR/FERREIRO	SEINFRA	H	2,20000000	R\$ 23,17	R\$ 50,97
12391	PEDREIRO	SEINFRA	H	0,30000000	R\$ 23,17	R\$ 6,95
TOTAL Mão de Obra:						R\$ 98,91
VALOR:						R\$ 231,24

1.7.3.7. 88489 PINTURA LÁTEX ACRÍLICA PREMIUM, APLICAÇÃO MANUAL EM PAREDES, DUAS DEMÃOS, AF_04/2023 (M2)

Material						
00007356	TINTA LÁTEX ACRÍLICA PREMIUM, COR BRANCO FOSCO	SINAPI	L	0,22850000	R\$ 19,01	R\$ 4,34
TOTAL Material:						R\$ 4,34
Mão de Obra com Encargos Complementares						
TOTAL Mão de Obra com Encargos Complementares:						
VALOR:						

88310	PINTOR COM ENCARGOS COMPLEMENTARES	SINAPI	H	0,16310000	R\$ 27,29	R\$ 4,45
88310	SERVENTE COM ENCARGOS COMPLEMENTARES	SINAPI	H	0,05440000	R\$ 20,14	R\$ 1,10
					TOTAL Mão de Obra com Encargos Complementares:	R\$ 5,55
					VALOR:	R\$ 9,88

1000
FIS
MUNICÍPIO DE LAGOA NEGRA

1.7.3.8. 100762 PINTURA COM TINTA ALQUÍDICA DE ACABAMENTO (ESMALTE SINTÉTICO FOSCO) APLICADA A ROLO OU PINCEL SOBRE SUPERFÍCIES METÁLICAS (EXCETO PERFIL) EXECUTADO EM OBRA (02 DEMÃOS). AF_01/2020 (M2)

Material	FORTE	UNID	COEFICIENTE	PREÇO UNITÁRIO	TOTAL	
00005315	DILUENTE AGUARRAS	SINAPI	L	0,02550000	R\$ 19,00	R\$ 0,48
00007288	TINTA ESMALTE SINTETICO PREMIUM FOSCO	SINAPI	L	0,25490000	R\$ 37,04	R\$ 9,44
					TOTAL Material	R\$ 9,92

Mão de Obra com Encargos Complementares	FORTE	UNID	COEFICIENTE	PREÇO UNITÁRIO	TOTAL	
88310	PINTOR COM ENCARGOS COMPLEMENTARES	SINAPI	H	1,35590000	R\$ 27,29	R\$ 37,00
					TOTAL Mão de Obra com Encargos Complementares:	R\$ 37,00
					VALOR:	R\$ 46,92

1.7.3.9. C0588 CAIAÇÃO EM DUAS DEMÃOS COM SUPERCAL (M2)

Material	FORTE	UNID	COEFICIENTE	PREÇO UNITÁRIO	TOTAL	
12490	SUPERCAL	SEINFRA	KG	0,30000000	R\$ 1,15	R\$ 0,35
					TOTAL Material	R\$ 0,35

Mão de Obra	FORTE	UNID	COEFICIENTE	PREÇO UNITÁRIO	TOTAL	
12395	PINTOR	SEINFRA	H	0,20000000	R\$ 23,17	R\$ 4,63
					TOTAL Mão de Obra:	R\$ 4,63
					VALOR:	R\$ 4,98

1.7.3.10. 99837 GUARDA-CORPO DE AÇO GALVANIZADO DE 1,10M, MONTANTES TUBULARES DE 1,147 ESPAÇADOS DE 1,20M, TRAVESSA SUPERIOR DE 1,1/2". GRADIL FORMADO POR TUBOS HORIZONTAIS DE 1/2" E VERTICAIS DE 3/4". FIXADO COM CHUMBADOR MECÂNICO AF_04/2019 PS (M)

Material	FORTE	UNID	COEFICIENTE	PREÇO UNITÁRIO	TOTAL	
00001332	CHAPA DE AÇO GROSSA, ASTM A36, E = 3/8" (9,53 MM) 74,69 KG/M2	SINAPI	KG	0,89800000	R\$ 8,75	R\$ 7,84
00011002	ELETRODO REVESTIDO AWS - E6013, DIÂMETRO IGUAL A 2,50 MM	SINAPI	KG	0,06500000	R\$ 41,85	R\$ 2,72
00011964	PARAFUSO DE AÇO TIPO CHUMBADOR PARABOLT, DIÂMETRO 3/8", COMPRIMENTO 75 MM	SINAPI	UN	3,33300000	R\$ 3,33	R\$ 11,10
00021009	TUBO AÇO GALVANIZADO COM COSTURA, CLASSE LEVE, DN 20 MM (3/4"), E = 2,25 MM *1,31* KG/M (NBR 5580)	SINAPI	M	6,25000000	R\$ 25,90	R\$ 162,25
00021010	TUBO AÇO GALVANIZADO COM COSTURA, CLASSE LEVE, DN 25 MM (1"), E = 2,65 MM *2,11* KG/M (NBR 5580)	SINAPI	M	2,92300000	R\$ 34,86	R\$ 70,52
00021011	TUBO AÇO GALVANIZADO COM COSTURA, CLASSE LEVE, DN 32 MM (1 1/4"), E = 2,95 MM *2,71* KG/M (NBR 5580)	SINAPI	M	0,82600000	R\$ 50,81	R\$ 47,05
00021012	TUBO AÇO GALVANIZADO COM COSTURA, CLASSE LEVE, DN 40 MM (1 1/2"), E = 3,00 MM *3,48* KG/M (NBR 5580)	SINAPI	M	1,02900000	R\$ 56,14	R\$ 57,77
					TOTAL Material	R\$ 358,28

Mão de Obra com Encargos Complementares	FORTE	UNID	COEFICIENTE	PREÇO UNITÁRIO	TOTAL	
88251	AUXILIAR DE SERRALHEIRO COM ENCARGOS COMPLEMENTARES	SINAPI	H	4,52600000	R\$ 21,09	R\$ 95,45
88315	SERRALHEIRO COM ENCARGOS COMPLEMENTARES	SINAPI	H	5,51000000	R\$ 25,88	R\$ 142,60
					TOTAL Mão de Obra com Encargos	R\$ 238,05
					VALOR:	R\$ 597,27

1.7.3.11. C2899 PINTURA LOGOTIPO CAGECE - PROJETO PADRÃO (UN)

Material	FORTE	UNID	COEFICIENTE	PREÇO UNITÁRIO	TOTAL	
11347	LIXA PARA MADEIRAMASSA	SEINFRA	UN	1,57000000	R\$ 0,58	R\$ 0,92
12425	SOLVENTE	SEINFRA	L	0,50000000	R\$ 13,49	R\$ 6,75
12100	TINTA ÓLEO	SEINFRA	L	3,42000000	R\$ 19,77	R\$ 67,61
					TOTAL Material	R\$ 75,28

Mão de Obra	FORTE	UNID	COEFICIENTE	PREÇO UNITÁRIO	TOTAL	
10037	AJUDANTE	SEINFRA	H	5,00000000	R\$ 18,53	R\$ 93,15
12395	PINTOR	SEINFRA	H	5,00000000	R\$ 23,17	R\$ 115,85
					TOTAL Mão de Obra	R\$ 209,00
					VALOR:	R\$ 284,28

1.7.4.1. C2060 PARA-RAIOS TIPO FRANKLIN (UN)

Material	FORTE	UNID	COEFICIENTE	PREÇO UNITÁRIO	TOTAL
----------	-------	------	-------------	----------------	-------

[Handwritten signature]

Material	FORTE	UNID	COEFICIENTE	PREÇO UNITÁRIO	TOTAL	
10330	CAPTOR FRANKLIN - 4 PONTAS	SEINFRA	UN	1,00000000	R\$ 72,45	R\$ 72,45
TOTAL Material:					R\$ 72,45	
Mão de Obra						
Material	FORTE	UNID	COEFICIENTE	PREÇO UNITÁRIO	TOTAL	
10042	AJUDANTE DE ELETRICISTA	SEINFRA	H	1,50000000	R\$ 18,83	R\$ 27,95
12312	ELETRICISTA	SEINFRA	H	1,50000000	R\$ 23,17	R\$ 34,76
TOTAL Mão de Obra:					R\$ 62,71	
VALOR:					R\$ 135,15	

PREFEITURA MUNICIPAL DE FARIAS
SECRETARIA MUNICIPAL DE FINANÇAS
1006
1006

1.7.4.2. 10206 BASE PARA MASTRO DE PARA-RAIOS DE 1 1/2" DE 1 1/2" (UN)

Material	FORTE	UNID	COEFICIENTE	PREÇO UNITÁRIO	TOTAL	
10206	BASE PARA MASTRO DE PARA-RAIOS DE 1 1/2" DE 1 1/2"	SEINFRA	UN	1,00000000	R\$ 55,47	R\$ 55,47
TOTAL Material:					R\$ 55,47	
VALOR:					R\$ 55,47	

1.7.4.3. C0869 CORDOALHA COBRE NÚ 35MM2 E ISOLADORES P/PARA-RAIO (M)

Material	FORTE	UNID	COEFICIENTE	PREÇO UNITÁRIO	TOTAL	
10339	CABO COBRE NÚ 35MM2	SEINFRA	M	1,00000000	R\$ 25,18	R\$ 25,18
11910	SUPORTE ISOLADOR SIMPLES COM ROLDANA PARA DESCIDA DE ATERRAMENTO DE PARA-RAIO EM EDIFICAÇÕES	SEINFRA	UN	0,50000000	R\$ 6,90	R\$ 3,45
TOTAL Material:					R\$ 28,63	
Mão de Obra						
Material	FORTE	UNID	COEFICIENTE	PREÇO UNITÁRIO	TOTAL	
10042	AJUDANTE DE ELETRICISTA	SEINFRA	H	0,50000000	R\$ 18,83	R\$ 9,32
12312	ELETRICISTA	SEINFRA	H	0,50000000	R\$ 23,17	R\$ 11,50
TOTAL Mão de Obra:					R\$ 20,91	
VALOR:					R\$ 49,53	

1.7.4.4. 10850 CONJUNTO DE ESTAIAMENTO PARA PARA-RAIOS (UN)

Material	FORTE	UNID	COEFICIENTE	PREÇO UNITÁRIO	TOTAL	
10850	CONJUNTO DE ESTAIAMENTO PARA PARA-RAIOS	SEINFRA	UN	1,00000000	R\$ 111,43	R\$ 111,43
TOTAL Material:					R\$ 111,43	
VALOR:					R\$ 111,43	

1.7.4.5. 11898 SUPORTE ISOLADOR SIMPLES COM ROLDANA PARA MASTRO DE PARA-RAIO COM 1 DESCIDA (UN)

Material	FORTE	UNID	COEFICIENTE	PREÇO UNITÁRIO	TOTAL	
11898	SUPORTE ISOLADOR SIMPLES COM ROLDANA PARA MASTRO DE PARA-RAIO COM 1 DESCIDA	SEINFRA	UN	1,00000000	R\$ 13,80	R\$ 13,80
TOTAL Material:					R\$ 13,80	
VALOR:					R\$ 13,80	

1.7.4.6. 11244 HASTE DE ATERRAMENTO COPPERWELD DE 3/4" x 2,40M (UN)

Material	FORTE	UNID	COEFICIENTE	PREÇO UNITÁRIO	TOTAL	
11244	HASTE DE ATERRAMENTO COPPERWELD DE 3/4" x 2,40M	SEINFRA	UN	1,00000000	R\$ 65,00	R\$ 65,00
TOTAL Material:					R\$ 65,00	
VALOR:					R\$ 65,00	

1.7.4.7. 00034643 CAIXA DE INSPECAO PARA ATERRAMENTO E PARA RAIOS, EM POLIPROPILENO, DIAMETRO = 300 MM X ALTURA = 400 MM (UN)

Material	FORTE	UNID	COEFICIENTE	PREÇO UNITÁRIO	TOTAL	
00034643	CAIXA DE INSPECAO PARA ATERRAMENTO E PARA RAIOS, EM POLIPROPILENO, DIAMETRO = 300 MM X ALTURA = 400 MM	SINAPI	UN	1,00000000	R\$ 47,79	R\$ 47,79
TOTAL Material:					R\$ 47,79	
VALOR:					R\$ 47,79	

1.7.5.1. 100701 PORTA DE FERRO, DE ABRIR, TIPO GRADE COM CHAPA, COM GUARNIÇÕES. AF_12/2019 (M2)

Material	FORTE	UNID	COEFICIENTE	PREÇO UNITÁRIO	TOTAL	
000701	PORTA DE ABRIR / GIRO, EM GRADIL FERRO, COM BARRA CHATA 3 CM X 1,4", COM REQUADRO E GUARNIÇÃO - COMPLETO - ACABAMENTO	SINAPI	M2	1,00000000	R\$ 697,20	R\$ 697,20
TOTAL Material:					R\$ 697,20	
Mão de Obra com Encargos Complementares						
Material	FORTE	UNID	COEFICIENTE	PREÇO UNITÁRIO	TOTAL	

88309	PEDREIRO COM ENCARGOS COMPLEMENTARES	SINAPI	H	0,45700000	R\$ 26,06	R\$ 11,91
88316	SERVENTE COM ENCARGOS COMPLEMENTARES	SINAPI	H	0,22900000	R\$ 20,14	R\$ 4,61
					TOTAL Mão de Obra com Encargos Complementares	R\$ 16,52
Serviço		UNID	COEFICIENTE	PREÇO UNITÁRIO	TOTAL	
89627	ARGAMASSA TRAÇO 1:0,5:4,5 (EM VOLUME DE CIMENTO, CAL E AREIA MÉDIA LIMPA) PARA ASSENTAMENTO DE ALVENARIA, PREPARO MANUAL	SINAPI	M3	0,01200000	R\$ 665,90	R\$ 7,99
					TOTAL Serviço	R\$ 7,99
					VALOR:	R\$ 721,70

1.7.5.2. C4872 PORTÃO COM PERFIL EM TUBO DE AÇO GALVANIZADO DE 2" (1X2,5)m, INCL. PILARES DE SUSTENTAÇÃO (UN)

Material	FORTE	UNID	COEFICIENTE	PREÇO UNITÁRIO	TOTAL	
I0457	CANTONEIRA DE FERRO 1" x 3/16" (L X E) (1,79KG/M)	SEINFRA	KG	13,36250000	R\$ 8,17	R\$ 109,17
I2338	FERRO CHATO 1/2" x 3/16" (0,47KG/M)	SEINFRA	KG	5,31250000	R\$ 8,33	R\$ 44,25
I2339	FERRO CHATO 2" x 3/16" (1,90KG/M)	SEINFRA	KG	6,25000000	R\$ 8,33	R\$ 52,06
I2364	JOELHO FERRO GALVANIZADO 1"	SEINFRA	UN	4,00000000	R\$ 11,31	R\$ 45,24
I2436	TELA GALVANIZADA MALHA QUADRADA/LOSANGULAR 2" (5X5CM) FIO 10 (3,4MM)	SEINFRA	M2	2,50000000	R\$ 40,50	R\$ 101,25
I2171	TUBO AÇO GALVANIZADO DE 50MM (2')	SEINFRA	M	11,03750000	R\$ 71,02	R\$ 783,88
					TOTAL Material:	R\$ 1.138,85
Mão de Obra		FORTE	UNID	COEFICIENTE	PREÇO UNITÁRIO	TOTAL
I0121	ARMADOR/FERREIRO	SEINFRA	H	3,75000000	R\$ 23,17	R\$ 86,89
I2543	SERVENTE	SEINFRA	H	7,50000000	R\$ 17,14	R\$ 128,55
I1879	SOLDADOR	SEINFRA	H	2,50000000	R\$ 23,83	R\$ 59,58
					TOTAL Mão de Obra:	R\$ 275,02
Serviço		FORTE	UNID	COEFICIENTE	PREÇO UNITÁRIO	TOTAL
C0216	ARMADURA CA-50A MÉDIA D= 6,3 A 10,0mm	SEINFRA	KG	8,50000000	R\$ 14,47	R\$ 123,00
C0218	ARMADURA CA-60 MÉDIA D= 6,4 A 9,5mm	SEINFRA	KG	1,26750000	R\$ 13,07	R\$ 16,57
C0840	CONCRETO PAVIBR., FCK 15 MPa COM AGREGADO ADQUIRIDO	SEINFRA	M3	0,34010000	R\$ 406,58	R\$ 138,28
C1664	LANÇAMENTO E APLICAÇÃO DE CONCRETO S/ELEVAÇÃO	SEINFRA	M3	0,34010000	R\$ 149,18	R\$ 60,74
					TOTAL Serviço:	R\$ 328,59
					VALOR:	R\$ 1.739,45

1.7.6.1. C3512 MONTAGEM DE TUBOS, CONEXÕES E PÇS, RESERVATÓRIO ELEVADO CAP. ATÉ 50 M3 (UN)

Equipamento Custo Horário	FORTE	UNID	COEFICIENTE	PREÇO UNITÁRIO	TOTAL	
I0737	ESMERILHADEIRA INDUSTRIAL (CHP)	SEINFRA	H	8,00000000	R\$ 0,21	R\$ 1,71
I0771	TALHA MANUAL (CHP)	SEINFRA	H	8,00000000	R\$ 0,16	R\$ 1,26
					TOTAL Equipamento Custo Horário:	R\$ 2,97
Mão de Obra		FORTE	UNID	COEFICIENTE	PREÇO UNITÁRIO	TOTAL
I0037	AJUDANTE	SEINFRA	H	24,00000000	R\$ 18,63	R\$ 447,12
I1530	MONTADOR	SEINFRA	H	24,00000000	R\$ 23,17	R\$ 556,08
I2543	SERVENTE	SEINFRA	H	72,00000000	R\$ 17,14	R\$ 1.234,08
					TOTAL Mão de Obra:	R\$ 2.237,28
Serviço		FORTE	UNID	COEFICIENTE	PREÇO UNITÁRIO	TOTAL
C0833	CONCRETO GROUT C/ATÉ 50% DE PEDRISCO EM PESO, LANÇAMENTO E CURA	SEINFRA	M3	0,02000000	R\$ 3.014,63	R\$ 60,29
					TOTAL Serviço:	R\$ 60,29
					VALOR:	R\$ 2.300,55

1.7.6.2. I0705 CAMINHÃO COMERC. EQUIP. C/ GUINDASTE (CHP) (H)

Material	FORTE	UNID	COEFICIENTE	PREÇO UNITÁRIO	TOTAL	
I2734	MÃO DE OBRA DE OPERAÇÃO DO CAMINHÃO COMERC. EQUIP. C/ GUINDASTE	SEINFRA	H	1,00000000	R\$ 25,73	R\$ 25,73
I2733	MATERIAL DE OPERAÇÃO DO CAMINHÃO COMERC. EQUIP. C/ GUINDASTE	SEINFRA	H	1,00000000	R\$ 55,62	R\$ 55,62
I2701	DEPRECIÇÃO	SEINFRA	H	18,32090000	R\$ 1,00	R\$ 18,32
I2702	JUROS	SEINFRA	H	1,99010000	R\$ 1,00	R\$ 1,99
I2703	MANUTENÇÃO	SEINFRA	H	27,48130000	R\$ 1,00	R\$ 27,48
					TOTAL Material:	R\$ 129,14

VALOR:	R\$ 129,15
--------	------------

1.7.5.3. 88309 PEDREIRO COM ENCARGOS COMPLEMENTARES (H)

Encargos Complementares		FORNTE	UNID	COEFICIENTE	PREÇO UNITÁRIO	TOTAL
00037370	ALIMENTAÇÃO - HORISTA (COLETADO CAIXA - ENCARGOS COMPLEMENTARES)	SINAPI	H	1,00000000	R\$ 3,19	R\$ 3,19
00043489	EPI - FAMILIA PEDREIRO - HORISTA (ENCARGOS COMPLEMENTARES - COLETADO CAIXA)	SINAPI	H	1,00000000	R\$ 1,17	R\$ 1,17
00037372	EXAMES - HORISTA (COLETADO CAIXA - ENCARGOS COMPLEMENTARES)	SINAPI	H	1,00000000	R\$ 1,14	R\$ 1,14
00043465	FERRAMENTAS - FAMILIA PEDREIRO - HORISTA (ENCARGOS COMPLEMENTARES - COLETADO CAIXA)	SINAPI	H	1,00000000	R\$ 0,84	R\$ 0,84
00037373	SEGURO - HORISTA (COLETADO CAIXA - ENCARGOS COMPLEMENTARES)	SINAPI	H	1,00000000	R\$ 0,07	R\$ 0,07
00037371	TRANSPORTE - HORISTA (COLETADO CAIXA - ENCARGOS COMPLEMENTARES)	SINAPI	H	1,00000000	R\$ 0,95	R\$ 0,95
TOTAL Encargos Complementares:						R\$ 7,36
Mão de Obra		FORNTE	UNID	COEFICIENTE	PREÇO UNITÁRIO	TOTAL
00004750	PEDREIRO (HORISTA)	SINAPI	H	1,00000000	R\$ 18,30	R\$ 18,30
TOTAL Mão de Obra:						R\$ 18,30
Serviço		FORNTE	UNID	COEFICIENTE	PREÇO UNITÁRIO	TOTAL
95371	CURSO DE CAPACITAÇÃO PARA PEDREIRO (ENCARGOS COMPLEMENTARES) - HORISTA	SINAPI	H	1,00000000	R\$ 0,40	R\$ 0,40
TOTAL Serviço:						R\$ 0,40
VALOR:						R\$ 25,06

1.7.5.4. 88316 SERVENTE COM ENCARGOS COMPLEMENTARES (H)

Encargos Complementares		FORNTE	UNID	COEFICIENTE	PREÇO UNITÁRIO	TOTAL
00037370	ALIMENTAÇÃO - HORISTA (COLETADO CAIXA - ENCARGOS COMPLEMENTARES)	SINAPI	H	1,00000000	R\$ 3,19	R\$ 3,19
00043491	EPI - FAMILIA SERVENTE - HORISTA (ENCARGOS COMPLEMENTARES - COLETADO CAIXA)	SINAPI	H	1,00000000	R\$ 1,25	R\$ 1,25
00037372	EXAMES - HORISTA (COLETADO CAIXA - ENCARGOS COMPLEMENTARES)	SINAPI	H	1,00000000	R\$ 1,14	R\$ 1,14
00043467	FERRAMENTAS - FAMILIA SERVENTE - HORISTA (ENCARGOS COMPLEMENTARES - COLETADO CAIXA)	SINAPI	H	1,00000000	R\$ 0,59	R\$ 0,59
00037373	SEGURO - HORISTA (COLETADO CAIXA - ENCARGOS COMPLEMENTARES)	SINAPI	H	1,00000000	R\$ 0,07	R\$ 0,07
00037371	TRANSPORTE - HORISTA (COLETADO CAIXA - ENCARGOS COMPLEMENTARES)	SINAPI	H	1,00000000	R\$ 0,95	R\$ 0,95
TOTAL Encargos Complementares:						R\$ 7,19
Mão de Obra		FORNTE	UNID	COEFICIENTE	PREÇO UNITÁRIO	TOTAL
00006111	SERVENTE DE OBRAS	SINAPI	H	1,00000000	R\$ 12,67	R\$ 12,67
TOTAL Mão de Obra:						R\$ 12,67
Serviço		FORNTE	UNID	COEFICIENTE	PREÇO UNITÁRIO	TOTAL
95378	CURSO DE CAPACITAÇÃO PARA SERVENTE (ENCARGOS COMPLEMENTARES) - HORISTA	SINAPI	H	1,00000000	R\$ 0,28	R\$ 0,28
TOTAL Serviço:						R\$ 0,28
VALOR:						R\$ 20,14

1.7.7.1. 00009890 UNIAO DE FERRO GALVANIZADO, COM ROSCA BSP, COM ASSENTO PLANO, DE 3" (UN)

Material		FORNTE	UNID	COEFICIENTE	PREÇO UNITÁRIO	TOTAL
00009890	UNIAO DE FERRO GALVANIZADO, COM ROSCA BSP, COM ASSENTO PLANO, DE 3"	SINAPI	UN	1,00000000	R\$ 269,53	R\$ 269,53
TOTAL Material:						R\$ 269,53
VALOR:						R\$ 269,53

1.7.7.2. 00006012 REGISTRO GAVETA BRUTO EM LATAO FORJADO, BITOLA 3" (REF 1509) (UN)

Material		FORNTE	UNID	COEFICIENTE	PREÇO UNITÁRIO	TOTAL
00006012	REGISTRO GAVETA BRUTO EM LATAO FORJADO, BITOLA 3" (REF 1509)	SINAPI	UN	1,00000000	R\$ 287,72	R\$ 287,72
TOTAL Material:						R\$ 287,72
VALOR:						R\$ 287,72

1.7.7.3. 00004182 NIPLE DE FERRO GALVANIZADO, COM ROSCA BSP, DE 3" (UN)

Material		FORNTE	UNID	COEFICIENTE	PREÇO UNITÁRIO	TOTAL
00004182	NIPLE DE FERRO GALVANIZADO, COM ROSCA BSP, DE 3"	SINAPI	UN	1,00000000	R\$ 90,35	R\$ 90,35
TOTAL Material:						R\$ 90,35
VALOR:						R\$ 90,35

PREFEITURA MUNICIPAL DE FARIAS
10/09
SERVENTE DE OBRAS

[Handwritten signature]

FEITURA MUNICIPAL 1049

1.7.7.4. 16700 ABRAÇADEIRAS EM FERRO BARRA CHATA 1/4" PINTURA EPOXI C/PARAFUSOS (UN)						
Material	FORTE	UNID	COEFICIENTE	PREÇO UNITÁRIO	TOTAL	
16700	ABRAÇADEIRAS EM FERRO BARRA CHATA 1/4" PINTURA EPOXI C/PARAFUSOS	SEINFRA	UN	1,00000000	R\$ 40,13	R\$ 40,13
					TOTAL Material:	R\$ 40,13
					VALOR:	R\$ 40,13

1.7.7.5. 00038975 TUBO PPR, CLASSE PN 12, DN 75 MM (M)						
Material	FORTE	UNID	COEFICIENTE	PREÇO UNITÁRIO	TOTAL	
00038975	TUBO PPR, CLASSE PN 12, DN 75 MM	SINAPI	M	1,00000000	R\$ 46,17	R\$ 46,17
					TOTAL Material:	R\$ 46,17
					VALOR:	R\$ 46,17

1.7.7.6. 00001807 CURVA 90 GRAUS DE FERRO GALVANIZADO, COM ROSCA BSP MACHO/FEMEA, DE 3" (UN)						
Material	FORTE	UNID	COEFICIENTE	PREÇO UNITÁRIO	TOTAL	
00001807	CURVA 90 GRAUS DE FERRO GALVANIZADO, COM ROSCA BSP MACHO/FEMEA, DE 3"	SINAPI	UN	1,00000000	R\$ 309,40	R\$ 309,40
					TOTAL Material:	R\$ 309,40
					VALOR:	R\$ 309,40

1.7.7.7. 00003914 LUVA DE FERRO GALVANIZADO, COM ROSCA BSP, DE 3" (UN)						
Material	FORTE	UNID	COEFICIENTE	PREÇO UNITÁRIO	TOTAL	
00003914	LUVA DE FERRO GALVANIZADO, COM ROSCA BSP, DE 3"	SINAPI	UN	1,00000000	R\$ 99,79	R\$ 99,79
					TOTAL Material:	R\$ 99,79
					VALOR:	R\$ 99,79

1.7.7.8. 00000046 ADAPTADOR, PVC PBA, BOLSA/ROSCA, JE, DN 75 / DE 85 MM (UN)						
Material	FORTE	UNID	COEFICIENTE	PREÇO UNITÁRIO	TOTAL	
00000046	ADAPTADOR, PVC PBA, BOLSA/ROSCA, JE, DN 75 / DE 85 MM	SINAPI	UN	1,00000000	R\$ 53,77	R\$ 53,77
					TOTAL Material:	R\$ 53,77
					VALOR:	R\$ 53,77

1.7.8.1. 00009891 UNIAO DE FERRO GALVANIZADO, COM ROSCA BSP, COM ASSENTO PLANO, DE 4" (UN)						
Material	FORTE	UNID	COEFICIENTE	PREÇO UNITÁRIO	TOTAL	
00009891	UNIAO DE FERRO GALVANIZADO, COM ROSCA BSP, COM ASSENTO PLANO, DE 4"	SINAPI	UN	1,00000000	R\$ 378,37	R\$ 378,37
					TOTAL Material:	R\$ 378,37
					VALOR:	R\$ 378,37

1.7.8.2. 00006027 REGISTRO GAVETA BRUTO EM LATAO FORJADO, BITOLA 4" (REF 1509) (UN)						
Material	FORTE	UNID	COEFICIENTE	PREÇO UNITÁRIO	TOTAL	
00006027	REGISTRO GAVETA BRUTO EM LATAO FORJADO, BITOLA 4" (REF 1509)	SINAPI	UN	1,00000000	R\$ 599,50	R\$ 599,50
					TOTAL Material:	R\$ 599,50
					VALOR:	R\$ 599,50

1.7.8.3. 00004183 NIPLE DE FERRO GALVANIZADO, COM ROSCA BSP, DE 4" (UN)						
Material	FORTE	UNID	COEFICIENTE	PREÇO UNITÁRIO	TOTAL	
00004183	NIPLE DE FERRO GALVANIZADO, COM ROSCA BSP, DE 4"	SINAPI	UN	1,00000000	R\$ 145,46	R\$ 145,46
					TOTAL Material:	R\$ 145,46
					VALOR:	R\$ 145,46

1.7.8.4. 16700 ABRAÇADEIRAS EM FERRO BARRA CHATA 1/4" PINTURA EPOXI C/PARAFUSOS (UN)						
Material	FORTE	UNID	COEFICIENTE	PREÇO UNITÁRIO	TOTAL	
16700	ABRAÇADEIRAS EM FERRO BARRA CHATA 1/4" PINTURA EPOXI C/PARAFUSOS	SEINFRA	UN	1,00000000	R\$ 40,13	R\$ 40,13
					TOTAL Material:	R\$ 40,13
					VALOR:	R\$ 40,13

1.7.8.5. 00038977 TUBO PPR, CLASSE PN 12, DN 110 MM (M)						
Material	FORTE	UNID	COEFICIENTE	PREÇO UNITÁRIO	TOTAL	

SINAPI
MUNICÍPIO DE SÃO CARLOS
FIS 1050

00038977	TUBO PPR, CLASSE PN 12, DN 110 MM	SINAPI	M	1,00000000	R\$ 118,60	R\$ 118,60
					TOTAL Material:	R\$ 118,60
					VALOR:	R\$ 118,60

1.7.8.6. 00001808 CURVA 90 GRAUS DE FERRO GALVANIZADO, COM ROSCA BSP MACHO/FEMEA, DE 4" (UN)

Material	FORTE	UNID	COEFICIENTE	PREÇO UNITÁRIO	TOTAL	
00001808	CURVA 90 GRAUS DE FERRO GALVANIZADO, COM ROSCA BSP MACHO/FEMEA, DE 4"	SINAPI	UN	1,00000000	R\$ 620,30	R\$ 620,30
					TOTAL Material:	R\$ 620,30
					VALOR:	R\$ 620,30

1.7.8.7. 00003915 LUVA DE FERRO GALVANIZADO, COM ROSCA BSP, DE 4" (UN)

Material	FORTE	UNID	COEFICIENTE	PREÇO UNITÁRIO	TOTAL	
00003915	LUVA DE FERRO GALVANIZADO, COM ROSCA BSP, DE 4"	SINAPI	UN	1,00000000	R\$ 157,37	R\$ 157,37
					TOTAL Material:	R\$ 157,37
					VALOR:	R\$ 157,37

1.7.8.8. 00000047 ADAPTADOR, PVC PBA, BOLSA/ROSCA, JE, DN 100 / DE 110 MM (UN)

Material	FORTE	UNID	COEFICIENTE	PREÇO UNITÁRIO	TOTAL	
00000047	ADAPTADOR, PVC PBA, BOLSA/ROSCA, JE, DN 100 / DE 110 MM	SINAPI	UN	1,00000000	R\$ 91,94	R\$ 91,94
					TOTAL Material:	R\$ 91,94
					VALOR:	R\$ 91,94

1.7.9.1. 00009891 UNIAO DE FERRO GALVANIZADO, COM ROSCA BSP, COM ASSENTO PLANO, DE 4" (UN)

Material	FORTE	UNID	COEFICIENTE	PREÇO UNITÁRIO	TOTAL	
00009891	UNIAO DE FERRO GALVANIZADO, COM ROSCA BSP, COM ASSENTO PLANO, DE 4"	SINAPI	UN	1,00000000	R\$ 378,37	R\$ 378,37
					TOTAL Material:	R\$ 378,37
					VALOR:	R\$ 378,37

1.7.9.2. 00009027 REGISTRO GAVETA BRUTO EM LATAO FORJADO, BITOLA 4" (REF 1509) (UN)

Material	FORTE	UNID	COEFICIENTE	PREÇO UNITÁRIO	TOTAL	
00009027	REGISTRO GAVETA BRUTO EM LATAO FORJADO, BITOLA 4" (REF 1509)	SINAPI	UN	1,00000000	R\$ 599,50	R\$ 599,50
					TOTAL Material:	R\$ 599,50
					VALOR:	R\$ 599,50

1.7.9.3. 11954 TE AÇO GALVANIZADO DE 4" (UN)

Material	FORTE	UNID	COEFICIENTE	PREÇO UNITÁRIO	TOTAL	
11954	TE AÇO GALVANIZADO DE 4"	SEINFRA	UN	1,00000000	R\$ 234,89	R\$ 234,89
					TOTAL Material:	R\$ 234,89
					VALOR:	R\$ 234,89

1.7.9.4. 00004183 NIPLE DE FERRO GALVANIZADO, COM ROSCA BSP, DE 4" (UN)

Material	FORTE	UNID	COEFICIENTE	PREÇO UNITÁRIO	TOTAL	
00004183	NIPLE DE FERRO GALVANIZADO, COM ROSCA BSP, DE 4"	SINAPI	UN	1,00000000	R\$ 145,46	R\$ 145,46
					TOTAL Material:	R\$ 145,46
					VALOR:	R\$ 145,46

1.7.9.5. 16700 ABRAÇADEIRAS EM FERRO BARRA CHATA 1/4" PINTURA EPOXI C/PARAFUSOS (UN)

Material	FORTE	UNID	COEFICIENTE	PREÇO UNITÁRIO	TOTAL	
16700	ABRAÇADEIRAS EM FERRO BARRA CHATA 1/4" PINTURA EPOXI C/PARAFUSOS	SEINFRA	UN	1,00000000	R\$ 40,13	R\$ 40,13
					TOTAL Material:	R\$ 40,13
					VALOR:	R\$ 40,13

1.7.9.6. 00038977 TUBO PPR, CLASSE PN 12, DN 110 MM (M)

Material	FORTE	UNID	COEFICIENTE	PREÇO UNITÁRIO	TOTAL	
00038977	TUBO PPR, CLASSE PN 12, DN 110 MM	SINAPI	M	1,00000000	R\$ 118,60	R\$ 118,60

[Handwritten signature]

TOTAL Material:	R\$ 118,60
VALOR:	R\$ 118,60

MUNICIPAL
Fls. 003
2022

1.7.9.7. 00001808 CURVA 90 GRAUS DE FERRO GALVANIZADO, COM ROSCA BSP MACHO/FEMEA, DE 4" (UN)

Material	FORTE	UNID	COEFICIENTE	PREÇO UNITÁRIO	TOTAL
00001808 CURVA 90 GRAUS DE FERRO GALVANIZADO, COM ROSCA BSP	SINAPI	UN	1,00000000	R\$ 620,30	R\$ 620,30
TOTAL Material:					R\$ 620,30
VALOR:					R\$ 620,30

1.7.9.8. 00003915 LUVA DE FERRO GALVANIZADO, COM ROSCA BSP, DE 4" (UN)

Material	FORTE	UNID	COEFICIENTE	PREÇO UNITÁRIO	TOTAL
00003915 LUVA DE FERRO GALVANIZADO, COM ROSCA BSP, DE 4"	SINAPI	UN	1,00000000	R\$ 157,37	R\$ 157,37
TOTAL Material:					R\$ 157,37
VALOR:					R\$ 157,37

1.7.9.9. 00000047 ADAPTADOR, PVC PBA, BOLSA/ROSCA, JE, DN 100 / DE 110 MM (UN)

Material	FORTE	UNID	COEFICIENTE	PREÇO UNITÁRIO	TOTAL
00000047 ADAPTADOR, PVC PBA, BOLSA/ROSCA, JE, DN 100 / DE 110 MM	SINAPI	UN	1,00000000	R\$ 91,94	R\$ 91,94
TOTAL Material:					R\$ 91,94
VALOR:					R\$ 91,94

1.7.10.1. C4843 CAIXA EM ALVENARIA TIJOLO FURADO, ESP. = 10cm (60x 60x60cm), LASTRO DE BRITA, EXCETO ESCAVAÇÃO E TAMPA (UN)

Servico	FORTE	UNID	COEFICIENTE	PREÇO UNITÁRIO	TOTAL
C0073 ALVENARIA DE TIJOLO CERÂMICO FURADO (9x19x19)cm C/ARGAMASSA MISTA DE CAL HIDRATADA ESP.=10cm (1-2-8)	SEINFRA	M2	1,78000000	R\$ 64,00	R\$ 113,92
C0776 CHAPISCO C/ ARGAMASSA DE CIMENTO E AREIA 5/PENEIRAR TRAÇO 1:3	SEINFRA	M2	1,83000000	R\$ 6,66	R\$ 12,19
C1605 LASTRO DE BRITA APLICADO MANUALMENTE	SEINFRA	M3	0,04000000	R\$ 134,28	R\$ 5,37
C3032 REBOCO C/ ARGAMASSA DE CIMENTO E AREIA PENEIRADA, TRAÇO 1:4	SEINFRA	M2	1,83000000	R\$ 45,25	R\$ 82,81
TOTAL Serviço:					R\$ 214,29
VALOR:					R\$ 214,29

1.7.10.2. I2193 TUBO PVC ESGOTO DE 100MM (4') - (NBR 5688) (M)

Material	FORTE	UNID	COEFICIENTE	PREÇO UNITÁRIO	TOTAL
I2193 TUBO PVC ESGOTO DE 100MM (4') - (NBR 5688)	SEINFRA	M	1,00000000	R\$ 10,84	R\$ 10,84
TOTAL Material:					R\$ 10,84
VALOR:					R\$ 10,84

1.7.11.1. 103800 PEDRA ARGAMASSADA COM CIMENTO E AREIA 1:3, 40% DE ARGAMASSA EM VOLUME - AREIA E PEDRA DE MÃO COMERCIAIS - FORNECIMENTO E ASSENTAMENTO, AF 08/2022 (M3)

Material	FORTE	UNID	COEFICIENTE	PREÇO UNITÁRIO	TOTAL
00004730 PEDRA DE MÃO OU PEDRA RACHAO PARA ARRIMO/FUNDAÇÃO (POSTO PEDREIRA/FORNECEDOR, SEM PRETE)	SINAPI	M3	0,90860000	R\$ 98,93	R\$ 89,89
TOTAL Material:					R\$ 89,89
Mão de Obra com Encargos Complementares	FORTE	UNID	COEFICIENTE	PREÇO UNITÁRIO	TOTAL
88309 PEDREIRO COM ENCARGOS COMPLEMENTARES	SINAPI	H	2,21580000	R\$ 26,06	R\$ 57,74
88316 SERVENTE COM ENCARGOS COMPLEMENTARES	SINAPI	H	3,10210000	R\$ 20,14	R\$ 62,48
TOTAL Mão de Obra com Encargos Complementares:					R\$ 120,22
Servico	FORTE	UNID	COEFICIENTE	PREÇO UNITÁRIO	TOTAL
88628 ARGAMASSA TRAÇO 1:3 (EM VOLUME DE CIMENTO E AREIA MEDIA UNICA) PREPARO MANUAL, AF 08/2019	SINAPI	M3	0,44120000	R\$ 684,06	R\$ 301,82
TOTAL Serviço:					R\$ 301,82
VALOR:					R\$ 511,90

1.7.11.2. C0064 ALVENARIA ESTRUTURAL DE BLOCO CERÂMICO (9X19X39cm) ESP.=9cm (M2)

Material	FORTE	UNID	COEFICIENTE	PREÇO UNITÁRIO	TOTAL
00109 AREIA MEDIA	SEINFRA	M3	0,00830000	R\$ 67,50	R\$ 0,56
00227 BLOCO CERÂMICO ESTRUTURAL 9X19X39CM	SEINFRA	UN	13,00000000	R\$ 1,59	R\$ 20,67
00441 CAL HIDRATADA	SEINFRA	KG	0,18000000	R\$ 1,10	R\$ 0,20
00805 CIMENTO PORTLAND	SEINFRA	KG	1,84000000	R\$ 0,56	R\$ 1,03
TOTAL Material:					R\$ 22,46

Handwritten signature/initials.



Mão de Obra	FONTE	UNID	COEFICIENTE	PREÇO UNITÁRIO	TOTAL
12391	PEDREIRO	SEINFRA	H	0,32000000	R\$ 23,17
12543	SERVENTE	SEINFRA	H	0,39000000	R\$ 17,14
TOTAL Mão de Obra:					R\$ 40,31
VALOR:					R\$ 40,31

1.7.11.3. C0330 ATERRO C/COMPACTAÇÃO MANUAL S/CONTROLE, MAT. C/AQUISIÇÃO (M3)

Material	FONTE	UNID	COEFICIENTE	PREÇO UNITÁRIO	TOTAL
10111	AREIA VERMELHA	SEINFRA	M3	1,10000000	R\$ 80,88
TOTAL Material:					R\$ 80,88

Mão de Obra	FONTE	UNID	COEFICIENTE	PREÇO UNITÁRIO	TOTAL
12543	SERVENTE	SEINFRA	H	1,70000000	R\$ 17,14
TOTAL Mão de Obra:					R\$ 17,14
VALOR:					R\$ 34,28

1.7.11.4. C0743 CERCA C/ ESTACAS DE CONCRETO ARMADO (2,20 X 0,10 X 0,10M) E MOURÃO DE CONCRETO ARMADO (2,20 X 0,15 X 0,15M) - 6 FIOS DE ARAME FARPADO (M)

Equipamento Custo Horário	FONTE	UNID	COEFICIENTE	PREÇO UNITÁRIO	TOTAL
10581	CAMINHÃO C/ CARROCERIA DE MADEIRA HP 136 (CHI)	SEINFRA	H	0,02800000	R\$ 46,72
10703	CAMINHÃO C/ CARROCERIA DE MADEIRA HP 136 (CHP)	SEINFRA	H	0,01200000	R\$ 130,74
TOTAL Equipamento Custo Horário:					R\$ 237,46

Material	FONTE	UNID	COEFICIENTE	PREÇO UNITÁRIO	TOTAL
10097	ARAME FARPADO FID 16 BWG	SEINFRA	M	6,00000000	R\$ 0,87
10102	ARAME GALVANIZADO N.18 BWG	SEINFRA	KG	0,03000000	R\$ 22,48
TOTAL Material:					R\$ 23,35

Mão de Obra	FONTE	UNID	COEFICIENTE	PREÇO UNITÁRIO	TOTAL
12543	SERVENTE	SEINFRA	H	1,50000000	R\$ 17,14
TOTAL Mão de Obra:					R\$ 17,14

Serviço	FONTE	UNID	COEFICIENTE	PREÇO UNITÁRIO	TOTAL
C3284	ESTACAS DE CONCRETO ARMADO (2,20 x 0,10 x 0,10 M) P/ CERCAS	SEINFRA	UN	0,36000000	R\$ 36,88
C3289	MOURÃO DE CONCRETO (2,20 x 0,15 x 0,15 M)	SEINFRA	UN	0,02000000	R\$ 90,25
TOTAL Serviço:					R\$ 127,13
VALOR:					R\$ 494,96

1.7.11.5. C0073 ALVENARIA DE TIJOLO CERÂMICO FURADO (9x19x19)cm C/ARGAMASSA MISTA DE CAL HIDRATADA ESP.=10cm (1:2:8) (M2)

Material	FONTE	UNID	COEFICIENTE	PREÇO UNITÁRIO	TOTAL
10109	AREIA MEDIA	SEINFRA	M3	0,01500000	R\$ 67,50
10441	CAL HIDRATADA	SEINFRA	KG	2,18000000	R\$ 1,10
10805	CIMENTO PORTLAND	SEINFRA	KG	2,18000000	R\$ 0,56
12081	TIJOLO CERÂMICO FURADO 9X19X19CM	SEINFRA	UN	25,00000000	R\$ 0,68
TOTAL Material:					R\$ 70,84

Mão de Obra	FONTE	UNID	COEFICIENTE	PREÇO UNITÁRIO	TOTAL
12391	PEDREIRO	SEINFRA	H	1,00000000	R\$ 23,17
12543	SERVENTE	SEINFRA	H	1,12000000	R\$ 17,14
TOTAL Mão de Obra:					R\$ 40,31
VALOR:					R\$ 111,15

1.7.11.6. 87878 CHAPISCO APLICADO EM ALVENARIAS E ESTRUTURAS DE CONCRETO INTERNAS, COM COLHER DE PEDREIRO, ARGAMASSA TRAÇO 1:3 COM PREPARO MANUAL AF 10/2022 (M2)

Mão de Obra com Encargos Complementares	FONTE	UNID	COEFICIENTE	PREÇO UNITÁRIO	TOTAL
86309	PEDREIRO COM ENCARGOS COMPLEMENTARES	SINAPI	H	0,06810000	R\$ 26,06
86316	SERVENTE COM ENCARGOS COMPLEMENTARES	SINAPI	H	0,02550000	R\$ 20,14
TOTAL Mão de Obra com Encargos:					R\$ 46,20

Serviço	FONTE	UNID	COEFICIENTE	PREÇO UNITÁRIO	TOTAL
87377	ARGAMASSA TRAÇO 1:3 (EM VOLUME DE CIMENTO E AREIA GROSSA LIMPA) PARA CHAPISCO CONVENCIONAL PREPARO MANUAL AF 08/2018	SINAPI	M3	0,00370000	R\$ 671,68
TOTAL Serviço:					R\$ 717,88



VALOR: R\$ 4,76

1.7.11.7. 87550 EMBOÇO, PARA RECEBIMENTO DE CERÂMICA, EM ARGAMASSA TRAÇO 1:2:8, PREPARO MANUAL, APLICADO MANUALMENTE EM FACES INTERNAS DE PAREDES, PARA AMBIENTE COM ÁREA ENTRE 5M2 E 10M2, ESPESSURA DE 10MM, COM EXECUÇÃO DE TALISCAS. AF_06/2014

Mão de Obra com Encargos Complementares	FONTE	UND	COEFICIENTE	PREÇO UNITÁRIO	TOTAL
88309 PEDREIRO COM ENCARGOS COMPLEMENTARES	SINAPI	H	0,31000000	R\$ 26,06	R\$ 8,08
88316 SERVENTE COM ENCARGOS COMPLEMENTARES	SINAPI	H	0,11400000	R\$ 20,14	R\$ 2,30
TOTAL Mão de Obra com Encargos					R\$ 10,38
Serviço	FONTE	UND	COEFICIENTE	PREÇO UNITÁRIO	TOTAL
87369 ARGAMASSA TRAÇO 1:2:8 (EM VOLUME DE CIMENTO, CAL E AREIA MÉDIA LIMPA) PARA EMBOÇO MASSA ÚNICA/ASSENTAMENTO DE ALVENARIA DE	SINAPI	M3	0,02130000	R\$ 701,73	R\$ 14,95
TOTAL Serviço					R\$ 14,95
VALOR:					R\$ 25,30

1.7.11.8. C0588 CAIAÇÃO EM DUAS DEMÃOS COM SUPERCAL (M2)

Material	FONTE	UND	COEFICIENTE	PREÇO UNITÁRIO	TOTAL
12496 SUPERCAL	SEINFRA	KG	0,30000000	R\$ 1,15	R\$ 0,35
TOTAL Material					R\$ 0,35
Mão de Obra	FONTE	UND	COEFICIENTE	PREÇO UNITÁRIO	TOTAL
12395 PINTOR	SEINFRA	H	0,20000000	R\$ 23,17	R\$ 4,63
TOTAL Mão de Obra					R\$ 4,63
VALOR:					R\$ 4,98

1.7.11.9. 87548 MASSA ÚNICA, PARA RECEBIMENTO DE PINTURA, EM ARGAMASSA TRAÇO 1:2:8, PREPARO MANUAL, APLICADA MANUALMENTE EM FACES INTERNAS DE PAREDES, ESPESSURA DE 10MM, COM EXECUÇÃO DE TALISCAS. AF_06/2014 (M2)

Mão de Obra com Encargos Complementares	FONTE	UND	COEFICIENTE	PREÇO UNITÁRIO	TOTAL
88309 PEDREIRO COM ENCARGOS COMPLEMENTARES	SINAPI	H	0,35000000	R\$ 26,06	R\$ 9,12
88316 SERVENTE COM ENCARGOS COMPLEMENTARES	SINAPI	H	0,12800000	R\$ 20,14	R\$ 2,58
TOTAL Mão de Obra com Encargos Complementares					R\$ 11,70
Serviço	FONTE	UND	COEFICIENTE	PREÇO UNITÁRIO	TOTAL
87369 ARGAMASSA TRAÇO 1:2:8 (EM VOLUME DE CIMENTO, CAL E AREIA MÉDIA)	SINAPI	M3	0,02130000	R\$ 701,73	R\$ 14,95
TOTAL Serviço					R\$ 14,95
VALOR:					R\$ 26,63

1.7.11.10. 100323 LASTRO COM MATERIAL GRANULAR (AREIA MÉDIA), APLICADO EM PISOS OU LAJES SOBRE SOLO, ESPESSURA DE 10 CM. AF_07/2019 (M3)

Equipamento Custo Horário	FONTE	UND	COEFICIENTE	PREÇO UNITÁRIO	TOTAL
91278 PLACA VIBRATORIA REVERSÍVEL COM MOTOR 4 TEMPOS A GASOLINA	SINAPI	CHH	0,03000000	R\$ 0,57	R\$ 0,02
91277 PLACA VIBRATORIA REVERSÍVEL COM MOTOR 4 TEMPOS A GASOLINA, FORÇA CENTRÍFUGA DE 25 KN (2500 KGF), POTÊNCIA 5,5 CV - CHP	SINAPI	CHP	0,03200000	R\$ 9,32	R\$ 0,30
TOTAL Equipamento Custo Horário					R\$ 0,32
Material	FONTE	UND	COEFICIENTE	PREÇO UNITÁRIO	TOTAL
00000370 AREIA MÉDIA - POSTO JAZIDA/FORNECEDOR (RETIRADO NA JAZIDA, SEM TRANSPORTE)	SINAPI	M3	1,13000000	R\$ 135,00	R\$ 152,55
TOTAL Material					R\$ 152,58
Mão de Obra com Encargos Complementares	FONTE	UND	COEFICIENTE	PREÇO UNITÁRIO	TOTAL
88309 PEDREIRO COM ENCARGOS COMPLEMENTARES	SINAPI	H	1,03000000	R\$ 26,06	R\$ 26,84
88316 SERVENTE COM ENCARGOS COMPLEMENTARES	SINAPI	H	0,34300000	R\$ 20,14	R\$ 6,91
TOTAL Mão de Obra com Encargos Complementares					R\$ 33,75
VALOR:					R\$ 186,59

1.8.1.1. 98524 LIMPEZA MANUAL DE VEGETAÇÃO EM TERRENO COM ENXADA. AF_05/2018 (M2)

Mão de Obra com Encargos Complementares	FONTE	UND	COEFICIENTE	PREÇO UNITÁRIO	TOTAL
88441 JARDINEIRO COM ENCARGOS COMPLEMENTARES	SINAPI	H	0,07180000	R\$ 20,18	R\$ 1,45
88316 SERVENTE COM ENCARGOS COMPLEMENTARES	SINAPI	H	0,07180000	R\$ 20,14	R\$ 1,45

TOTAL Mão de Obra com Encargos Complementares:	R\$ 2,80
VALOR:	R\$ 2,88



1.8.1.2. 99063 LOCAÇÃO DE REDE DE ÁGUA OU ESGOTO. AF_10/2018 (M)

Serviço	FORTE	UNID	COEFICIENTE	PREÇO UNITÁRIO	TOTAL
99061 LOCAÇÃO COM CAVALETE COM ALTURA DE 0.50 M - 2 UTILIZAÇÕES. AF_10/2018	SINAPI	UN	0.05000000	R\$ 102,73	R\$ 5,14
TOTAL Serviço:					R\$ 5,14
VALOR:					R\$ 5,13

1.8.2.1. C2784 ESCAVAÇÃO MANUAL SOLO DE 1A.CAT. PROF. ATÉ 1.50m (M3)

Mão de Obra	FORTE	UNID	COEFICIENTE	PREÇO UNITÁRIO	TOTAL
12543 SERVENTE	SEINFRA	H	2.65000000	R\$ 17,14	R\$ 45,42
TOTAL Mão de Obra:					R\$ 45,42
VALOR:					R\$ 45,42

1.8.2.2. C2785 ESCAVAÇÃO MANUAL SOLO DE 2A CAT. PROF. ATÉ 1.50m (M3)

Mão de Obra	FORTE	UNID	COEFICIENTE	PREÇO UNITÁRIO	TOTAL
12543 SERVENTE	SEINFRA	H	3.50000000	R\$ 17,14	R\$ 59,99
TOTAL Mão de Obra:					R\$ 59,99
VALOR:					R\$ 59,99

1.8.2.3. 102303 ESCAVAÇÃO MECANIZADA DE VALA COM PROF. ATÉ 1,5 M (MEDIA MONTANTE E JUSANTE/UMA COMPOSIÇÃO POR TRECHO), RETROESCAV. (0,26 M3), LARG. DE 0,8 M A 1,5 M, EM SOLO MOLE, LOCAIS COM BAIXO NÍVEL DE INTERFERÊNCIA. AF_02/2021 (M3)

Equipamento Custo Horário	FORTE	UNID	COEFICIENTE	PREÇO UNITÁRIO	TOTAL
5679 RETROESCAVADEIRA SOBRE RODAS COM CARREGADEIRA, TRAÇÃO 4X4,	SINAPI	CHI	0.03700000	R\$ 55,85	R\$ 2,07
5678 RETROESCAVADEIRA SOBRE RODAS COM CARREGADEIRA, TRAÇÃO 4X4, POTÊNCIA LÍQ. 88 HP, CAÇAMBA CARREG. CAP. MÍN. 1 M3, CAÇAMBA	SINAPI	CHP	0.03060000	R\$ 138,22	R\$ 4,23
TOTAL Equipamento Custo Horário:					R\$ 6,30
Mão de Obra com Encargos Complementares	FORTE	UNID	COEFICIENTE	PREÇO UNITÁRIO	TOTAL
88316 SERVENTE COM ENCARGOS COMPLEMENTARES	SINAPI	H	0.06760000	R\$ 20,14	R\$ 1,36
TOTAL Mão de Obra com Encargos Complementares:					R\$ 1,36
VALOR:					R\$ 7,64

1.8.2.4. 102324 ESCAVAÇÃO MECANIZADA DE VALA COM PROF. MAIOR QUE 1,5 M ATÉ 3,0 M (MEDIA MONTANTE E JUSANTE/UMA COMPOSIÇÃO POR TRECHO), RETROESCAV. (0,26 M3), LARG. MENOR QUE 0,8 M, EM SOLO DE 2A CATEGORIA, EM LOCAIS COM ALTO NÍVEL DE INTERFERÊNCIA.

Equipamento Custo Horário	FORTE	UNID	COEFICIENTE	PREÇO UNITÁRIO	TOTAL
5679 RETROESCAVADEIRA SOBRE RODAS COM CARREGADEIRA, TRAÇÃO 4X4, POTÊNCIA LÍQ. 88 HP, CAÇAMBA CARREG. CAP. MÍN. 1 M3, CAÇAMBA	SINAPI	CHI	0.07450000	R\$ 55,85	R\$ 4,16
5678 RETROESCAVADEIRA SOBRE RODAS COM CARREGADEIRA, TRAÇÃO 4X4, POTÊNCIA LÍQ. 88 HP, CAÇAMBA CARREG. CAP. MÍN. 1 M3, CAÇAMBA	SINAPI	CHP	0.06160000	R\$ 138,22	R\$ 8,51
TOTAL Equipamento Custo Horário:					R\$ 12,67
Mão de Obra com Encargos Complementares	FORTE	UNID	COEFICIENTE	PREÇO UNITÁRIO	TOTAL
88316 SERVENTE COM ENCARGOS COMPLEMENTARES	SINAPI	H	0.13610000	R\$ 20,14	R\$ 2,74
TOTAL Mão de Obra com Encargos Complementares:					R\$ 2,74
VALOR:					R\$ 15,41

1.8.2.5. C5177 ESCAVAÇÃO EM ROCHA BRANDA A FRIO COM ESCAVADEIRA HIDRÁULICA E ROMPEDOR ACOPLADO (M3)

Equipamento Custo Horário	FORTE	UNID	COEFICIENTE	PREÇO UNITÁRIO	TOTAL
---------------------------	-------	------	-------------	----------------	-------

[Handwritten signature]

19402	ESCAVADEIRA HIDRAULICA C/ ROMPEDOR (CHI)	SEINFRA	H	0.33000000	R\$ 141,29	R\$ 46,53
19401	ESCAVADEIRA HIDRAULICA C/ ROMPEDOR (CHP)	SEINFRA	H	0.50000000	R\$ 359,76	R\$ 179,88
TOTAL Equipamento Custo Horário						R\$ 226,41
VALOR:						R\$ 226,41

PROFESSOR
 15/10/2015
 MUNICÍPIO DE JAZIDA

1.8.2.6. 93382 REATERRO MANUAL DE VALAS COM COMPACTAÇÃO MECANIZADA. AF_04/2016 (M3)

Equipamento Custo Horário	FONTE	UNID	COEFICIENTE	PREÇO UNITÁRIO	TOTAL	
91534	COMPACTADOR DE SOLOS DE PERCUSSÃO (SOQUETE) COM MOTOR A GASOLINA 4 TEMPOS, POTÊNCIA 4 CV - CHI DIURNO, AF_08/2015	SINAPI	CHI	0,25400000	R\$ 24,40	R\$ 6,20
91533	COMPACTADOR DE SOLOS DE PERCUSSÃO (SOQUETE) COM MOTOR A GASOLINA 4 TEMPOS, POTÊNCIA 4 CV - CHP DIURNO, AF_08/2015	SINAPI	CHP	0,27400000	R\$ 31,13	R\$ 8,53
TOTAL Equipamento Custo Horário						R\$ 14,73
Mão de Obra com Encargos Complementares	FONTE	UNID	COEFICIENTE	PREÇO UNITÁRIO	TOTAL	
88316	SERVENTE COM ENCARGOS COMPLEMENTARES	SINAPI	H	0,65000000	R\$ 20,14	R\$ 13,09
TOTAL Mão de Obra com Encargos Complementares						R\$ 13,09
Serviço	FONTE	UNID	COEFICIENTE	PREÇO UNITÁRIO	TOTAL	
95606	UMIDIFICAÇÃO DE MATERIAL PARA VALAS COM CAMINHÃO PIPA 10000L, AF_11/2016	SINAPI	M3	1,00000000	R\$ 2,20	R\$ 2,20
TOTAL Serviço						R\$ 2,20
VALOR:						R\$ 30,00

1.8.2.7. 94342 ATERRO MANUAL DE VALAS COM AREIA PARA ATERRO E COMPACTAÇÃO MECANIZADA. AF_05/2016 (M3)

Equipamento Custo Horário	FONTE	UNID	COEFICIENTE	PREÇO UNITÁRIO	TOTAL	
5903	CAMINHÃO PIPA 10.000 L TRUCADO, PESO BRUTO TOTAL 23.000 KG, CARGA ÚTIL MÁXIMA 15.935 KG, DISTÂNCIA ENTRE EIXOS 4,8 M.	SINAPI	CHI	0,00300000	R\$ 63,82	R\$ 0,19
5901	CAMINHÃO PIPA 10.000 L TRUCADO, PESO BRUTO TOTAL 23.000 KG, CARGA ÚTIL MÁXIMA 15.935 KG, DISTÂNCIA ENTRE EIXOS 4,8 M.	SINAPI	CHP	0,00600000	R\$ 305,37	R\$ 1,83
91534	COMPACTADOR DE SOLOS DE PERCUSSÃO (SOQUETE) COM MOTOR A GASOLINA 4 TEMPOS, POTÊNCIA 4 CV - CHI DIURNO, AF_08/2015	SINAPI	CHI	0,25400000	R\$ 24,40	R\$ 6,20
91533	COMPACTADOR DE SOLOS DE PERCUSSÃO (SOQUETE) COM MOTOR A GASOLINA 4 TEMPOS, POTÊNCIA 4 CV - CHP DIURNO, AF_08/2015	SINAPI	CHP	0,27400000	R\$ 31,13	R\$ 8,53
TOTAL Equipamento Custo Horário						R\$ 16,75
Material	FONTE	UNID	COEFICIENTE	PREÇO UNITÁRIO	TOTAL	
0000368	AREIA PARA ATERRO - POSTO JAZIDA/FORNECEDOR (RETIRADO NA JAZIDA, SEM TRANSPORTE)	SINAPI	M3	1,25000000	R\$ 67,50	R\$ 84,38
TOTAL Material						R\$ 84,38
Mão de Obra com Encargos Complementares	FONTE	UNID	COEFICIENTE	PREÇO UNITÁRIO	TOTAL	
88316	SERVENTE COM ENCARGOS COMPLEMENTARES	SINAPI	H	0,65000000	R\$ 20,14	R\$ 13,27
TOTAL Mão de Obra com Encargos Complementares						R\$ 13,27
VALOR:						R\$ 114,37

1.8.2.8. 101616 PREPARO DE FUNDO DE VALA COM LARGURA MENOR QUE 1,5 M, COM CAMADA DE AREIA, LANÇAMENTO MANUAL. AF_08/2020 (M3)

Equipamento Custo Horário	FONTE	UNID	COEFICIENTE	PREÇO UNITÁRIO	TOTAL	
91534	COMPACTADOR DE SOLOS DE PERCUSSÃO (SOQUETE) COM MOTOR A GASOLINA 4 TEMPOS, POTÊNCIA 4 CV - CHI DIURNO, AF_08/2015	SINAPI	CHI	0,06650000	R\$ 24,40	R\$ 1,63
91533	COMPACTADOR DE SOLOS DE PERCUSSÃO (SOQUETE) COM MOTOR A GASOLINA 4 TEMPOS, POTÊNCIA 4 CV - CHP DIURNO, AF_08/2015	SINAPI	CHP	0,07180000	R\$ 31,13	R\$ 2,24
TOTAL Equipamento Custo Horário						R\$ 3,87
Material	FONTE	UNID	COEFICIENTE	PREÇO UNITÁRIO	TOTAL	
0000370	AREIA MÉDIA - POSTO JAZIDA/FORNECEDOR (RETIRADO NA JAZIDA, SEM TRANSPORTE)	SINAPI	M3	1,10000000	R\$ 135,00	R\$ 148,50
TOTAL Material						R\$ 148,50
Mão de Obra com Encargos Complementares	FONTE	UNID	COEFICIENTE	PREÇO UNITÁRIO	TOTAL	
88309	PEDREIRO COM ENCARGOS COMPLEMENTARES	SINAPI	H	2,02190000	R\$ 26,06	R\$ 52,09
88316	SERVENTE COM ENCARGOS COMPLEMENTARES	SINAPI	H	3,03290000	R\$ 20,14	R\$ 61,08
TOTAL Mão de Obra com Encargos Complementares						R\$ 113,17
VALOR:						R\$ 266,12

1.8.2.9. 93568 TRANSPORTE COM CAMINHÃO BASCULANTE DE 10 M³, EM VIA URBANA EM LEITO NATURAL (UNIDADE: M3XKM), AF_07/2020 (M3XKM)

Equipamento Custo Horário	FONTE	UNID	COEFICIENTE	PREÇO UNITÁRIO	TOTAL	
91387	CAMINHÃO BASCULANTE 10 M³ TRUCADO CABINE SIMPLES, PESO BRUTO TOTAL 23.000 KG, CARGA ÚTIL MÁXIMA 15.935 KG, DISTÂNCIA ENTRE EIXOS 4,8 M.	SINAPI	CHI	0,00450000	R\$ 62,05	R\$ 0,28
91386	CAMINHÃO BASCULANTE 10 M³ TRUCADO CABINE SIMPLES, PESO BRUTO TOTAL 23.000 KG, CARGA ÚTIL MÁXIMA 15.935 KG, DISTÂNCIA ENTRE EIXOS 4,8 M.	SINAPI	CHP	0,01050000	R\$ 254,24	R\$ 2,67

[Handwritten signature]



TOTAL Equipamento Custo Horário	R\$ 2,85
VALOR:	R\$ 2,93

1.8.2.10. C0709 CARGA MECANIZADA DE ROCHA EM CAMINHÃO BASCULANTE (M3)

Equipamento Custo Horário		FONTE	UNID	COEFICIENTE	PREÇO UNITÁRIO	TOTAL
10690	CAMINHÃO BASCULANTE 6 M3 (CHP)	SEINFRA	H	0,01110000	R\$ 132,52	R\$ 1,47
10708	CARREGADEIRA DE PNEUS HP 111 (CHP)	SEINFRA	H	0,01110000	R\$ 170,74	R\$ 1,90
TOTAL Equipamento Custo Horário:						R\$ 3,37
Mão de Obra		FONTE	UNID	COEFICIENTE	PREÇO UNITÁRIO	TOTAL
12543	SERVENTE	SEINFRA	H	0,02220000	R\$ 17,14	R\$ 0,38
TOTAL Mão de Obra:						R\$ 0,38
VALOR:						R\$ 3,75

1.8.3.1. C0727 CARGA, TRANSPORTE E DESCARGA DE TUBOS E PEÇAS EM PVC DN 50mm ATÉ 15km (M)

Equipamento Custo Horário		FONTE	UNID	COEFICIENTE	PREÇO UNITÁRIO	TOTAL
10793	CAMINHÃO C/ CARROÇERIA DE MADEIRA HP 136 (CHP)	SEINFRA	H	0,00130000	R\$ 130,74	R\$ 0,17
TOTAL Equipamento Custo Horário:						R\$ 0,17
Mão de Obra		FONTE	UNID	COEFICIENTE	PREÇO UNITÁRIO	TOTAL
12543	SERVENTE	SEINFRA	H	0,01000000	R\$ 17,14	R\$ 0,17
TOTAL Mão de Obra:						R\$ 0,17
VALOR:						R\$ 0,34

1.8.3.2. 9/121 ASSENTAMENTO DE TUBO DE PVC PBA PARA REDE DE AGUA, DN 50 MM, JUNTA ELASTICA INTEGRADA, INSTALADO EM LOCAL COM NÍVEL ALTO DE INTERFERÊNCIAS (NÃO INCLUI FORNECIMENTO), AF 11/2017 (M)

Material		FONTE	UNID	COEFICIENTE	PREÇO UNITÁRIO	TOTAL
00020078	PASTA LUBRIFICANTE PARA TUBOS E CONEXÕES COM JUNTA ELASTICA, EMBALAGEM DE 400g (USO EM PVC, AÇO, POLIETILENO E OUTROS)	SINAPI	UN	0,00430000	R\$ 22,54	R\$ 0,10
TOTAL Material:						R\$ 0,10
Mão de Obra com Encargos Complementares		FONTE	UNID	COEFICIENTE	PREÇO UNITÁRIO	TOTAL
88246	ASSENTADOR DE TUBOS COM ENCARGOS COMPLEMENTARES	SINAPI	H	0,04260000	R\$ 17,33	R\$ 0,74
88316	SERVENTE COM ENCARGOS COMPLEMENTARES	SINAPI	H	0,04260000	R\$ 20,14	R\$ 0,86
TOTAL Mão de Obra com Encargos Complementares:						R\$ 1,60
VALOR:						R\$ 1,67

1.8.4.1. C3403 BLOCO DE ANCORAGEM EM CONCRETO SIMPLES FCK=10MPa (M3)

Serviço		FONTE	UNID	COEFICIENTE	PREÇO UNITÁRIO	TOTAL
C0838	CONCRETO P/VIBR., FCK 10 MPa COM AGREGADO ADQUIRIDO	SEINFRA	M3	1,00000000	R\$ 386,38	R\$ 386,38
C1400	FORMA DE TABUAS DE 1" DE 3A. RFUNDAÇÕES UTIL. 5 X	SEINFRA	M2	4,00000000	R\$ 71,73	R\$ 286,92
TOTAL Serviço:						R\$ 673,30
VALOR:						R\$ 673,30

1.8.4.2. C0624 CAIXA EM ALVENARIA (40X40X50cm) DE 1 TIJOLO COMUM, LASTRO DE BRITA E TAMPA DE CONCRETO (UN)

Material		FONTE	UNID	COEFICIENTE	PREÇO UNITÁRIO	TOTAL
10169	AÇO CA-60	SEINFRA	KG	1,31700000	R\$ 8,28	R\$ 10,90
10103	ARAME RECOZIDO N.18 BWG	SEINFRA	KG	0,02200000	R\$ 10,05	R\$ 0,22
10109	AREIA MEDIA	SEINFRA	M3	0,15180000	R\$ 67,50	R\$ 10,25
10280	BRITA	SEINFRA	M3	0,08800000	R\$ 76,19	R\$ 6,70
10441	CAL HIDRATADA	SEINFRA	KG	15,00000000	R\$ 1,10	R\$ 16,50
10529	CHAPA COMPENSADO RESINADO 12MM (1,10 X 2,20M)	SEINFRA	M2	0,10000000	R\$ 30,33	R\$ 3,03
10905	CIMENTO PORTLAND	SEINFRA	KG	30,00000000	R\$ 0,56	R\$ 16,80
11916	TABUA DE 1" DE 3A. - L + 30cm	SEINFRA	M	0,03000000	R\$ 10,01	R\$ 0,30
12082	TIJOLO MACIÇO COMUM	SEINFRA	UN	229,00000000	R\$ 0,58	R\$ 132,82
TOTAL Material:						R\$ 187,82
Mão de Obra		FONTE	UNID	COEFICIENTE	PREÇO UNITÁRIO	TOTAL
10040	AJUDANTE DE ARMADOR/FERREIRO	SEINFRA	H	0,11500000	R\$ 18,63	R\$ 2,14
10041	AJUDANTE DE CARPINTEIRO	SEINFRA	H	0,80500000	R\$ 18,63	R\$ 11,27
10121	ARMADOR/FERREIRO	SEINFRA	H	0,11500000	R\$ 20,17	R\$ 2,66



Quantidade	Descrição	Fonte	Unid.	Coefficiente	Preço Unitário	Total
10498	CARPINTEIRO	SEINFRA	H	0,00500000	R\$ 23,17	R\$ 14,00
12391	PEDREIRO	SEINFRA	H	4,68300000	R\$ 23,17	R\$ 108,51
12543	SERVENTE	SEINFRA	H	8,12700000	R\$ 17,14	R\$ 139,30
TOTAL Mão de Obra						R\$ 272,90
VALOR:						R\$ 475,43

1.8.4.3. C0653 CAIXA P/REGISTRO OU VENTOSA EM ALVENARIA DE TIJOLO MACIÇO, DN ATÉ 200mm (UN)

Serviço	Fonte	Unid.	Coefficiente	Preço Unitário	Total
C0076 ALVENARIA DE TIJOLO COMUM C/ARGAMASSA MISTA DE CAL HIDRATADA 1:2,8 ESP=10,0cm	SEINFRA	M2	3,30000000	R\$ 127,91	R\$ 419,46
C0216 ARMADURA CA-50A MÉDIA D=6,3 A 10,0mm	SEINFRA	KG	7,20000000	R\$ 14,47	R\$ 104,18
C0838 CONCRETO P/VIBR., FCK 10 MPa COM AGREGADO ADQUIRIDO	SEINFRA	M3	0,09720000	R\$ 385,38	R\$ 37,56
C0840 CONCRETO P/VIBR., FCK 15 MPa COM AGREGADO ADQUIRIDO	SEINFRA	M3	0,14720000	R\$ 405,58	R\$ 59,85
C2123 REBOCO C/ARGAMASSA DE CAL HIDRATADA E AREIA PENEIRADA TRAÇO 1:3 ESP=5 mm P/PAREDE	SEINFRA	M2	2,89000000	R\$ 24,48	R\$ 70,50
TOTAL Serviço					R\$ 691,55
VALOR:					R\$ 691,54

1.8.5.1. 94975 CONCRETO FCK = 15MPa, TRAÇO 1:3,4:3,5 (EM MASSA SECA DE CIMENTO/ AREIA MÉDIA/ BRITA 1) - PREPARO MANUAL. AF_05/2021 (M3)

Material	Fonte	Unid.	Coefficiente	Preço Unitário	Total
0000370 AREIA MÉDIA - POSTO JAZIDA/FORNECEDOR (RETIRODO NA JAZIDA, SEM TRANSPORTE)	SINAPI	M3	0,81870000	R\$ 135,00	R\$ 110,52
00001379 CIMENTO PORTLAND COMPOSTO CP II-32	SINAPI	KG	277,84150000	R\$ 0,76	R\$ 211,16
00004721 PEDRA BRITADA N. 1 (9,5 a 19 MM) POSTO PEDREIRA/FORNECEDOR, SEM FRETE	SINAPI	M3	0,58940000	R\$ 105,25	R\$ 62,03
TOTAL Material					R\$ 383,71
Mão de Obra com Encargos Complementares					
88316 SERVENTE COM ENCARGOS COMPLEMENTARES	SINAPI	H	6,20670000	R\$ 20,14	R\$ 125,00
TOTAL Mão de Obra com Encargos Complementares					R\$ 125,00
VALOR:					R\$ 508,70

1.8.5.2. C1604 LANÇAMENTO E APLICAÇÃO DE CONCRETO S/ ELEVAÇÃO (M3)

Mão de Obra	Fonte	Unid.	Coefficiente	Preço Unitário	Total
12391 PEDREIRO	SEINFRA	H	2,00000000	R\$ 23,17	R\$ 46,34
12543 SERVENTE	SEINFRA	H	6,00000000	R\$ 17,14	R\$ 102,84
TOTAL Mão de Obra:					R\$ 149,18
VALOR:					R\$ 149,18

1.8.5.3. 00006189 TABUA NAO APARELHADA *2,5 X 30* CM, EM MACARANDUBA, ANGELIM OU EQUIVALENTE DA REGIAO - BRUTA (M)

Material	Fonte	Unid.	Coefficiente	Preço Unitário	Total
00006189 TABUA NAO APARELHADA *2,5 X 30* CM, EM MACARANDUBA, ANGELIM OU EQUIVALENTE DA REGIAO - BRUTA	SINAPI	M	1,00000000	R\$ 28,48	R\$ 28,48
TOTAL Material:					R\$ 28,48
VALOR:					R\$ 28,48

1.8.6.1. 00036084 TUBO PVC PBA JEI, CLASSE 12, DN 50 MM, PARA REDE DE AGUA (NBR 5647) (M)

Material	Fonte	Unid.	Coefficiente	Preço Unitário	Total
00036084 TUBO PVC PBA JEI, CLASSE 12, DN 50 MM, PARA REDE DE AGUA (NBR 5647)	SINAPI	M	1,00000000	R\$ 19,27	R\$ 19,27
TOTAL Material:					R\$ 19,27
VALOR:					R\$ 19,27

1.8.6.2. 00000325 ANEL BORRACHA, PARA TUBO/CONEXAO PVC PBA, DN 50 MM, PARA REDE AGUA (UN)

Material	Fonte	Unid.	Coefficiente	Preço Unitário	Total
00000325 ANEL BORRACHA, PARA TUBO/CONEXAO PVC PBA, DN 50 MM, PARA REDE AGUA	SINAPI	UN	1,00000000	R\$ 3,45	R\$ 3,45
TOTAL Material:					R\$ 3,45
VALOR:					R\$ 3,45

1.8.7.1. I3107 CURVA 22 30' PBA COM PONTA E BOLSA DN 50 (UN)

Material	Fonte	Unid.	Coefficiente	Preço Unitário	Total
I3107 CURVA 22 30' PBA COM PONTA E BOLSA DN 50	SEINFRA	UN	1,00000000	R\$ 11,59	R\$ 11,59



TOTAL Material:	R\$ 11,59
VALOR:	R\$ 11,59

1.8.7.2. 00001831 CURVA PVC PBA, JE, PB, 45 GRAUS, DN 50 / DE 60 MM, PARA REDE AGUA (NBR 10351) (UN)

Material	FORTE	UNID	COEFICIENTE	PREÇO UNITÁRIO	TOTAL
00001831 CURVA PVC PBA, JE, PB, 45 GRAUS, DN 50 / DE 60 MM, PARA REDE AGUA (NBR 10351)	SINAPI	UN	1,00000000	R\$ 34,31	R\$ 34,31
TOTAL Material:					R\$ 34,31
VALOR:					R\$ 34,31

1.8.7.3. 00001845 CURVA PVC PBA, JE, PB, 90 GRAUS, DN 50 / DE 60 MM, PARA REDE AGUA (NBR 10351) (UN)

Material	FORTE	UNID	COEFICIENTE	PREÇO UNITÁRIO	TOTAL
00001845 CURVA PVC PBA, JE, PB, 90 GRAUS, DN 50 / DE 60 MM, PARA REDE AGUA (NBR 10351)	SINAPI	UN	1,00000000	R\$ 43,00	R\$ 43,00
TOTAL Material:					R\$ 43,00
VALOR:					R\$ 43,00

1.8.7.4. 00007048 TE, PVC PBA, BBB, 90 GRAUS, DN 50 / DE 60 MM, PARA REDE AGUA (NBR 10351) (UN)

Material	FORTE	UNID	COEFICIENTE	PREÇO UNITÁRIO	TOTAL
00007048 TE, PVC PBA, BBB, 90 GRAUS, DN 50 / DE 60 MM, PARA REDE AGUA (NBR 10351)	SINAPI	UN	1,00000000	R\$ 28,90	R\$ 28,90
TOTAL Material:					R\$ 28,90
VALOR:					R\$ 28,90

1.8.7.5. 00001206 CAP, PVC PBA, JE, DN 50 / DE 60 MM, PARA REDE DE AGUA (NBR 10351) (UN)

Material	FORTE	UNID	COEFICIENTE	PREÇO UNITÁRIO	TOTAL
00001206 CAP, PVC PBA, JE, DN 50 / DE 60 MM, PARA REDE DE AGUA (NBR 10351)	SINAPI	UN	1,00000000	R\$ 9,44	R\$ 9,44
TOTAL Material:					R\$ 9,44
VALOR:					R\$ 9,44

1.8.8.1. 94498 REGISTRO DE GAVETA BRUTO, LATÃO, ROSCÁVEL, 2" - FORNECIMENTO E INSTALAÇÃO. AF_08/2021 (UN)

Material	FORTE	UNID	COEFICIENTE	PREÇO UNITÁRIO	TOTAL
00003148 FITA VEDA ROSCA EM ROLOS DE 18 MM X 50 M (L X C)	SINAPI	UN	0,02400000	R\$ 13,09	R\$ 0,31
00006028 REGISTRO GAVETA BRUTO EM LATÃO FORJADO, BITOLA 2" (REF. 1509)	SINAPI	UN	1,00000000	R\$ 114,59	R\$ 114,59
TOTAL Material:					R\$ 114,90
Mão de Obra com Encargos Complementares	FORTE	UNID	COEFICIENTE	PREÇO UNITÁRIO	TOTAL
88248 AUXILIAR DE ENCANADOR OU BOMBEIRO HIDRÁULICO COM ENCARGOS COMPLEMENTARES	SINAPI	H	0,33980000	R\$ 20,50	R\$ 6,97
88267 ENCANADOR OU BOMBEIRO HIDRÁULICO COM ENCARGOS COMPLEMENTARES	SINAPI	H	0,33980000	R\$ 25,32	R\$ 8,60
TOTAL Mão de Obra com Encargos Complementares:					R\$ 15,57
VALOR:					R\$ 130,46

1.8.8.2. 00000048 ADAPTADOR, PVC PBA, BOLSA/ROSCA, JE, DN 50 / DE 60 MM (UN)

Material	FORTE	UNID	COEFICIENTE	PREÇO UNITÁRIO	TOTAL
00000048 ADAPTADOR, PVC PBA, BOLSA/ROSCA, JE, DN 50 / DE 60 MM	SINAPI	UN	1,00000000	R\$ 23,98	R\$ 23,98
TOTAL Material:					R\$ 23,98
VALOR:					R\$ 23,98

1.8.9.1. 00007048 TE, PVC PBA, BBB, 90 GRAUS, DN 50 / DE 60 MM, PARA REDE AGUA (NBR 10351) (UN)

Material	FORTE	UNID	COEFICIENTE	PREÇO UNITÁRIO	TOTAL
00007048 TE, PVC PBA, BBB, 90 GRAUS, DN 50 / DE 60 MM, PARA REDE AGUA (NBR 10351)	SINAPI	UN	1,00000000	R\$ 28,90	R\$ 28,90
TOTAL Material:					R\$ 28,90
VALOR:					R\$ 28,90

1.8.9.2. 94498 REGISTRO DE GAVETA BRUTO, LATÃO, ROSCÁVEL, 2" - FORNECIMENTO E INSTALAÇÃO. AF_08/2021 (UN)

Material	FORTE	UNID	COEFICIENTE	PREÇO UNITÁRIO	TOTAL
00003148 FITA VEDA ROSCA EM ROLOS DE 18 MM X 50 M (L X C)	SINAPI	UN	0,02400000	R\$ 13,09	R\$ 0,31
00006028 REGISTRO GAVETA BRUTO EM LATÃO FORJADO, BITOLA 2" (REF. 1509)	SINAPI	UN	1,00000000	R\$ 114,59	R\$ 114,59

Mão de Obra com Encargos Complementares		FONTE	UNID	COEFICIENTE	PREÇO UNITÁRIO	TOTAL
88248	AUXILIAR DE ENCANADOR OU BOMBEIRO HIDRÁULICO COM ENCARGOS COMPLEMENTARES	SINAPI	H	0,33980000	R\$ 20,50	R\$ 6,97
88267	ENCANADOR OU BOMBEIRO HIDRÁULICO COM ENCARGOS COMPLEMENTARES	SINAPI	H	0,33980000	R\$ 25,32	R\$ 8,53
TOTAL Mão de Obra com Encargos Complementares						R\$ 15,50
VALOR:						R\$ 190,46

RECEBIMOS DO PREFEITURA MUNICIPAL DE FARIAS
1059
DE

1.8.9.3. 00000048 ADAPTADOR, PVC PBA, BOLSA/ROSCA, JE, DN 50 / DE 60 MM (UN)

Material	FONTE	UNID	COEFICIENTE	PREÇO UNITÁRIO	TOTAL
00000048	ADAPTADOR, PVC PBA, BOLSA/ROSCA, JE, DN 50 / DE 60 MM	SINAPI	UN	1,00000000	R\$ 23,98
TOTAL Material					R\$ 23,98
VALOR:					R\$ 23,98

1.8.9.4. 00001831 CURVA PVC PBA, JE, PB, 45 GRAUS, DN 50 / DE 60 MM, PARA REDE AGUA (NBR 10351) (UN)

Material	FONTE	UNID	COEFICIENTE	PREÇO UNITÁRIO	TOTAL
00001831	CURVA PVC PBA, JE, PB, 45 GRAUS, DN 50 / DE 60 MM, PARA REDE AGUA	SINAPI	UN	1,00000000	R\$ 34,31
TOTAL Material					R\$ 34,31
VALOR:					R\$ 34,31

1.8.9.5. 00036084 TUBO PVC PBA JEI, CLASSE 12, DN 50 MM, PARA REDE DE AGUA (NBR 5647) (M)

Material	FONTE	UNID	COEFICIENTE	PREÇO UNITÁRIO	TOTAL
00036084	TUBO PVC PBA JEI, CLASSE 12, DN 50 MM, PARA REDE DE AGUA (NBR 5647)	SINAPI	M	1,00000000	R\$ 19,27
TOTAL Material					R\$ 19,27
VALOR:					R\$ 19,27

1.8.10.1. C0580 CADASTRO DE ADUTORA (M)

Equipamento Custo Horário	FONTE	UNID	COEFICIENTE	PREÇO UNITÁRIO	TOTAL
10786	VEICULO UTILITARIO KOMBI (CHP)	SEINFRA	H	0,00400000	R\$ 78,82
TOTAL Equipamento Custo Horário:					R\$ 0,32

Material	FONTE	UNID	COEFICIENTE	PREÇO UNITÁRIO	TOTAL
10857	COPIA HELIOGRAFICA	SEINFRA	M2	0,00500000	R\$ 16,54
12385	PAPEL VEGETAL GRAMATURA 90/95g	SEINFRA	M2	0,00170000	R\$ 7,50
TOTAL Material:					R\$ 0,09

Mão de Obra	FONTE	UNID	COEFICIENTE	PREÇO UNITÁRIO	TOTAL
10037	AJUDANTE	SEINFRA	H	0,03600000	R\$ 18,03
12299	DESENHISTA (EM CAD/CAGECE)	SEINFRA	H	0,00100000	R\$ 31,26
12445	TOPOGRAFO	SEINFRA	H	0,01200000	R\$ 34,31
TOTAL Mão de Obra					R\$ 1,11
VALOR:					R\$ 1,52

1.9.1.1. 98524 LIMPEZA MANUAL DE VEGETAÇÃO EM TERRENO COM ENXADA.AF_05/2018 (M2)

Mão de Obra com Encargos Complementares	FONTE	UNID	COEFICIENTE	PREÇO UNITÁRIO	TOTAL
88441	JARDINEIRO COM ENCARGOS COMPLEMENTARES	SINAPI	H	0,07180000	R\$ 20,18
88316	SERVENTE COM ENCARGOS COMPLEMENTARES	SINAPI	H	0,07180000	R\$ 20,14
TOTAL Mão de Obra com Encargos Complementares					R\$ 2,80
VALOR:					R\$ 2,88

1.9.1.2. 99063 LOCAÇÃO DE REDE DE ÁGUA OU ESGOTO. AF_10/2018 (M)

Serviço	FONTE	UNID	COEFICIENTE	PREÇO UNITÁRIO	TOTAL
99061	LOCAÇÃO COM CAVALETE COM ALTURA DE 0,50 M - 2 UTILIZAÇÕES AF_10/2018	SINAPI	UN	0,05000000	R\$ 102,73
TOTAL Serviço					R\$ 5,14
VALOR:					R\$ 5,13

[Handwritten signature]



1.9.2.1. C2784 ESCAVAÇÃO MANUAL SOLO DE 1A.CAT. PROF. ATÉ 1.50m (M3)

Mão de Obra	FORTE	UNID	COEFICIENTE	PREÇO UNITÁRIO	TOTAL	
12543	SERVENTE	SEINFRA	H	2,65000000	R\$ 17,14	R\$ 45,42
TOTAL Mão de Obra:					R\$ 45,42	
VALOR:					R\$ 45,42	

1.9.2.2. C2785 ESCAVAÇÃO MANUAL SOLO DE 2A CAT. PROF. ATÉ 1.50m (M3)

Mão de Obra	FORTE	UNID	COEFICIENTE	PREÇO UNITÁRIO	TOTAL	
12543	SERVENTE	SEINFRA	H	3,50000000	R\$ 17,14	R\$ 59,99
TOTAL Mão de Obra:					R\$ 59,99	
VALOR:					R\$ 59,99	

1.9.2.3. 102303 ESCAVAÇÃO MECANIZADA DE VALA COM PROF. ATÉ 1,5 M (MÉDIA MONTANTE E JUSANTE/UMA COMPOSIÇÃO POR TRECHO), RETROSCAV. (0,26 M3), LARG. DE 0,8 M A 1,5 M, EM SOLO MOLE, LOCAIS COM BAIXO NÍVEL DE INTERFERÊNCIA. AF_02/2021 (M3)

Equipamento Custo Horário	FORTE	UNID	COEFICIENTE	PREÇO UNITÁRIO	TOTAL	
5679	RETROSCAVADEIRA SOBRE RODAS COM CARREGADEIRA, TRAÇÃO 4X4,	SINAPI	CHI	0,03700000	R\$ 55,85	R\$ 2,07
5678	RETROSCAVADEIRA SOBRE RODAS COM CARREGADEIRA, TRAÇÃO 4X4,	SINAPI	CHP	0,03060000	R\$ 138,22	R\$ 4,23
TOTAL Equipamento Custo Horário:					R\$ 6,30	
Mão de Obra com Encargos Complementares	FORTE	UNID	COEFICIENTE	PREÇO UNITÁRIO	TOTAL	
88316	SERVENTE COM ENCARGOS COMPLEMENTARES	SINAPI	H	0,06750000	R\$ 20,14	R\$ 1,36
TOTAL Mão de Obra com Encargos Complementares:					R\$ 1,36	
VALOR:					R\$ 7,64	

1.9.2.4. 102324 ESCAVAÇÃO MECANIZADA DE VALA COM PROF. MAIOR QUE 1,5 M ATÉ 3,0 M (MÉDIA MONTANTE E JUSANTE/UMA COMPOSIÇÃO POR TRECHO), RETROSCAV. (0,26 M3), LARG. MENOR QUE 0,8 M, EM SOLO DE 2A CATEGORIA, EM LOCAIS COM ALTO NÍVEL DE INTERFERÊNCIA.

Equipamento Custo Horário	FORTE	UNID	COEFICIENTE	PREÇO UNITÁRIO	TOTAL	
5679	RETROSCAVADEIRA SOBRE RODAS COM CARREGADEIRA, TRAÇÃO 4x4,	SINAPI	CHI	0,07450000	R\$ 55,85	R\$ 4,16
5678	RETROSCAVADEIRA SOBRE RODAS COM CARREGADEIRA, TRAÇÃO 4X4,	SINAPI	CHP	0,06160000	R\$ 138,22	R\$ 8,51
TOTAL Equipamento Custo Horário:					R\$ 12,67	
Mão de Obra com Encargos Complementares	FORTE	UNID	COEFICIENTE	PREÇO UNITÁRIO	TOTAL	
88316	SERVENTE COM ENCARGOS COMPLEMENTARES	SINAPI	H	0,13610000	R\$ 20,14	R\$ 2,74
TOTAL Mão de Obra com Encargos Complementares:					R\$ 2,74	
VALOR:					R\$ 15,41	

1.9.2.5. C5177 ESCAVAÇÃO EM ROCHA BRANDA A FRIO COM ESCAVADEIRA HIDRÁULICA E ROMPEDOR ACOPLADO (M3)

Equipamento Custo Horário	FORTE	UNID	COEFICIENTE	PREÇO UNITÁRIO	TOTAL	
19402	ESCAVADEIRA HIDRÁULICA C/ ROMPEDOR (CHI)	SEINFRA	H	0,33000000	R\$ 141,29	R\$ 46,63
19401	ESCAVADEIRA HIDRÁULICA C/ ROMPEDOR (CHP)	SEINFRA	H	0,50000000	R\$ 359,76	R\$ 179,88
TOTAL Equipamento Custo Horário:					R\$ 226,51	
VALOR:					R\$ 226,51	

1.9.2.6. 93382 REATERRO MANUAL DE VALAS COM COMPACTAÇÃO MECANIZADA. AF_04/2016 (M3)

Equipamento Custo Horário	FORTE	UNID	COEFICIENTE	PREÇO UNITÁRIO	TOTAL	
91534	COMPACTADOR DE SOLOS DE PERCUSSÃO (SOQUETE) COM MOTOR A	SINAPI	CHI	0,25400000	R\$ 24,40	R\$ 6,20
91533	COMPACTADOR DE SOLOS DE PERCUSSÃO (SOQUETE) COM MOTOR A	SINAPI	CHP	0,27400000	R\$ 31,19	R\$ 8,53
TOTAL Equipamento Custo Horário:					R\$ 14,73	

[Handwritten signature]

Mão de Obra com Encargos Complementares		FORTE	UNID	COEFICIENTE	PREÇO UNITÁRIO	TOTAL
88316	SERVENTE COM ENCARGOS COMPLEMENTARES	SINAPI	H	0,85000000	R\$ 20,14	R\$ 13,09
TOTAL Mão de Obra com Encargos Complementares:						R\$ 13,09
Serviço		FORTE	UNID	COEFICIENTE	PREÇO UNITÁRIO	TOTAL
95606	UMIDIFICAÇÃO DE MATERIAL PARA VALAS COM CAMINHÃO PIPA 10000L AF_11/2016	SINAPI	M3	1,00000000	R\$ 2,20	R\$ 2,20
TOTAL Serviço:						R\$ 2,20
VALOR:						R\$ 30,00



1.9.2.7. 94342 ATERRO MANUAL DE VALAS COM AREIA PARA ATERRO E COMPACTAÇÃO MECANIZADA. AF_05/2016 (M3)

Equipamento Custo Horário		FORTE	UNID	COEFICIENTE	PREÇO UNITÁRIO	TOTAL
5903	CAMINHÃO PIPA 10.000 L TRUCADO. PESO BRUTO TOTAL 23.000 KG. CARGA ÚTIL MÁXIMA 15.935 KG. DISTÂNCIA ENTRE EIXOS 4,8 M.	SINAPI	CHI	0,00300000	R\$ 53,82	R\$ 0,19
5901	CAMINHÃO PIPA 10.000 L TRUCADO. PESO BRUTO TOTAL 23.000 KG. CARGA ÚTIL MÁXIMA 15.935 KG. DISTÂNCIA ENTRE EIXOS 4,8 M.	SINAPI	CHP	0,00800000	R\$ 305,37	R\$ 1,83
91534	COMPACTADOR DE SOLOS DE PERCUSSÃO (SOQUETE) COM MOTOR A GASOLINA 4 TEMPOS. POTÊNCIA 4 CV - CHI DIURNO. AF_08/2015	SINAPI	CHI	0,25400000	R\$ 24,40	R\$ 6,20
91533	COMPACTADOR DE SOLOS DE PERCUSSÃO (SOQUETE) COM MOTOR A GASOLINA 4 TEMPOS. POTÊNCIA 4 CV - CHP DIURNO. AF_08/2015	SINAPI	CHP	0,27400000	R\$ 31,13	R\$ 8,53
TOTAL Equipamento Custo Horário:						R\$ 16,75

Material		FORTE	UNID	COEFICIENTE	PREÇO UNITÁRIO	TOTAL
0000368	AREIA PARA ATERRO - POSTO JAZIDA/FORNECEDOR (RETRADO NA JAZIDA, SEM TRANSPORTE)	SINAPI	M3	1,25000000	R\$ 67,50	R\$ 84,38
TOTAL Material:						R\$ 84,38

Mão de Obra com Encargos Complementares		FORTE	UNID	COEFICIENTE	PREÇO UNITÁRIO	TOTAL
88316	SERVENTE COM ENCARGOS COMPLEMENTARES	SINAPI	H	0,65900000	R\$ 20,14	R\$ 13,27
TOTAL Mão de Obra com Encargos Complementares:						R\$ 13,27
VALOR:						R\$ 114,37

1.9.2.8. 101618 PREPARO DE FUNDO DE VALA COM LARGURA MENOR QUE 1,5 M, COM CAMADA DE AREIA, LANÇAMENTO MANUAL. AF_08/2020 (M3)

Equipamento Custo Horário		FORTE	UNID	COEFICIENTE	PREÇO UNITÁRIO	TOTAL
91534	COMPACTADOR DE SOLOS DE PERCUSSÃO (SOQUETE) COM MOTOR A GASOLINA 4 TEMPOS. POTÊNCIA 4 CV - CHI DIURNO. AF_08/2015	SINAPI	CHI	0,05660000	R\$ 24,40	R\$ 1,63
91533	COMPACTADOR DE SOLOS DE PERCUSSÃO (SOQUETE) COM MOTOR A GASOLINA 4 TEMPOS. POTÊNCIA 4 CV - CHP DIURNO. AF_08/2015	SINAPI	CHP	0,07180000	R\$ 31,13	R\$ 2,24
TOTAL Equipamento Custo Horário:						R\$ 3,87

Material		FORTE	UNID	COEFICIENTE	PREÇO UNITÁRIO	TOTAL
00009370	AREIA MÉDIA - POSTO JAZIDA/FORNECEDOR (RETRADO NA JAZIDA, SEM	SINAPI	M3	1,10000000	R\$ 135,00	R\$ 148,50
TOTAL Material:						R\$ 148,50

Mão de Obra com Encargos Complementares		FORTE	UNID	COEFICIENTE	PREÇO UNITÁRIO	TOTAL
88309	PEDREIRO COM ENCARGOS COMPLEMENTARES	SINAPI	H	2,02190000	R\$ 26,06	R\$ 52,69
88316	SERVENTE COM ENCARGOS COMPLEMENTARES	SINAPI	H	3,03290000	R\$ 20,14	R\$ 61,08
TOTAL Mão de Obra com Encargos Complementares:						R\$ 113,77
VALOR:						R\$ 266,12

1.9.2.9. 93588 TRANSPORTE COM CAMINHÃO BASCULANTE DE 10 M³, EM VIA URBANA EM LEITO NATURAL (UNIDADE: M3XKM). AF_07/2020 (M3XKM)

Equipamento Custo Horário		FORTE	UNID	COEFICIENTE	PREÇO UNITÁRIO	TOTAL
91387	CAMINHÃO BASCULANTE 10 M3, TRUCADO CABINE SIMPLES, PESO BRUTO TOTAL 23.000 KG. CARGA ÚTIL MÁXIMA 15.935 KG. DISTÂNCIA	SINAPI	CHI	0,00450000	R\$ 62,05	R\$ 0,28
91386	CAMINHÃO BASCULANTE 10 M3, TRUCADO CABINE SIMPLES, PESO BRUTO TOTAL 23.000 KG. CARGA ÚTIL MÁXIMA 15.935 KG. DISTÂNCIA	SINAPI	CHP	0,01050000	R\$ 254,24	R\$ 2,67
TOTAL Equipamento Custo Horário:						R\$ 2,95
VALOR:						R\$ 2,93

1.9.2.10. C0709 CARGA MECANIZADA DE ROCHA EM CAMINHÃO BASCULANTE (M3)

Equipamento Custo Horário		FORTE	UNID	COEFICIENTE	PREÇO UNITÁRIO	TOTAL
10690	CAMINHÃO BASCULANTE 6 M3 (CHP)	SEINFRA	H	0,01110000	R\$ 132,52	R\$ 1,47
10708	CARREGADEIRA DE PNEUS HP 111 (CHP)	SEINFRA	H	0,01110000	R\$ 170,74	R\$ 1,90
TOTAL Equipamento Custo Horário:						R\$ 3,37
Mão de Obra		FORTE	UNID	COEFICIENTE	PREÇO UNITÁRIO	TOTAL
12543	SERVENTE	SEINFRA	H	0,02220000	R\$ 17,14	R\$ 0,38

[Handwritten signature]



TOTAL Mão de Obra:	R\$ 0,58
VALOR:	R\$ 3,75

1.9.3.1. C0728 CARGA, TRANSPORTE E DESCARGA DE TUBOS E PEÇAS EM PVC DN 75mm ATÉ 15km (M)

Equipamento Custo Horário		FONTE	UNID	COEFICIENTE	PREÇO UNITÁRIO	TOTAL
10703	CAMINHÃO C/CARROÇERIA DE MADEIRA HP 136 (CHP)	SEINFRA	H	0,00350000	R\$ 130,74	R\$ 0,47
TOTAL Equipamento Custo Horário:						R\$ 0,47
Mão de Obra		FONTE	UNID	COEFICIENTE	PREÇO UNITÁRIO	TOTAL
12543	SERVEnte	SEINFRA	H	0,00300000	R\$ 17,14	R\$ 0,05
TOTAL Mão de Obra:						R\$ 0,05
VALOR:						R\$ 0,52

1.9.3.2. 97122 ASSENTAMENTO DE TUBO DE PVC/PBA PARA REDE DE AGUA, DN 75 MM, JUNTA ELASTICA INTEGRADA, INSTALADO EM LOCAL COM NÍVEL ALTO DE INTERFERÊNCIAS (NÃO INCLUI FORNECIMENTO), AF_11/2017 (M)

Material		FONTE	UNID	COEFICIENTE	PREÇO UNITÁRIO	TOTAL
00020078	PASTA LUBRIFICANTE PARA TUBOS E CONEXÕES COM JUNTA ELASTICA	SINAPI	UN	0,00750000	R\$ 22,54	R\$ 0,17
TOTAL Material:						R\$ 0,17
Mão de Obra com Encargos Complementares		FONTE	UNID	COEFICIENTE	PREÇO UNITÁRIO	TOTAL
88246	ASSENTADOR DE TUBOS COM ENCARGOS COMPLEMENTARES	SINAPI	H	0,05820000	R\$ 17,33	R\$ 1,01
88316	SERVEnte COM ENCARGOS COMPLEMENTARES	SINAPI	H	0,05820000	R\$ 20,14	R\$ 1,17
TOTAL Mão de Obra com Encargos Complementares:						R\$ 2,18
VALOR:						R\$ 2,33

1.9.4.1. C3403 BLOCO DE ANCORAGEM EM CONCRETO SIMPLES FCK=10MPa (M3)

Serviço		FONTE	UNID	COEFICIENTE	PREÇO UNITÁRIO	TOTAL
C0838	CONCRETO P/VIBR., FCK 10 MPa COM AGREGADO ADQUIRIDO	SEINFRA	M3	1,00000000	R\$ 386,38	R\$ 386,38
C1400	FORMA DE TABUAS DE 1" DE 3A. P/FUNDAÇÕES UTIL. 5 X	SEINFRA	M2	4,00000000	R\$ 71,73	R\$ 286,92
TOTAL Serviço:						R\$ 673,30
VALOR:						R\$ 673,30

1.9.4.2. C0653 CAIXA P/REGISTRO OU VENTOSA EM ALVENARIA DE TIJOLO MACIÇO, DN ATÉ 200mm (UN)

Serviço		FONTE	UNID	COEFICIENTE	PREÇO UNITÁRIO	TOTAL
C0076	ALVENARIA DE TIJOLO COMUM C/ARGAMASSA MISTA DE CAL HIDRATADA 1:2:8 ESP=10 cm	SEINFRA	M2	3,30000000	R\$ 127,11	R\$ 419,46
C0216	ARMADURA CA-50A MÉDIA D= 6,3 A 10,0mm	SEINFRA	KG	7,20000000	R\$ 14,47	R\$ 104,18
C0838	CONCRETO P/VIBR., FCK 10 MPa COM AGREGADO ADQUIRIDO	SEINFRA	M3	0,09720000	R\$ 386,38	R\$ 37,56
C0840	CONCRETO P/VIBR., FCK 15 MPa COM AGREGADO ADQUIRIDO	SEINFRA	M3	0,14720000	R\$ 406,58	R\$ 59,85
C2123	REBOCO C/ARGAMASSA DE CAL HIDRATADA E AREIA PENEIRADA TRAÇO 1:3 ESP=5 mm P/PAREDE	SEINFRA	M2	2,88000000	R\$ 24,48	R\$ 70,50
TOTAL Serviço:						R\$ 691,55
VALOR:						R\$ 691,54

1.9.5.1. 94975 CONCRETO FCK = 15MPa, TRAÇO 1:3,4:3,5 (EM MASSA SECA DE CIMENTO/ AREIA MÉDIA/ BRITA 1) - PREPARO MANUAL. AF_05/2021 (M3)

Material		FONTE	UNID	COEFICIENTE	PREÇO UNITÁRIO	TOTAL
00000370	AREIA MÉDIA - POSTO JAZIDA/FORNECEDOR (RETRADO NA JAZIDA, SEM TRANSPORTE)	SINAPI	M3	0,61870000	R\$ 135,00	R\$ 110,52
00001379	CIMENTO PORTLAND COMPOSTO CP II-32	SINAPI	KG	277,84150000	R\$ 0,78	R\$ 211,16
00004721	PEDRA BRITADA N. 1 (9,5 a 19 MM) POSTO PEDREIRA/FORNECEDOR, SEM FRETE	SINAPI	M3	0,58940000	R\$ 105,25	R\$ 62,03
TOTAL Material:						R\$ 383,71
Mão de Obra com Encargos Complementares		FONTE	UNID	COEFICIENTE	PREÇO UNITÁRIO	TOTAL
88316	SERVEnte COM ENCARGOS COMPLEMENTARES	SINAPI	H	8,20670000	R\$ 20,14	R\$ 125,00
TOTAL Mão de Obra com Encargos Complementares:						R\$ 125,00
VALOR:						R\$ 508,70

1.9.5.2. C1604 LANÇAMENTO E APLICAÇÃO DE CONCRETO S/ ELEVAÇÃO (M3)

Mão de Obra		FONTE	UNID	COEFICIENTE	PREÇO UNITÁRIO	TOTAL
12091	PEDREIRO	SEINFRA	H	2,00000000	R\$ 23,17	R\$ 46,34
12543	SERVEnte	SEINFRA	H	6,00000000	R\$ 17,14	R\$ 102,84
TOTAL Mão de Obra:						R\$ 149,18



VALOR: R\$ 149,18

1.9.5.3. 00006189 TABUA NAO APARELHADA *2,5 X 30* CM, EM MACARANDUBA, ANGELIM OU EQUIVALENTE DA REGIAO - BRUTA (M)						
Material	FORNTE	UNID	COEFICIENTE	PREÇO UNITÁRIO	TOTAL	
00006189	TABUA NAO APARELHADA *2,5 X 30* CM, EM MACARANDUBA, ANGELIM OU EQUIVALENTE DA REGIAO - BRUTA	SINAPI	M	1,00000000	R\$ 28,48	R\$ 28,48
TOTAL Material:					R\$ 28,48	
VALOR:					R\$ 28,48	

1.9.6.1. 00036373 TUBO PVC PBA JEI, CLASSE 12, DN 75 MM, PARA REDE DE AGUA (NBR 5647) (M)						
Material	FORNTE	UNID	COEFICIENTE	PREÇO UNITÁRIO	TOTAL	
00036373	TUBO PVC PBA JEI, CLASSE 12, DN 75 MM, PARA REDE DE AGUA (NBR 5647)	SINAPI	M	1,00000000	R\$ 40,02	R\$ 40,02
TOTAL Material:					R\$ 40,02	
VALOR:					R\$ 40,02	

1.9.6.2. 00000329 ANEL BORRACHA, PARA TUBO/CONEXAO PVC PBA, DN 75 MM, PARA REDE AGUA (UN)						
Material	FORNTE	UNID	COEFICIENTE	PREÇO UNITÁRIO	TOTAL	
00000329	ANEL BORRACHA, PARA TUBO/CONEXAO PVC PBA, DN 75 MM, PARA REDE AGUA	SINAPI	UN	1,00000000	R\$ 9,77	R\$ 9,77
TOTAL Material:					R\$ 9,77	
VALOR:					R\$ 9,77	

1.9.7.1. I3108 CURVA 22 30° PBA COM PONTA E BOLSA DN 75 (UN)						
Material	FORNTE	UNID	COEFICIENTE	PREÇO UNITÁRIO	TOTAL	
I3108	CURVA 22 30° PBA COM PONTA E BOLSA DN 75	SEINFRA	UN	1,00000000	R\$ 36,58	R\$ 36,58
TOTAL Material:					R\$ 36,58	
VALOR:					R\$ 36,58	

1.9.7.2. 00001825 CURVA PVC PBA, JE, PB, 45 GRAUS, DN 75 / DE 85 MM, PARA REDE AGUA (NBR 10351) (UN)						
Material	FORNTE	UNID	COEFICIENTE	PREÇO UNITÁRIO	TOTAL	
00001825	CURVA PVC PBA, JE, PB, 45 GRAUS, DN 75 / DE 85 MM, PARA REDE AGUA (NBR 10351)	SINAPI	UN	1,00000000	R\$ 84,68	R\$ 84,68
TOTAL Material:					R\$ 84,68	
VALOR:					R\$ 84,68	

1.9.7.3. 00001824 CURVA PVC PBA, JE, PB, 90 GRAUS, DN 75 / DE 85 MM, PARA REDE AGUA (NBR 10351) (UN)						
Material	FORNTE	UNID	COEFICIENTE	PREÇO UNITÁRIO	TOTAL	
00001824	CURVA PVC PBA, JE, PB, 90 GRAUS, DN 75 / DE 85 MM, PARA REDE AGUA (NBR 10351)	SINAPI	UN	1,00000000	R\$ 101,51	R\$ 101,51
TOTAL Material:					R\$ 101,51	
VALOR:					R\$ 101,51	

1.9.7.4. 00011493 TE DE REDUCAO, PVC PBA, BBB, JE, DN 75 X 50 / DE 85 X 60 MM, PARA REDE AGUA (NBR 10351) (UN)						
Material	FORNTE	UNID	COEFICIENTE	PREÇO UNITÁRIO	TOTAL	
00011493	TE DE REDUCAO, PVC PBA, BBB, JE, DN 75 X 50 / DE 85 X 60 MM, PARA REDE AGUA (NBR 10351)	SINAPI	UN	1,00000000	R\$ 51,87	R\$ 51,87
TOTAL Material:					R\$ 51,87	
VALOR:					R\$ 51,87	

1.9.8.1. 94500 REGISTRO DE GAVETA BRUTO, LATÃO, ROSCÁVEL, 3" - FORNECIMENTO E INSTALAÇÃO. AF_08/2021 (UN)						
Material	FORNTE	UNID	COEFICIENTE	PREÇO UNITÁRIO	TOTAL	
00003148	FITA VEDA ROSCA EM ROLOS DE 18 MM X 50 M (L X C)	SINAPI	UN	0,03540000	R\$ 13,09	R\$ 0,46
00006012	REGISTRO GAVETA BRUTO EM LATAO FORJADO, BITOLA 3" (REF 1509)	SINAPI	UN	1,00000000	R\$ 287,72	R\$ 287,72
TOTAL Material:					R\$ 288,18	

Mão de Obra com Encargos Complementares						
Material	FORNTE	UNID	COEFICIENTE	PREÇO UNITÁRIO	TOTAL	
88248	AUXILIAR DE ENCANADOR OU BOMBEIRO HIDRAULICO COM ENCARGOS COMPLEMENTARES	SINAPI	H	0,56950000	R\$ 20,50	R\$ 11,07
88267	ENCANADOR OU BOMBEIRO HIDRAULICO COM ENCARGOS COMPLEMENTARES	SINAPI	H	0,56950000	R\$ 25,32	R\$ 14,42
TOTAL Mão de Obra com Encargos Complementares:					R\$ 25,09	

VALOR: R\$ 314,26

1.9.8.2. 89513 ADAPTADOR CURTO COM BOLSA E ROSCA PARA REGISTRO, PVC, SOLDAVEL, UN 75MM X 2.1/2", INSTALADO EM PROMANA DE AGUA - FORNECIMENTO E INSTALACAO. AF_12/2014 (UN)

Material	FORTE	UNID	COEFICIENTE	PREÇO UNITÁRIO	TOTAL
0000104 ADAPTADOR PVC SOLDAVEL CURTO COM BOLSA E ROSCA, 75 MM X 2 1/2" PARA AGUA FRIA	SINAPI	UN	1,00000000	R\$ 19,43	R\$ 19,43
0000122 ADESIVO PLASTICO PARA PVC, FRASCO COM '850' GR	SINAPI	UN	0,02350000	R\$ 54,63	R\$ 1,28
00038383 LIXA D'AGUA EM FOLHA, GRAO 100	SINAPI	UN	0,02490000	R\$ 1,54	R\$ 0,04
0002083 SOLUCAO PREPARADORA / LIMPADORA PARA PVC, FRASCO COM 1000 CM3	SINAPI	UN	0,04000000	R\$ 61,89	R\$ 2,48
TOTAL Material					R\$ 23,23
Mão de Obra com Encargos Complementares	FORTE	UNID	COEFICIENTE	PREÇO UNITÁRIO	TOTAL
88248 AUXILIAR DE ENCANADOR OU BOMBEIRO HIDRAULICO COM ENCARGOS COMPLEMENTARES	SINAPI	H	0,11120000	R\$ 20,50	R\$ 2,28
88267 ENCANADOR OU BOMBEIRO HIDRAULICO COM ENCARGOS COMPLEMENTARES	SINAPI	H	0,11120000	R\$ 25,32	R\$ 2,82
TOTAL Mão de Obra com Encargos					R\$ 5,10
VALOR:					R\$ 28,33

1.9.9.1. C0580 CADASTRO DE ADUTORA (M)

Equipamento Custo Horário	FORTE	UNID	COEFICIENTE	PREÇO UNITÁRIO	TOTAL
10798 VEICULO UTILITARIO KOMBI (CHP)	SEINFRA	H	0,00400000	R\$ 78,82	R\$ 0,32
TOTAL Equipamento Custo Horário:					R\$ 0,32
Material	FORTE	UNID	COEFICIENTE	PREÇO UNITÁRIO	TOTAL
10857 COPIA HELIOGRAFICA	SEINFRA	M2	0,00500000	R\$ 16,54	R\$ 0,08
12385 PAPEL VEGETAL GRAMATURA 9095g	SEINFRA	M2	0,00170000	R\$ 7,50	R\$ 0,01
TOTAL Material					R\$ 0,09
Mão de Obra	FORTE	UNID	COEFICIENTE	PREÇO UNITÁRIO	TOTAL
10037 AJUDANTE	SEINFRA	H	0,03600000	R\$ 18,63	R\$ 0,67
12299 DESENHISTA (EM CAD/CAD/CAD)	SEINFRA	H	0,00190000	R\$ 31,26	R\$ 0,03
12445 TOPOGRAFO	SEINFRA	H	0,01200000	R\$ 34,31	R\$ 0,41
TOTAL Mão de Obra:					R\$ 1,11
VALOR:					R\$ 1,52

1.10.1.1. 98524 LIMPEZA MANUAL DE VEGETACAO EM TERRENO COM ENXADA. AF_05/2018 (M2)

Mão de Obra com Encargos Complementares	FORTE	UNID	COEFICIENTE	PREÇO UNITÁRIO	TOTAL
88441 JARDINEIRO COM ENCARGOS COMPLEMENTARES	SINAPI	H	0,07180000	R\$ 20,18	R\$ 1,45
88318 SERVENTE COM ENCARGOS COMPLEMENTARES	SINAPI	H	0,07180000	R\$ 20,14	R\$ 1,45
TOTAL Mão de Obra com Encargos Complementares:					R\$ 2,90
VALOR:					R\$ 2,88

1.10.1.2. 99063 LOCAÇÃO DE REDE DE ÁGUA OU ESGOTO. AF_10/2018 (M)

Serviço	FORTE	UNID	COEFICIENTE	PREÇO UNITÁRIO	TOTAL
99061 LOCAÇÃO COM CAVALETE COM ALTURA DE 0,50 M - 2 UTILIZAÇÕES. AF_10/2018	SINAPI	UN	0,05000000	R\$ 102,73	R\$ 5,14
TOTAL Serviço					R\$ 5,14
VALOR:					R\$ 5,13

1.10.2.1. C2784 ESCAVACAO MANUAL SOLO DE 1A.CAT. PROF. ATÉ 1.50m (M3)

Mão de Obra	FORTE	UNID	COEFICIENTE	PREÇO UNITÁRIO	TOTAL
12543 SERVENTE	SEINFRA	H	2,85000000	R\$ 17,14	R\$ 48,42
TOTAL Mão de Obra:					R\$ 48,42
VALOR:					R\$ 48,42

1005
MUNICÍPIO DE MARIQUEENS
SECRETARIA DE OBRAS E URBANISMO

1.10.2.2. C2785 ESCAVAÇÃO MANUAL SOLO DE 2A CAT. PROF. ATÉ 1.50m (M3)

Mão de Obra	FONTE	UNID	COEFICIENTE	PREÇO UNITÁRIO	TOTAL
12543	SERVENTE	SEINFRA	H	3,50000000	R\$ 17,14
					R\$ 69,99
TOTAL Mão de Obra					R\$ 59,99
VALOR:					R\$ 59,99

1.10.2.3. 102303 ESCAVAÇÃO MECANIZADA DE VALA COM PROF. ATÉ 1,5 M (MÉDIA MONTANTE E JUSANTE/UMA COMPOSIÇÃO POR TRECHO), RETROESCAV. (0,26 M3), LARG. DE 0,8 M A 1,5 M, EM SOLO MOLE, LOCAIS COM BAIXO NÍVEL DE INTERFERÊNCIA. AF_02/2021 (M3)

Equipamento Custo Horário	FONTE	UNID	COEFICIENTE	PREÇO UNITÁRIO	TOTAL
5679	RETROESCAVADEIRA SOBRE RODAS COM CARREGADEIRA, TRACÇÃO 4X4,	SINAPI	CHI	0,03700000	R\$ 55,85
5678	RETROESCAVADEIRA SOBRE RODAS COM CARREGADEIRA, TRACÇÃO 4X4,	SINAPI	CHP	0,03060000	R\$ 138,22
					R\$ 4,23
TOTAL Equipamento Custo Horário					R\$ 6,30

Mão de Obra com Encargos Complementares	FONTE	UNID	COEFICIENTE	PREÇO UNITÁRIO	TOTAL
88316	SERVENTE COM ENCARGOS COMPLEMENTARES	SINAPI	H	0,06760000	R\$ 20,14
					R\$ 1,30
TOTAL Mão de Obra com Encargos Complementares					R\$ 1,30
VALOR:					R\$ 7,64

1.10.2.4. 102324 ESCAVAÇÃO MECANIZADA DE VALA COM PROF. MAIOR QUE 1,5 M ATÉ 3,0 M (MÉDIA MONTANTE E JUSANTE/UMA COMPOSIÇÃO POR TRECHO), RETROESCAV. (0,26 M3), LARG. MENOR QUE 0,8 M, EM SOLO DE 2A CATEGORIA, EM LOCAIS COM ALTO NÍVEL DE INTERFERÊNCIA.

Equipamento Custo Horário	FONTE	UNID	COEFICIENTE	PREÇO UNITÁRIO	TOTAL
5679	RETROESCAVADEIRA SOBRE RODAS COM CARREGADEIRA, TRACÇÃO 4X4,	SINAPI	CHI	0,07450000	R\$ 55,85
	POTÊNCIA LÍQ. 88 HP, CAÇAMBA CARREG. CAP. MÍN. 1 M3, CAÇAMBA				
5678	RETROESCAVADEIRA SOBRE RODAS COM CARREGADEIRA, TRACÇÃO 4X4,	SINAPI	CHP	0,06160000	R\$ 138,22
	POTÊNCIA LÍQ. 88 HP, CAÇAMBA CARREG. CAP. MÍN. 1 M3, CAÇAMBA				
					R\$ 8,51
TOTAL Equipamento Custo Horário:					R\$ 12,67

Mão de Obra com Encargos Complementares	FONTE	UNID	COEFICIENTE	PREÇO UNITÁRIO	TOTAL
88316	SERVENTE COM ENCARGOS COMPLEMENTARES	SINAPI	H	0,13810000	R\$ 20,14
					R\$ 2,74
TOTAL Mão de Obra com Encargos Complementares:					R\$ 2,74
VALOR:					R\$ 15,41

1.10.2.5. C5177 ESCAVAÇÃO EM ROCHA BRANDA A FRIO COM ESCAVADEIRA HIDRÁULICA E ROMPEDOR ACOPLADO (M3)

Equipamento Custo Horário	FONTE	UNID	COEFICIENTE	PREÇO UNITÁRIO	TOTAL
89402	ESCAVADEIRA HIDRÁULICA C/ ROMPEDOR (CHI)	SEINFRA	H	0,33000000	R\$ 141,29
89401	ESCAVADEIRA HIDRÁULICA C/ ROMPEDOR (CHP)	SEINFRA	H	0,50000000	R\$ 359,75
					R\$ 179,88
TOTAL Equipamento Custo Horário:					R\$ 226,51
VALOR:					R\$ 226,51

1.10.2.6. 93382 REATERRO MANUAL DE VALAS COM COMPACTAÇÃO MECANIZADA. AF_04/2016 (M3)

Equipamento Custo Horário	FONTE	UNID	COEFICIENTE	PREÇO UNITÁRIO	TOTAL
91534	COMPACTADOR DE SOLOS DE PERCUSSÃO (SOQUETE) COM MOTOR A	SINAPI	CHI	0,25400000	R\$ 24,40
	GAÇOLINA 4 TEMPOS, POTÊNCIA 4 CV - CHI DILIBND. AF_08/2015				
91533	COMPACTADOR DE SOLOS DE PERCUSSÃO (SOQUETE) COM MOTOR A	SINAPI	CHP	0,27400000	R\$ 31,13
					R\$ 8,53
TOTAL Equipamento Custo Horário:					R\$ 14,73

Mão de Obra com Encargos Complementares	FONTE	UNID	COEFICIENTE	PREÇO UNITÁRIO	TOTAL
88316	SERVENTE COM ENCARGOS COMPLEMENTARES	SINAPI	H	0,65000000	R\$ 20,14
					R\$ 13,09
TOTAL Mão de Obra com Encargos Complementares:					R\$ 13,09

Serviço	FONTE	UNID	COEFICIENTE	PREÇO UNITÁRIO	TOTAL
95806	UMIDIFICAÇÃO DE MATERIAL PARA VALAS COM CAMINHÃO PIPA 10000L	SINAPI	M3	1,00000000	R\$ 2,20
	AF_11/2016				
					R\$ 2,20
TOTAL Serviço:					R\$ 2,20
VALOR:					R\$ 30,00

RECEITA MUNICIPAL 1066

1.10.2.7. 94342 ATERRO MANUAL DE VALAS COM AREIA PARA ATERRO E COMPACTAÇÃO MECANIZADA. AF_05/2016 (M3)

Equipamento Custo Horário		FORTE	UNID	COEFICIENTE	PREÇO UNITÁRIO	TOTAL
5903	CAMINHÃO PIPA 10.000 L TRUCADO, PESO BRUTO TOTAL 23.000 KG, CARGA ÚTIL MÁXIMA 15.935 KG, DISTÂNCIA ENTRE EIXOS 4,8 M.	SINAPI	CHI	0,00300000	R\$ 69,82	R\$ 0,19
5901	CAMINHÃO PIPA 10.000 L TRUCADO, PESO BRUTO TOTAL 23.000 KG, CARGA ÚTIL MÁXIMA 15.935 KG, DISTÂNCIA ENTRE EIXOS 4,8 M.	SINAPI	CHP	0,00600000	R\$ 305,37	R\$ 1,83
91534	COMPACTADOR DE SOLOS DE PERCUSSÃO (SOQUETE) COM MOTOR A GASOLINA 4 TEMPOS, POTÊNCIA 4 CV - CHI DIURNO, AF_08/2015	SINAPI	CHI	0,25400000	R\$ 24,40	R\$ 6,20
91533	COMPACTADOR DE SOLOS DE PERCUSSÃO (SOQUETE) COM MOTOR A GASOLINA 4 TEMPOS, POTÊNCIA 4 CV - CHP DIURNO, AF_08/2015	SINAPI	CHP	0,27400000	R\$ 31,13	R\$ 8,59
TOTAL Equipamento Custo Horário						R\$ 16,75
Material		FORTE	UNID	COEFICIENTE	PREÇO UNITÁRIO	TOTAL
0000368	AREIA PARA ATERRO - POSTO JAZIDA-FORNECEDOR (RETRHAO NA JAZIDA, SEM TRANSPORTE)	SINAPI	M3	1,25000000	R\$ 67,50	R\$ 84,38
TOTAL Material						R\$ 84,38
Mão de Obra com Encargos Complementares		FORTE	UNID	COEFICIENTE	PREÇO UNITÁRIO	TOTAL
88316	SERVEnte COM ENCARGOS COMPLEMENTARES	SINAPI	H	0,65900000	R\$ 20,14	R\$ 13,27
TOTAL Mão de Obra com Encargos Complementares						R\$ 13,27
VALOR:						R\$ 114,37

1.10.2.8. 101618 PREPARO DE FUNDO DE VALA COM LARGURA MENOR QUE 1,5 M, COM CAMADA DE AREIA, LANÇAMENTO MANUAL. AF_08/2020 (M3)

Equipamento Custo Horário		FORTE	UNID	COEFICIENTE	PREÇO UNITÁRIO	TOTAL
91534	COMPACTADOR DE SOLOS DE PERCUSSÃO (SOQUETE) COM MOTOR A GASOLINA 4 TEMPOS, POTÊNCIA 4 CV - CHI DIURNO, AF_08/2015	SINAPI	CHI	0,06660000	R\$ 24,40	R\$ 1,63
91533	COMPACTADOR DE SOLOS DE PERCUSSÃO (SOQUETE) COM MOTOR A GASOLINA 4 TEMPOS, POTÊNCIA 4 CV - CHP DIURNO, AF_08/2015	SINAPI	CHP	0,07180000	R\$ 31,13	R\$ 2,24
TOTAL Equipamento Custo Horário						R\$ 3,87
Material		FORTE	UNID	COEFICIENTE	PREÇO UNITÁRIO	TOTAL
00000370	AREIA MEDIA - POSTO JAZIDA-FORNECEDOR (RETRHAO NA JAZIDA, SEM	SINAPI	M3	1,10000000	R\$ 135,00	R\$ 148,50
TOTAL Material						R\$ 148,50
Mão de Obra com Encargos Complementares		FORTE	UNID	COEFICIENTE	PREÇO UNITÁRIO	TOTAL
88309	PEDREIRO COM ENCARGOS COMPLEMENTARES	SINAPI	H	2,02190000	R\$ 26,06	R\$ 52,69
88316	SERVEnte COM ENCARGOS COMPLEMENTARES	SINAPI	H	3,03290000	R\$ 20,14	R\$ 61,08
TOTAL Mão de Obra com Encargos Complementares						R\$ 113,77
VALOR:						R\$ 266,12

1.10.2.9. 93588 TRANSPORTE COM CAMINHÃO BASCULANTE DE 10 M³, EM VIA URBANA EM LEITO NATURAL (UNIDADE: M3XKM). AF_07/2020 (M3XKM)

Equipamento Custo Horário		FORTE	UNID	COEFICIENTE	PREÇO UNITÁRIO	TOTAL
91387	CAMINHÃO BASCULANTE 10 M3, TRUCADO CABINE SIMPLES, PESO BRUTO TOTAL 23.000 KG, CARGA ÚTIL MÁXIMA 15.935 KG, DISTÂNCIA	SINAPI	CHI	0,00450000	R\$ 52,05	R\$ 0,28
91386	CAMINHÃO BASCULANTE 10 M3, TRUCADO CABINE SIMPLES, PESO BRUTO TOTAL 23.000 KG, CARGA ÚTIL MÁXIMA 15.935 KG, DISTÂNCIA	SINAPI	CHP	0,01050000	R\$ 254,24	R\$ 2,57
TOTAL Equipamento Custo Horário						R\$ 2,85
VALOR:						R\$ 2,93

1.10.2.10. C0709 CARGA MECANIZADA DE ROCHA EM CAMINHÃO BASCULANTE (M3)

Equipamento Custo Horário		FORTE	UNID	COEFICIENTE	PREÇO UNITÁRIO	TOTAL
10690	CAMINHÃO BASCULANTE 6 M3 (CHP)	SEINFRA	H	0,01110000	R\$ 132,52	R\$ 1,47
10708	CARREGADEIRA DE PNEUS HP 111 (CHP)	SEINFRA	H	0,01110000	R\$ 170,74	R\$ 1,90
TOTAL Equipamento Custo Horário						R\$ 3,37
Mão de Obra		FORTE	UNID	COEFICIENTE	PREÇO UNITÁRIO	TOTAL
12543	SERVEnte	SEINFRA	H	0,02220000	R\$ 17,14	R\$ 0,38
TOTAL Mão de Obra						R\$ 0,38
VALOR:						R\$ 3,75

1.10.3.1. C0718 CARGA, TRANSPORTE E DESCARGA DE TUBOS E PEÇAS EM PVC DN 100mm ATÉ 15km (M)

Equipamento Custo Horário		FORTE	UNID	COEFICIENTE	PREÇO UNITÁRIO	TOTAL
10703	CAMINHÃO C/CARROCERIA DE MADEIRA HP 136 (CHP)	SEINFRA	H	0,00400000	R\$ 130,74	R\$ 0,52
TOTAL Equipamento Custo Horário						R\$ 0,52
Mão de Obra		FORTE	UNID	COEFICIENTE	PREÇO UNITÁRIO	TOTAL
12543	SERVEnte	SEINFRA	H	0,00300000	R\$ 17,14	R\$ 0,05
TOTAL Mão de Obra						R\$ 0,56

1067
PREFEITURA MUNICIPAL DE SÃO CARLOS

VALOR: R\$ 0,57

1.10.3.2. 9/123 ASSENTAMENTO DE TUBO DE PVC PBA PARA REDE DE AGUA, DN 100 MM, JUNTA ELASTICA INTEGRADA, INSTALADO EM LOCAL DOM NIVEL ALTO DE INTERFERENCIAS (NÃO INCLUI FORNECIMENTO). AF 11/2017 (M)

Material	FORTE	UNID	COEFICIENTE	PREÇO UNITÁRIO	TOTAL
00020078 PASTA LUBRIFICANTE PARA TUBOS E CONEXÕES COM JUNTA ELASTICA	SINAPI	UN	0.00950000	R\$ 22,54	R\$ 0,22
TOTAL Material:					R\$ 0,22
Mão de Obra com Encargos Complementares	FORTE	UNID	COEFICIENTE	PREÇO UNITÁRIO	TOTAL
88240 ASSENTADOR DE TUBOS COM ENCARGOS COMPLEMENTARES	SINAPI	H	0.07370000	R\$ 17,33	R\$ 1,28
88316 SERVENTE COM ENCARGOS COMPLEMENTARES	SINAPI	H	0.07370000	R\$ 20,14	R\$ 1,48
TOTAL Mão de Obra com Encargos Complementares:					R\$ 2,76
VALOR:					R\$ 2,96

1.10.4.1. C3403 BLOCO DE ANCORAGEM EM CONCRETO SIMPLES FCK=10MPa (M3)

Servico	FORTE	UNID	COEFICIENTE	PREÇO UNITÁRIO	TOTAL
C0838 CONCRETO P/VIBR., FCK 10 MPa COM AGREGADO ADQUIRIDO	SEINFRA	M3	1.00000000	R\$ 386,38	R\$ 386,38
C1400 FORMA DE TÁBUAS DE 1" DE 3A. P.FUNDAÇÕES UTIL. 5 X	SEINFRA	M2	4.00000000	R\$ 71,73	R\$ 286,92
TOTAL Serviço:					R\$ 673,30
VALOR:					R\$ 673,30

1.10.4.2. C0653 CAIXA P/REGISTRO OU VENTOSA EM ALVENARIA DE TIJOLO MACIÇO, DN ATÉ 200mm (UN)

Servico	FORTE	UNID	COEFICIENTE	PREÇO UNITÁRIO	TOTAL
C0076 ALVENARIA DE TIJOLO COMUM C/ARGAMASSA MISTA DE CAL HIDRATADA 1:2:8 ESP=10 cm	SEINFRA	M2	3.30000000	R\$ 127,11	R\$ 419,46
C0216 ARMADURA CA-50A MÉDIA D= 6,3 A 10,0mm	SEINFRA	KG	7.20000000	R\$ 14,47	R\$ 104,18
C0838 CONCRETO P/VIBR., FCK 10 MPa COM AGREGADO ADQUIRIDO	SEINFRA	M3	0.09720000	R\$ 386,38	R\$ 37,56
C0840 CONCRETO P/VIBR., FCK 15 MPa COM AGREGADO ADQUIRIDO	SEINFRA	M3	0.14720000	R\$ 406,59	R\$ 59,85
G2129 REBOCO C/ARGAMASSA DE CAL HIDRATADA E AREIA PENEIRADA TRAÇO 1:3 ESP=5 mm P/PAREDE	SEINFRA	M2	2.86000000	R\$ 24,48	R\$ 70,50
TOTAL Serviço:					R\$ 691,54
VALOR:					R\$ 691,54

1.10.5.1. 94975 CONCRETO FCK = 15MPa, TRAÇO 1:3,4:3,5 (EM MASSA SECA DE CIMENTO/ AREIA MÉDIA/ BRITA 1) - PREPARO MANUAL. AF_05/2021 (M3)

Material	FORTE	UNID	COEFICIENTE	PREÇO UNITÁRIO	TOTAL
00000370 AREIA MÉDIA - POSTO JAZIDA/FORNECEDOR (RETIRADO NA JAZIDA, SEM TRANSPORTE)	SINAPI	M3	0.81870000	R\$ 135,00	R\$ 110,52
00001379 CIMENTO PORTLAND COMPOSTO CP II-32	SINAPI	KG	277.84150000	R\$ 0,76	R\$ 211,16
00004721 PEDRA BRITADA N. 1 (9,5 a 19 MM) POSTO PEDREIRA/FORNECEDOR, SEM FBETE	SINAPI	M3	0.58540000	R\$ 105,25	R\$ 62,03
TOTAL Material:					R\$ 383,71
Mão de Obra com Encargos Complementares	FORTE	UNID	COEFICIENTE	PREÇO UNITÁRIO	TOTAL
88316 SERVENTE COM ENCARGOS COMPLEMENTARES	SINAPI	H	6.20670000	R\$ 20,14	R\$ 125,00
TOTAL Mão de Obra com Encargos Complementares:					R\$ 125,00
VALOR:					R\$ 508,70

1.10.5.2. C1504 LANÇAMENTO E APLICAÇÃO DE CONCRETO S/ ELEVAÇÃO (M3)

Mão de Obra	FORTE	UNID	COEFICIENTE	PREÇO UNITÁRIO	TOTAL
12391 PEDREIRO	SEINFRA	H	2.00000000	R\$ 23,17	R\$ 46,34
12543 SERVENTE	SEINFRA	H	6.00000000	R\$ 17,14	R\$ 102,84
TOTAL Mão de Obra:					R\$ 149,18
VALOR:					R\$ 149,18

1.10.5.3. 00006189 TABUA NAO APARELHADA "2,5 X 30" CM, EM MACARANDUBA, ANGELIM OU EQUIVALENTE DA REGIAO - BRUTA (M)

Material	FORTE	UNID	COEFICIENTE	PREÇO UNITÁRIO	TOTAL
00006189 TABUA NAO APARELHADA "2,5 X 30" CM, EM MACARANDUBA, ANGELIM OU EQUIVALENTE DA REGIAO - BRUTA	SINAPI	M	1.00000000	R\$ 28,48	R\$ 28,48
TOTAL Material:					R\$ 28,48
VALOR:					R\$ 28,48

1.10.6.1. 00036374 TUBO PVC PBA JEI, CLASSE 12, DN 100 MM, PARA REDE DE AGUA (NBR 5647) (M)

Material	FORTE	UNID	COEFICIENTE	PREÇO UNITÁRIO	TOTAL
00036374 TUBO PVC PBA JEI, CLASSE 12, DN 100 MM, PARA REDE DE AGUA (NBR 5647)	SINAPI	M	1.00000000	R\$ 28,48	R\$ 28,48
TOTAL Material:					R\$ 28,48
VALOR:					R\$ 28,48



00038374	TUBO PVC PBA JEL. CLASSE 12, DN 100 MM. PARA REDE DE AGUA (NBR 5647)	SINAPI	M	1,00000000	R\$ 55,05	R\$ 55,05
					TOTAL Material	R\$ 55,05
					VALOR:	R\$ 55,05

1.10.6.2. 00000328 ANEL BORRACHA, PARA TUBO/CONEXAO PVC PBA, DN 100 MM, PARA REDE AGUA (UN)

Material	FORTE	UNID	COEFICIENTE	PREÇO UNITÁRIO	TOTAL	
00000328	ANEL BORRACHA, PARA TUBO/CONEXAO PVC PBA, DN 100 MM. PARA REDE AGUA	SINAPI	UN	1,00000000	R\$ 11,69	R\$ 11,69
					TOTAL Material	R\$ 11,69
					VALOR:	R\$ 11,69

1.10.7.1. 03109 CURVA 22 30' PBA COM PONTA E BOLSA DN 100 (UN)

Material	FORTE	UNID	COEFICIENTE	PREÇO UNITÁRIO	TOTAL	
03109	CURVA 22 30' PBA COM PONTA E BOLSA DN 100	SEINFRA	UN	1,00000000	R\$ 60,34	R\$ 60,34
					TOTAL Material	R\$ 60,34
					VALOR:	R\$ 60,34

1.10.7.2. 00001827 CURVA PVC PBA, JE, PB, 45 GRAUS, DN 100 / DE 110 MM, PARA REDE AGUA (NBR 10351) (UN)

Material	FORTE	UNID	COEFICIENTE	PREÇO UNITÁRIO	TOTAL	
00001827	CURVA PVC PBA, JE, PB, 45 GRAUS, DN 100 / DE 110 MM, PARA REDE AGUA (NBR 10351)	SINAPI	UN	1,00000000	R\$ 157,17	R\$ 157,17
					TOTAL Material	R\$ 157,17
					VALOR:	R\$ 157,17

1.10.7.3. 00001828 CURVA PVC PBA, JE, PB, 90 GRAUS, DN 100 / DE 110 MM, PARA REDE AGUA (NBR 10351) (UN)

Material	FORTE	UNID	COEFICIENTE	PREÇO UNITÁRIO	TOTAL	
00001828	CURVA PVC PBA, JE, PB, 90 GRAUS, DN 100 / DE 110 MM, PARA REDE AGUA (NBR 10351)	SINAPI	UN	1,00000000	R\$ 191,80	R\$ 191,80
					TOTAL Material	R\$ 191,80
					VALOR:	R\$ 191,80

1.10.7.4. 00011378 TE DE REDUCAO, PVC PBA, BBB, JE, DN 100 X 50 / DE 110 X 60 MM, PARA REDE AGUA (NBR 10351) (UN)

Material	FORTE	UNID	COEFICIENTE	PREÇO UNITÁRIO	TOTAL	
00011378	TE DE REDUCAO, PVC PBA, BBB, JE, DN 100 X 50 / DE 110 X 60 MM, PARA REDE AGUA (NBR 10351)	SINAPI	UN	1,00000000	R\$ 106,42	R\$ 106,42
					TOTAL Material	R\$ 106,42
					VALOR:	R\$ 106,42

1.10.8.1. 94501 REGISTRO DE GAVETA BRUTO, LATÃO, ROSCÁVEL, 4" - FORNECIMENTO E INSTALAÇÃO. AF_08/2021 (UN)

Material	FORTE	UNID	COEFICIENTE	PREÇO UNITÁRIO	TOTAL	
00003148	FITA VEDA ROSCA EM ROLOS DE 18 MM X 50 M (L X C)	SINAPI	UN	0,04520000	R\$ 13,09	R\$ 0,59
00009027	REGISTRO GAVETA BRUTO EM LATAO FORJADO, BITOLA 4" (REF 1509)	SINAPI	UN	1,00000000	R\$ 599,50	R\$ 599,50
					TOTAL Material	R\$ 600,09
Mão de Obra com Encargos Complementares	FORTE	UNID	COEFICIENTE	PREÇO UNITÁRIO	TOTAL	
88248	AUXILIAR DE ENCANADOR OU BOMBEIRO HIDRÁULICO COM ENCARGOS COMPLEMENTARES	SINAPI	H	0,72250000	R\$ 20,50	R\$ 14,81
88267	ENCANADOR OU BOMBEIRO HIDRÁULICO COM ENCARGOS COMPLEMENTARES	SINAPI	H	0,72250000	R\$ 25,32	R\$ 18,29
					TOTAL Mão de Obra com Encargos Complementares	R\$ 33,10
					VALOR:	R\$ 633,19

1.10.8.2. 03080 ADAPTADOR PBA BOLSA/ROSCA DN 100 (UN)

Material	FORTE	UNID	COEFICIENTE	PREÇO UNITÁRIO	TOTAL	
03080	ADAPTADOR PBA BOLSA/ROSCA DN 100	SEINFRA	UN	1,00000000	R\$ 58,80	R\$ 58,80
					TOTAL Material	R\$ 58,80
					VALOR:	R\$ 58,80

1.10.9.1. 00041892 TE, PVC PBA, BBB, 90 GRAUS, DN 100 / DE 110 MM, PARA REDE AGUA (NBR 10351) (UN)

Material	FORTE	UNID	COEFICIENTE	PREÇO UNITÁRIO	TOTAL





00041852	TE. PVC PBA, 888, 90 GRAUS, DN 100 / DE 110 MM, PARA REDE AGUA (NBR 10351)	SINAPI	UN	1,00000000	R\$ 133,92	R\$ 133,92
TOTAL Material:						R\$ 133,92
VALOR:						R\$ 133,92

1.10.9.2. 94501 REGISTRO DE GAVETA BRUTO, LATÃO, ROSCÁVEL, 4" - FORNECIMENTO E INSTALAÇÃO. AF_08/2021 (UN)

Material	FORTE	UNID	COEFICIENTE	PREÇO UNITÁRIO	TOTAL	
00003148	FITA VEDA ROSCA EM ROLOS DE 18 MM X 50 M (L X C)	SINAPI	UN	0,04520000	R\$ 19,09	R\$ 0,50
00005027	REGISTRO GAVETA BRUTO EM LATÃO FORJADO, BITOLA 4" (REF 1509)	SINAPI	UN	1,00000000	R\$ 509,50	R\$ 509,50
TOTAL Material:					R\$ 600,00	
Mão de Obra com Encargos Complementares		FORTE	UNID	COEFICIENTE	PREÇO UNITÁRIO	TOTAL
88248	AUXILIAR DE ENCANADOR OU BOMBEIRO HIDRÁULICO COM ENCARGOS COMPLEMENTARES	SINAPI	H	0,72250000	R\$ 20,50	R\$ 14,81
88267	ENCANADOR OU BOMBEIRO HIDRÁULICO COM ENCARGOS COMPLEMENTARES	SINAPI	H	0,72250000	R\$ 25,39	R\$ 18,29
TOTAL Mão de Obra com Encargos Complementares:					R\$ 33,10	
VALOR:						R\$ 633,19

1.10.9.3. 00001827 CURVA PVC PBA, JE, PB, 45 GRAUS, DN 100 / DE 110 MM, PARA REDE AGUA (NBR 10351) (UN)

Material	FORTE	UNID	COEFICIENTE	PREÇO UNITÁRIO	TOTAL	
00001827	CURVA PVC PBA, JE, PB, 45 GRAUS, DN 100 / DE 110 MM, PARA REDE	SINAPI	UN	1,00000000	R\$ 157,17	R\$ 157,17
TOTAL Material:					R\$ 157,17	
VALOR:						R\$ 157,17

1.10.9.4. 00036374 TUBO PVC PBA JEI, CLASSE 12, DN 100 MM, PARA REDE DE AGUA (NBR 5647) (M)

Material	FORTE	UNID	COEFICIENTE	PREÇO UNITÁRIO	TOTAL	
00036374	TUBO PVC PBA JEI, CLASSE 12, DN 100 MM, PARA REDE DE AGUA (NBR 5647)	SINAPI	M	1,00000000	R\$ 65,05	R\$ 65,05
TOTAL Material:					R\$ 65,05	
VALOR:						R\$ 65,05

1.10.10.1. C0580 CADASTRO DE ADUTORA (M)

Equipamento Custo Horário	FORTE	UNID	COEFICIENTE	PREÇO UNITÁRIO	TOTAL	
10796	VEICULO UTILITARIO KOMBI (CHP)	SEINFRA	H	0,00400000	R\$ 78,82	R\$ 0,32
TOTAL Equipamento Custo Horário:					R\$ 0,32	
Material	FORTE	UNID	COEFICIENTE	PREÇO UNITÁRIO	TOTAL	
10857	COPIA HELIOGRAFICA	SEINFRA	M2	0,00500000	R\$ 16,54	R\$ 0,08
12385	PAPEL VEGETAL GRAMATURA 90/95g	SEINFRA	M2	0,00170000	R\$ 7,50	R\$ 0,01
TOTAL Material:					R\$ 0,09	
Mão de Obra	FORTE	UNID	COEFICIENTE	PREÇO UNITÁRIO	TOTAL	
10037	AJUDANTE	SEINFRA	H	0,03600000	R\$ 18,83	R\$ 0,67
12299	DESENHISTA (EM CAD/CAD/CE)	SEINFRA	H	0,00100000	R\$ 31,20	R\$ 0,03
12445	TOPOGRAFO	SEINFRA	H	0,01200000	R\$ 34,31	R\$ 0,41
TOTAL Mão de Obra:					R\$ 1,11	
VALOR:						R\$ 1,52

1.11.1.1. 94975 CONCRETO FCK = 15MPA, TRAÇO 1:3,4:3,5 (EM MASSA SECA DE CIMENTO: AREIA MÉDIA/ BRITA 1) - PREPARO MANUAL. AF_05/2021 (M3)

Material	FORTE	UNID	COEFICIENTE	PREÇO UNITÁRIO	TOTAL	
00000370	AREIA MEDIA - POSTO JAZIDA/FORNECEDOR (RETIRADO NA JAZIDA, SEM TRANSPORTE)	SINAPI	M3	0,91870000	R\$ 135,00	R\$ 110,52
00001378	CIMENTO PORTLAND COMPOSTO CP II-32	SINAPI	KG	277,84150000	R\$ 0,76	R\$ 211,16
00004721	PEDRA BRITADA N. 1 (9,5 a 19 MM) POSTO PEDREIRA/FORNECEDOR, SEM FRETE	SINAPI	M3	0,58940000	R\$ 105,25	R\$ 62,03
TOTAL Material:					R\$ 383,71	
Mão de Obra com Encargos Complementares	FORTE	UNID	COEFICIENTE	PREÇO UNITÁRIO	TOTAL	
88316	SERVENTE COM ENCARGOS COMPLEMENTARES	SINAPI	H	6,20670000	R\$ 20,14	R\$ 125,00
TOTAL Mão de Obra com Encargos Complementares:					R\$ 125,00	
VALOR:						R\$ 508,70

1.11.1.2. 00008189 TABUA NAO APARELHADA '2,5 X 30' CM, EM MACARANDUBA, ANGELIM OU EQUIVALENTE DA REGIAO - BRUTA (M)						
Material	UNID	COEFICIENTE	PREÇO UNITÁRIO	TOTAL		
00008189 TABUA NAO APARELHADA '2,5 X 30' CM, EM MACARANDUBA, ANGELIM OU EQUIVALENTE DA REGIAO - BRUTA	M	1,00000000	R\$ 28,48	R\$ 28,48		
				TOTAL Material	R\$ 28,48	
				VALOR:	R\$ 28,48	

1.11.2.1. 104120 (COMPOSIÇÃO REPRESENTATIVA) LIGAÇÃO PREDIAL DE AGUA, REDE DN 50 MM, RAMAL PREDIAL DE 20 MM, L = 4,0 M, LARGURA DA VALA = 0,65 M; COM COLAR DE TOMADA DE PVC; ESCAVAÇÃO MANUAL, PREPARO DE FUNDO DE VALA E REATERRO COMPACTADO, AF 06/2022 (UN)						
Serviço	FORTE	UNID	COEFICIENTE	PREÇO UNITÁRIO	TOTAL	
104031 COLAR DE TOMADA, PVC, COM TRAVAS, DE 60 MM X 1/2" OU 80 MM X 3/4", PARA LIGAÇÃO PREDIAL DE AGUA, AF 06/2022	SINAPI	UN	1,00000000	R\$ 18,86	R\$ 18,86	
104046 COTAVELOUCELHO COM ADAPTADOR, POLIPROPILENO, PARA TUBOS EM PEAD, 20 MM X 1/2" PARA LIGAÇÃO PREDIAL DE AGUA, AF 06/2022	SINAPI	UN	1,00000000	R\$ 7,31	R\$ 7,31	
93358 ESCAVAÇÃO MANUAL DE VALA COM PROFUNDIDADE MENOR OU IGUAL A 1,50 M, AF 02/2021	SINAPI	M3	2,45280000	R\$ 79,67	R\$ 195,41	
104058 LUVA, PVC, ROSCÁVEL, 1/2", PARA LIGAÇÃO PREDIAL DE AGUA, AF 06/2022	SINAPI	UN	1,00000000	R\$ 6,09	R\$ 6,09	
101618 PREPARO DE FUNDO DE VALA COM LARGURA MENOR QUE 1,5 M, COM CAMADA DE AREIA LANCAMENTO MANUAL, AF 02/2020	SINAPI	M3	0,13000000	R\$ 266,12	R\$ 34,60	
93382 REATERRO MANUAL DE VALAS COM COMPACTAÇÃO MECANIZADA, AF 04/2016	SINAPI	M3	2,32150000	R\$ 30,00	R\$ 69,65	
104056 REGISTRO ESFERA, PVC, COM ROSCA, 1/2", PARA LIGAÇÃO PREDIAL DE AGUA, AF 06/2022	SINAPI	UN	1,00000000	R\$ 21,59	R\$ 21,59	
104060 TUBO, PEAD, PE-80, DE = 20 MM X 2,3 MM, PARA LIGAÇÃO PREDIAL DE AGUA, AF 06/2022	SINAPI	M	4,00000000	R\$ 8,36	R\$ 33,44	
				TOTAL Serviço:	R\$ 386,95	
				VALOR:	R\$ 386,93	

1.11.3.1. C0641 CAIXA EM ALVENARIA C/TAMPA EM CONCRETO FUNDO BRITA (1.0 X 1.0m) (UN)						
Serviço	FORTE	UNID	COEFICIENTE	PREÇO UNITÁRIO	TOTAL	
C0076 ALVENARIA DE TIJOLO COMUM C/ARGAMASSA MISTA DE CAL HIDRATADA 1:2:8 FSP=10 cm	SEINFRA	M2	4,60000000	R\$ 127,11	R\$ 584,71	
C0216 ARMADURA CA-50A MÉDIA D= 6,3 A 10,0mm	SEINFRA	KG	4,50000000	R\$ 14,47	R\$ 65,12	
C0776 CHAPISCO C/ ARGAMASSA DE CIMENTO E AREIA SPENEIRAR TRAÇO 1:3	SEINFRA	M2	4,15000000	R\$ 6,66	R\$ 27,64	
C0840 CONCRETO P/MBR., FCK 18 MPa COM AGREGADO ADQUIRIDO	SEINFRA	M3	0,20200000	R\$ 406,58	R\$ 82,13	
C2784 ESCAVAÇÃO MANUAL SOLO DE 1A.CAT. PROF. ATÉ 1,50m	SEINFRA	M3	2,60000000	R\$ 45,42	R\$ 118,09	
C1400 FORMA DE TABUAS DE 1" DE 3A. P/FUNDAÇÕES ÚTL. 5 X	SEINFRA	M2	0,62000000	R\$ 71,73	R\$ 44,47	
C2920 REATERRO C/COMPACTAÇÃO MECÂNICA, E CONTROLE, MATERIAL DA VALA	SEINFRA	M3	0,50000000	R\$ 24,37	R\$ 12,19	
C2123 REBOGO C/ARGAMASSA DE CAL HIDRATADA E AREIA PENEIRADA TRAÇO 1:3 FSP=5 mm P/AREDE	SEINFRA	M2	4,15000000	R\$ 24,48	R\$ 101,59	
				TOTAL Serviço:	R\$ 1.035,94	
				VALOR:	R\$ 1.035,91	

1.11.3.2. C4207 INSTALAÇÃO DE MACROMEDIDOR TIPO WALTSMANN PARA DIÂMETROS ATÉ 300mm (UN)						
Equipamento Custo Horário	FORTE	UNID	COEFICIENTE	PREÇO UNITÁRIO	TOTAL	
10700 CAMINHONETE SAVERIO (CHP)	SEINFRA	H	1,00000000	R\$ 77,18	R\$ 77,18	
				TOTAL Equipamento Custo Horário:	R\$ 77,18	
Mão de Obra	FORTE	UNID	COEFICIENTE	PREÇO UNITÁRIO	TOTAL	
10037 AJUDANTE	SEINFRA	H	32,00000000	R\$ 18,63	R\$ 596,16	
11530 MONTADOR	SEINFRA	H	16,00000000	R\$ 23,17	R\$ 370,72	
				TOTAL Mão de Obra:	R\$ 966,88	
				VALOR:	R\$ 1.044,06	

1.11.4.1. I3117 EXTREMIDADE PBA BOLSA / FLANGE DN 75 (UN)						
Material	FORTE	UNID	COEFICIENTE	PREÇO UNITÁRIO	TOTAL	
I3117 EXTREMIDADE PBA BOLSA / FLANGE DN 75	SEINFRA	UN	1,00000000	R\$ 89,08	R\$ 89,08	
				TOTAL Material	R\$ 89,08	
				VALOR:	R\$ 89,08	

1.11.4.2. I8666 HIDRÔMETRO TIPO WOLTMANN HORIZONTAL Qn=40m³/h, Dn 80mm - COMPLETO (UN)						
Material	FORTE	UNID	COEFICIENTE	PREÇO UNITÁRIO	TOTAL	
I8666 HIDRÔMETRO TIPO WOLTMANN HORIZONTAL Qn=40m³/h, Dn 80mm - COMPLETO	SEINFRA	UN	1,00000000	R\$ 3.020,37	R\$ 3.020,37	
				TOTAL Material	R\$ 3.020,37	
				VALOR:	R\$ 3.020,37	

1.11.4.3. I3838 FLANGE CEGO FoFo C/ FUIROS DN 75 PN10 (UN)

Material	FORTE	UND	COEFICIENTE	PREÇO UNITÁRIO	TOTAL
I3838 FLANGE CEGO FoFo C/ FUIROS DN 75 PN10	SEINFRA	UN	1,00000000	R\$ 62,28	R\$ 62,28
TOTAL Material:					R\$ 62,28
VALOR:					R\$ 62,28

1.11.4.4. I4241 PARAFUSO C/ PORCAS PARA FLANGES DN 16 x 80 (UN)

Material	FORTE	UND	COEFICIENTE	PREÇO UNITÁRIO	TOTAL
I4241 PARAFUSO C/PORCAS PARA FLANGES DN 16 x 80	SEINFRA	UN	1,00000000	R\$ 2,90	R\$ 2,90
TOTAL Material:					R\$ 2,90
VALOR:					R\$ 2,90

1.11.5.1. C2766 ENSAIO DE HIDRÔMETRO (BAN)

Mão de Obra	FORTE	UND	COEFICIENTE	PREÇO UNITÁRIO	TOTAL
I0151 AUX, TÉCNICO INICIAL CAGECE	SEINFRA	H	0,33000000	R\$ 36,25	R\$ 11,96
I2378 MECANICO HIDROMETRO INIC. CAGE	SEINFRA	H	2,00000000	R\$ 24,55	R\$ 49,10
I2543 SERVENTE	SEINFRA	H	0,50000000	R\$ 17,14	R\$ 8,57
TOTAL Mão de Obra:					R\$ 69,63
VALOR:					R\$ 69,63

1.11.6.1. 97741 KIT CAVALETE PARA MEDIÇÃO DE AGUA - ENTRADA INDIVIDUALIZADA, EM PVC DN 25 (1/2"), PARA 1 MEDIDOR / FORNECIMENTO E INSTALAÇÃO (EXCLUSIVE HIDRÔMETRO). AF_11/2016 (UN)

Material	FORTE	UND	COEFICIENTE	PREÇO UNITÁRIO	TOTAL
00000065 ADAPTADOR PVC SOLDAVEL CURTO COM BOLSA E ROSCA, 25 MM X 3/4" PARA AGUA FRIA	SINAPI	UN	2,00000000	R\$ 0,59	R\$ 1,18
00020080 ADESIVO PLASTICO PARA PVC, FRASCO COM 175 GR	SINAPI	UN	0,44550000	R\$ 17,83	R\$ 7,94
00000813 BUCHA DE REDUÇÃO DE PVC, SOLDAVEL, LONGA, COM 50 X 25 MM, PARA AGUA FRIA PREDIAL	SINAPI	UN	1,00000000	R\$ 4,24	R\$ 4,24
00003529 JOELHO PVC, SOLDAVEL, 90 GRAUS, 25 MM, COR MARRON, PARA AGUA FRIA PREDIAL	SINAPI	UN	2,00000000	R\$ 0,73	R\$ 1,46
00003540 JOELHO PVC, SOLDAVEL, 90 GRAUS, 50 MM, COR MARRON, PARA AGUA FRIA PREDIAL	SINAPI	UN	2,00000000	R\$ 4,99	R\$ 9,98
00038383 LIXA D'AGUA EM FOLHA, GRÃO 100	SINAPI	UN	0,44500000	R\$ 1,64	R\$ 0,73
00006016 REGISTRO GAVETA BRUTO EM LATAO FORJADO, BITOLA 3/4" (REF 1509)	SINAPI	UN	1,00000000	R\$ 30,29	R\$ 30,29
00020083 SOLUÇÃO PREPARADORA / LIMPADORA PARA PVC, FRASCO COM 1000 CM3	SINAPI	UN	0,11000000	R\$ 61,89	R\$ 6,81
00009868 TUBO PVC, SOLDAVEL, DE 25 MM, AGUA FRIA (NBR-5648)	SINAPI	M	3,02520000	R\$ 4,15	R\$ 12,55
00009875 TUBO PVC, SOLDAVEL, DE 50 MM, AGUA FRIA (NBR-5648)	SINAPI	M	0,95530000	R\$ 15,42	R\$ 14,73
TOTAL Material:					R\$ 90,51

Mão de Obra com Encargos Complementares	FORTE	UND	COEFICIENTE	PREÇO UNITÁRIO	TOTAL
88248 AUXILIAR DE ENCANADOR OU BOMBEIRO HIDRÁULICO COM ENCARGOS COMPLEMENTARES	SINAPI	H	1,45060000	R\$ 20,50	R\$ 29,74
88267 ENCANADOR OU BOMBEIRO HIDRÁULICO COM ENCARGOS COMPLEMENTARES	SINAPI	H	1,45060000	R\$ 25,32	R\$ 36,73
TOTAL Mão de Obra com Encargos Complementares:					R\$ 66,47
VALOR:					R\$ 156,95

1.11.6.2. 95674 HIDRÔMETRO DN 20 (1/2"), 3,0 M³/H ? FORNECIMENTO E INSTALAÇÃO. AF_11/2016 (UN)

Material	FORTE	UND	COEFICIENTE	PREÇO UNITÁRIO	TOTAL
00003148 FITA VEDA ROSCA EM ROLOS DE 18 MM X 50 M (L X C)	SINAPI	UN	0,01590000	R\$ 13,09	R\$ 0,21
00012773 HIDROMETRO UNJATO / MEDIDOR DE AGUA, DN 1/2", VAZAO MAXIMA DE 3M³/H PARA AGUA POTAVEL FRIA, RELOJARIA PLANA CLASSE B	SINAPI	UN	1,00000000	R\$ 100,37	R\$ 100,37
TOTAL Material:					R\$ 100,58

Mão de Obra com Encargos Complementares	FORTE	UND	COEFICIENTE	PREÇO UNITÁRIO	TOTAL
88248 AUXILIAR DE ENCANADOR OU BOMBEIRO HIDRÁULICO COM ENCARGOS COMPLEMENTARES	SINAPI	H	0,45460000	R\$ 20,50	R\$ 9,32
88267 ENCANADOR OU BOMBEIRO HIDRÁULICO COM ENCARGOS COMPLEMENTARES	SINAPI	H	0,45460000	R\$ 25,32	R\$ 11,51
TOTAL Mão de Obra com Encargos Complementares:					R\$ 20,83
VALOR:					R\$ 121,39

1.11.6.3. 00000061 ADAPTADOR DE COMPRESSAO EM POLIPROPILENO (PP), PARA TUBO EM PEAD, 20 MM X 3/4", PARA LIGACAO PREDIAL DE AGUA (NTS 179) (UN)

Material	FORTE	UND	COEFICIENTE	PREÇO UNITÁRIO	TOTAL
----------	-------	-----	-------------	----------------	-------

PREFEITURA MUNICIPAL DE SÃO CARLOS
15/10/17
MANTO DE LICITADO

0000061	ADAPTADOR DE COMPRESSAO EM POLIPROPILENO (PP), PARA TUBO EM	SINAPI	UN	1,00000000	R\$ 4,27	R\$ 4,27
TOTAL Material:						R\$ 4,27
VALOR:						R\$ 4,27

1.11.6.4. 00011831 TORNEIRA PLASTICA PARA TANQUE 1/2 " OU 3/4 " COM BICO PARA MANGUEIRA (UN)

Material	FORTE	UNID	COEFICIENTE	PREÇO UNITÁRIO	TOTAL	
00011831	TORNEIRA PLASTICA PARA TANQUE 1/2 " OU 3/4 " COM BICO PARA MANGUEIRA	SINAPI	UN	1,00000000	R\$ 15,88	R\$ 15,88
TOTAL Material:					R\$ 15,88	
VALOR:					R\$ 15,88	

1.11.7.1. C0581 CADASTRO DE LIGAÇÃO (UN)

Equipamento Custo Horário	FORTE	UNID	COEFICIENTE	PREÇO UNITÁRIO	TOTAL	
10786	VEICULO UTILITARIO KOMBI (CHP)	SEINFRA	H	0,02400000	R\$ 78,82	R\$ 1,89
TOTAL Equipamento Custo Horário:					R\$ 1,89	

Material	FORTE	UNID	COEFICIENTE	PREÇO UNITÁRIO	TOTAL	
10857	COPIA HELIOGRAFICA	SEINFRA	M2	0,00300000	R\$ 16,54	R\$ 0,05
12385	PAPEL VEGETAL GRAMATURA 90/95g	SEINFRA	M2	0,00100000	R\$ 7,50	R\$ 0,01
TOTAL Material:					R\$ 0,06	

Mão de Obra	FORTE	UNID	COEFICIENTE	PREÇO UNITÁRIO	TOTAL	
10037	AJUDANTE	SEINFRA	H	0,00800000	R\$ 18,63	R\$ 0,15
12299	DESENHISTA (EM CAD/CAGECE)	SEINFRA	H	0,02000000	R\$ 31,26	R\$ 0,63
12445	TOPOGRAFO	SEINFRA	H	0,00400000	R\$ 34,31	R\$ 0,14
TOTAL Mão de Obra:					R\$ 0,92	
VALOR:					R\$ 2,86	

2.1.1.1. 93565 ENGENHEIRO CIVIL DE OBRA JUNIOR COM ENCARGOS COMPLEMENTARES (MES)

Encargos Complementares	FORTE	UNID	COEFICIENTE	PREÇO UNITÁRIO	TOTAL	
00043498	EPI - FAMILIA ENGENHEIRO CIVIL - MENSALISTA (ENCARGOS COMPLEMENTARES - COLETADO CAIXA)	SINAPI	MES	1,00000000	R\$ 133,45	R\$ 133,45
00040853	EXAMES - MENSALISTA (COLETADO CAIXA - ENCARGOS COMPLEMENTARES)	SINAPI	MES	1,00000000	R\$ 215,56	R\$ 215,56
00043474	FERRAMENTAS - FAMILIA ENGENHEIRO CIVIL - MENSALISTA (ENCARGOS COMPLEMENTARES - COLETADO CAIXA)	SINAPI	MES	1,00000000	R\$ 2,54	R\$ 2,54
00040854	SEGURO - MENSALISTA (COLETADO CAIXA - ENCARGOS COMPLEMENTARES)	SINAPI	MES	1,00000000	R\$ 12,89	R\$ 12,89
TOTAL Encargos Complementares:					R\$ 364,44	

Mão de Obra	FORTE	UNID	COEFICIENTE	PREÇO UNITÁRIO	TOTAL	
00040811	ENGENHEIRO CIVIL DE OBRA JUNIOR (MENSALISTA)	SINAPI	MES	1,00000000	R\$ 18.960,93	R\$ 18.960,93
TOTAL Mão de Obra:					R\$ 18.960,93	

Serviço	FORTE	UNID	COEFICIENTE	PREÇO UNITÁRIO	TOTAL	
95415	CURSO DE CAPACITAÇÃO PARA ENGENHEIRO CIVIL DE OBRA JUNIOR	SINAPI	MES	1,00000000	R\$ 221,08	R\$ 221,08
TOTAL Serviço:					R\$ 221,08	
VALOR:					R\$ 19.546,45	

2.1.1.2. 94295 MESTRE DE OBRAS COM ENCARGOS COMPLEMENTARES (MES)

Encargos Complementares	FORTE	UNID	COEFICIENTE	PREÇO UNITÁRIO	TOTAL	
00043499	EPI - FAMILIA ENCARREGADO GERAL - MENSALISTA (ENCARGOS COMPLEMENTARES - COLETADO CAIXA)	SINAPI	MES	1,00000000	R\$ 221,51	R\$ 221,51
00040853	EXAMES - MENSALISTA (COLETADO CAIXA - ENCARGOS COMPLEMENTARES)	SINAPI	MES	1,00000000	R\$ 215,56	R\$ 215,56
00043475	FERRAMENTAS - FAMILIA ENCARREGADO GERAL - MENSALISTA (ENCARGOS COMPLEMENTARES - COLETADO CAIXA)	SINAPI	MES	1,00000000	R\$ 21,49	R\$ 21,49
00040854	SEGURO - MENSALISTA (COLETADO CAIXA - ENCARGOS COMPLEMENTARES)	SINAPI	MES	1,00000000	R\$ 12,89	R\$ 12,89
TOTAL Encargos Complementares:					R\$ 471,45	

Mão de Obra	FORTE	UNID	COEFICIENTE	PREÇO UNITÁRIO	TOTAL	
00040819	MESTRE DE OBRAS (MENSALISTA)	SINAPI	MES	1,00000000	R\$ 5.909,90	R\$ 5.909,90
TOTAL Mão de Obra:					R\$ 5.909,90	

Serviço	FORTE	UNID	COEFICIENTE	PREÇO UNITÁRIO	TOTAL	
95423	CURSO DE CAPACITAÇÃO PARA MESTRE DE OBRAS (ENCARGOS COMPLEMENTARES)	SINAPI	MES	1,00000000	R\$ 98,99	R\$ 98,99

TOTAL Serviço	R\$ 98,99
VALOR:	R\$ 6.480,34

2.1.1.3. 00040944 TECNICO EM SEGURANCA DO TRABALHO (MENSALISTA) (MES)

Mão de Obra	FORTE	UNID	COEFICIENTE	PREÇO UNITÁRIO	TOTAL
00040944	TECNICO EM SEGURANCA DO TRABALHO (MENSALISTA)	SINAPI	MES	1,00000000	R\$ 4.535,03
TOTAL Mão de Obra:					R\$ 4.535,03
VALOR:					R\$ 4.535,03

2.1.1.4. 94296 TOPOGRAFO COM ENCARGOS COMPLEMENTARES (MES)

Encargos Complementares	FORTE	UNID	COEFICIENTE	PREÇO UNITÁRIO	TOTAL
00043505	EPI - FAMILIA TOPOGRAFO - MENSALISTA (ENCARGOS)	SINAPI	MES	1,00000000	R\$ 126,70
00040853	EXAMES - MENSALISTA (COLETADO CAIXA - ENCARGOS COMPLEMENTARES)	SINAPI	MES	1,00000000	R\$ 215,56
00043481	FERRAMENTAS - FAMILIA TOPOGRAFO - MENSALISTA (ENCARGOS COMPLEMENTARES - COLETADO CAIXA)	SINAPI	MES	1,00000000	R\$ 15,18
00040864	SEGURO - MENSALISTA (COLETADO CAIXA - ENCARGOS COMPLEMENTARES)	SINAPI	MES	1,00000000	R\$ 12,89
TOTAL Encargos Complementares:					R\$ 370,33

Mão de Obra	FORTE	UNID	COEFICIENTE	PREÇO UNITÁRIO	TOTAL
00040820	TOPOGRAFO (MENSALISTA)	SINAPI	MES	1,00000000	R\$ 6.271,31
TOTAL Mão de Obra:					R\$ 6.271,31

Serviço	FORTE	UNID	COEFICIENTE	PREÇO UNITÁRIO	TOTAL
95424	CURSO DE CAPACITAÇÃO PARA TOPOGRAFO (ENCARGOS COMPLEMENTARES) - MENSALISTA	SINAPI	MES	1,00000000	R\$ 41,20
TOTAL Serviço:					R\$ 41,20
VALOR:					R\$ 6.682,84

2.1.1.5. 00041093 AUXILIAR DE TOPOGRAFO (MENSALISTA) (MES)

Mão de Obra	FORTE	UNID	COEFICIENTE	PREÇO UNITÁRIO	TOTAL
00041093	AUXILIAR DE TOPOGRAFO (MENSALISTA)	SINAPI	MES	1,00000000	R\$ 2.822,28
TOTAL Mão de Obra:					R\$ 2.822,28
VALOR:					R\$ 2.822,28

2.1.1.6. 18508 EQUIPAMENTOS DE TOPOGRAFIA (UNxMÊS)

ADMINISTRAÇÃO LOCAL DE OBRA (C/ ENCARGOS)	FORTE	UNID	COEFICIENTE	PREÇO UNITÁRIO	TOTAL
18508	EQUIPAMENTOS DE TOPOGRAFIA	SEINFRA	UNxMÊ	1,00000000	R\$ 2.800,00
TOTAL ADMINISTRAÇÃO LOCAL DE OBRA (C/ ENCARGOS):					R\$ 2.800,00
VALOR:					R\$ 2.800,00

2.1.2.1. C4990 MOBILIZAÇÃO DE EQUIPAMENTOS EM CAMINHÃO EQUIPADO COM GUINDASTE (KM)

Equipamento Custo Horário	FORTE	UNID	COEFICIENTE	PREÇO UNITÁRIO	TOTAL
10705	CAMINHÃO COMERC. EQUIP. C/GUINDASTE (CHP)	SEINFRA	H	0,01850000	R\$ 129,15
TOTAL Equipamento Custo Horário:					R\$ 2,39
VALOR:					R\$ 2,39

2.1.2.2. C4991 DESMOBILIZAÇÃO DE EQUIPAMENTOS EM CAMINHÃO EQUIPADO COM GUINDASTE (KM)

Equipamento Custo Horário	FORTE	UNID	COEFICIENTE	PREÇO UNITÁRIO	TOTAL
10705	CAMINHÃO COMERC. EQUIP. C/GUINDASTE (CHP)	SEINFRA	H	0,01850000	R\$ 129,15
TOTAL Equipamento Custo Horário:					R\$ 2,39



VALOR:	R\$ 2,39
--------	----------

2.1.2.3. 93208 EXECUÇÃO DE ALMOXARIFADO EM CANTEIRO DE OBRA EM CHAPA DE MADEIRA COMPENSADA, INCLUSO PRATELEIRAS. AF_02/2016 (M2)

Material	FORTE	UNID	COEFICIENTE	PREÇO UNITÁRIO	TOTAL	
00004513	CAIBRO 5 X 5 CM EM PINUS, MISTA OU EQUIVALENTE DA REGIAO - BRUTA	SINAPI	M	3,48440000	R\$ 7,50	R\$ 26,13
00010886	EXTINTOR DE INCENDIO PORTATIL COM CARGA DE AGUA PRESSURIZADA DE 10 L, CLASSE A	SINAPI	UN	0,02520000	R\$ 251,58	R\$ 6,34
00010891	EXTINTOR DE INCENDIO PORTATIL COM CARGA DE PO QUIMICO SECO (PQS) DE 4 KG, CLASSE BC	SINAPI	UN	0,02520000	R\$ 243,26	R\$ 6,13
00011456	FERROLHO COM FECHO / TRINCO REDONDO, EM AÇO GALVANIZADO / ZINCADO, DE SOBREPOR, COM COMPRIMENTO DE 8" E ESPESSURA	SINAPI	UN	0,02520000	R\$ 20,02	R\$ 0,50
00011587	FORRO DE PVC LISO, BRANCO, REGUA DE 10 CM, ESPESSURA DE 8 MM A 10 MM (COM COLOCAÇÃO / SEM ESTRUTURA METALICA)	SINAPI	M2	1,00000000	R\$ 87,12	R\$ 87,12
00006193	TABUA NÃO APARELHADA "2,5 X 26" CM, EM MACARANDUBA, ANGELIM OU EQUIVALENTE DA REGIAO - BRUTA	SINAPI	M	3,91740000	R\$ 19,51	R\$ 76,43
TOTAL Material					R\$ 202,46	

Mão de Obra com Encargos Complementares	FORTE	UNID	COEFICIENTE	PREÇO UNITÁRIO	TOTAL	
88262	CARPINTEIRO DE FORMAS COM ENCARGOS COMPLEMENTARES	SINAPI	H	0,97940000	R\$ 25,70	R\$ 25,17
TOTAL Mão de Obra com Encargos Complementares					R\$ 25,17	

Serviço	FORTE	UNID	COEFICIENTE	PREÇO UNITÁRIO	TOTAL	
101165	ALVENARIA DE EMBASAMENTO COM BLOCO ESTRUTURAL DE CONCRETO, DE 14X19X29CM E ARGAMASSA DE ASSENTAMENTO COM PREPARO EM BETONEIRA. AF_05/2020	SINAPI	M3	0,02690000	R\$ 939,19	R\$ 25,26
91924	CABO DE COBRE FLEXIVEL ISOLADO, 1,5 MM², ANTI-CHAMA 450/750 V, PARA CIRCUITOS TERMINAIS - FORNECIMENTO E INSTALAÇÃO. AF_03/2023	SINAPI	M	0,02190000	R\$ 2,74	R\$ 1,70
91926	CABO DE COBRE FLEXIVEL ISOLADO, 2,5 MM², ANTI-CHAMA 450/750 V, PARA CIRCUITOS TERMINAIS - FORNECIMENTO E INSTALAÇÃO. AF_03/2023	SINAPI	M	0,57980000	R\$ 3,99	R\$ 2,71
91937	CAIXA OCTOGONAL 3" X 3". PVC, INSTALADA EM LAJE - FORNECIMENTO E INSTALAÇÃO. AF_03/2023	SINAPI	UN	0,12590000	R\$ 13,81	R\$ 1,74
95805	CONDULETE DE PVC, TIPO B, PARA ELETRODUTO DE PVC SOLDÁVEL DN 25 MM (3/4"), APARENTE - FORNECIMENTO E INSTALAÇÃO. AF_10/2022	SINAPI	UN	0,05040000	R\$ 19,42	R\$ 0,98
95811	CONDULETE DE PVC, TIPO LB, PARA ELETRODUTO DE PVC SOLDÁVEL DN 25 MM (3/4"), APARENTE - FORNECIMENTO E INSTALAÇÃO. AF_10/2022	SINAPI	UN	0,02520000	R\$ 15,79	R\$ 0,40
91911	CURVA 90 GRAUS PARA ELETRODUTO, PVC, ROSCÁVEL, DN 20 MM (1/2"), PARA CIRCUITOS TERMINAIS, INSTALADA EM PAREDE - FORNECIMENTO E INSTALAÇÃO. AF_03/2023	SINAPI	UN	0,07550000	R\$ 15,04	R\$ 1,14
101891	DISJUNTOR MONOPOLAR TIPO NEMA, CORRENTE NOMINAL DE 35 ATE 50A - FORNECIMENTO E INSTALAÇÃO. AF_10/2020	SINAPI	UN	0,05040000	R\$ 28,09	R\$ 1,42
91862	ELETRODUTO RIGIDO ROSCÁVEL, PVC, DN 20 MM (1/2"), PARA CIRCUITOS TERMINAIS, INSTALADO EM FORRO - FORNECIMENTO E INSTALAÇÃO. AF_03/2023	SINAPI	M	0,25180000	R\$ 8,89	R\$ 2,24
91870	ELETRODUTO RIGIDO ROSCÁVEL, PVC, DN 20 MM (1/2"), PARA CIRCUITOS TERMINAIS, INSTALADO EM PAREDE - FORNECIMENTO E INSTALAÇÃO.	SINAPI	M	0,22660000	R\$ 11,66	R\$ 2,64
93358	ESCAVAÇÃO MANUAL DE VALA COM PROFUNDIDADE MENOR OU IGUAL A 1,30 M. AF_02/2021	SINAPI	M3	0,02620000	R\$ 79,67	R\$ 2,09
91170	FIXAÇÃO DE TUBOS HORIZONTAIS DE PVC, CPVC OU COBRE DIÂMETROS MENORES OU IGUAIS A 40 MM OU ELÉTRICOS HAS ATÉ 150MM DE	SINAPI	M	0,25180000	R\$ 3,04	R\$ 0,92
91173	FIXAÇÃO DE TUBOS VERTICAIS DE PPR DIÂMETROS MENORES OU IGUAIS A 40 MM COM ABRACADEIRA METÁLICA RÍGIDA TIPO D 1/2" FIXADA EM	SINAPI	M	0,22660000	R\$ 1,85	R\$ 0,42
92025	INTERRUPTOR SIMPLES (1 MÓDULO) COM 2 TOMADAS DE EMBUTIR 2P-T	SINAPI	UN	0,02520000	R\$ 70,99	R\$ 1,78
94559	JANELA DE AÇO TIPO BASCULANTE PARA VIDROS, COM BATENTE, FERRAGENS E PINTURA ANTICORROSIVA, EXCLUSIVE VIDROS.	SINAPI	M2	0,07550000	R\$ 667,78	R\$ 50,42
97611	LÂMPADA COMPACTA FLUORESCENTE DE 15 W - BASE E27 - FORNECIMENTO E INSTALAÇÃO. AF_02/2020	SINAPI	UN	0,02520000	R\$ 24,33	R\$ 0,61
95240	LASTRO DE CONCRETO MAGRO, APLICADO EM PISOS, LAJES SOBRE SOLO OU RADIEIS, ESPESSURA DE 3 CM. AF_07/2019	SINAPI	M2	0,00800000	R\$ 19,05	R\$ 0,11
95241	LASTRO DE CONCRETO MAGRO, APLICADO EM PISOS, LAJES SOBRE SOLO OU RADIEIS, ESPESSURA DE 5 CM. AF_07/2019	SINAPI	M2	1,43900000	R\$ 31,75	R\$ 45,71
97586	LUMINÁRIA TIPO CALHA, DE SOBREPOR, COM 2 LÂMPADAS TUBULARES FLUORESCENTES DE 36 W, COM REATOR DE PARTIDA RÁPIDA -	SINAPI	UN	0,10070000	R\$ 151,70	R\$ 15,28

97593	LUMINÁRIA TIPO SPOT, DE SOBREPOR, COM 1 LÂMPADA FLUORESCENTE DE 15 W, SEM REATOR - FORNECIMENTO E INSTALAÇÃO. AF_02/2020	SINAPI	UN	0,02520000	R\$ 139,58	R\$ 3,52
98445	PAREDE DE MADEIRA COMPENSADA PARA CONSTRUÇÃO TEMPORÁRIA EM CHAPA SIMPLES EXTERNA, COM ÁREA LÍQUIDA MAIOR OU IGUAL A 6 M²	SINAPI	M2	0,54950000	R\$ 183,32	R\$ 100,73
98441	PAREDE DE MADEIRA COMPENSADA PARA CONSTRUÇÃO TEMPORÁRIA EM CHAPA SIMPLES EXTERNA, COM ÁREA LÍQUIDA MAIOR OU IGUAL A 6 M²	SINAPI	M2	0,35170000	R\$ 152,28	R\$ 53,56
98446	PAREDE DE MADEIRA COMPENSADA PARA CONSTRUÇÃO TEMPORÁRIA EM CHAPA SIMPLES EXTERNA, COM ÁREA LÍQUIDA MENOR QUE 6 M²	SINAPI	M2	0,42840000	R\$ 234,87	R\$ 100,62
98442	PAREDE DE MADEIRA COMPENSADA PARA CONSTRUÇÃO TEMPORÁRIA EM CHAPA SIMPLES EXTERNA, COM ÁREA LÍQUIDA MENOR QUE 6 M²	SINAPI	M2	0,40480000	R\$ 155,46	R\$ 62,99
98447	PAREDE DE MADEIRA COMPENSADA PARA CONSTRUÇÃO TEMPORÁRIA EM CHAPA SIMPLES, INTERNA, COM ÁREA LÍQUIDA MAIOR OU IGUAL A 6 M²	SINAPI	M2	0,04390000	R\$ 157,22	R\$ 6,90
98443	PAREDE DE MADEIRA COMPENSADA PARA CONSTRUÇÃO TEMPORÁRIA EM CHAPA SIMPLES, INTERNA, COM ÁREA LÍQUIDA MAIOR OU IGUAL A 6 M²	SINAPI	M2	0,02810000	R\$ 133,65	R\$ 3,75
98448	PAREDE DE MADEIRA COMPENSADA PARA CONSTRUÇÃO TEMPORÁRIA EM CHAPA SIMPLES, INTERNA, COM ÁREA LÍQUIDA MENOR QUE 6 M²	SINAPI	M2	0,03420000	R\$ 197,26	R\$ 6,75
98444	PAREDE DE MADEIRA COMPENSADA PARA CONSTRUÇÃO TEMPORÁRIA EM CHAPA SIMPLES, INTERNA, COM ÁREA LÍQUIDA MENOR QUE 6 M²	SINAPI	M2	0,03230000	R\$ 135,82	R\$ 4,38
88489	PINTURA LÁTEX ACRÍLICA PREMIUM, APLICAÇÃO MANUAL EM PAREDES, DUAS DEMÃOIS. AF_04/2023	SINAPI	M2	3,74570000	R\$ 9,88	R\$ 37,01
91341	PORTA EM ALUMÍNIO DE ABRIR TIPO VENEZIANA, COM GUARNIÇÃO.	SINAPI	M2	0,06340000	R\$ 872,39	R\$ 55,31
101876	QUADRO DE DISTRIBUIÇÃO DE ENERGIA EM PVC, DE EMBUTIR, SEM BARRAMENTO, PARA 6 DISJUNTORES - FORNECIMENTO E INSTALAÇÃO.	SINAPI	UN	0,02520000	R\$ 103,65	R\$ 2,61
96995	REATERHO MANUAL, APLIADO COM SOQUETE. AF_10/2017	SINAPI	M3	0,00670000	R\$ 48,30	R\$ 0,32
94210	TELHAMENTO COM TELHA ONDULADA DE FIBROCIMENTO E = 6 MM, COM RECORRIMENTO LATERAL DE 1/4 DE ONDA PARA TELHADO COM	SINAPI	M2	1,43960000	R\$ 66,07	R\$ 95,11
92000	TOMADA BAIXA DE EMBUTIR (1 MÓDULO), 2P+1 10 A, INCLUINDO SUPORTE E PLACA - FORNECIMENTO E INSTALAÇÃO. AF_03/2023	SINAPI	UN	0,05040000	R\$ 30,92	R\$ 1,56
92543	TRAMA DE MADEIRA COMPOSTA POR TERÇAS PARA TELHADOS DE ATÉ 2 ÁGUAS PARA TELHA ONDULADA DE FIBROCIMENTO METÁLICA.	SINAPI	M2	1,43960000	R\$ 23,56	R\$ 33,92
					TOTAL Serviço:	R\$ 726,58
					VALOR:	R\$ 954,15

2.1.3.1. 103689 FORNECIMENTO E INSTALAÇÃO DE PLACA DE OBRA COM CHAPA GALVANIZADA E ESTRUTURA DE MADEIRA. AF_03/2022_PS (M2)

Material	FORNTE	UND	COEFICIENTE	PREÇO UNITÁRIO	TOTAL	
00004813	PLACA DE OBRA (PARA CONSTRUÇÃO CIVIL) EM CHAPA GALVANIZADA "M 22" ADESIVADA DE 2,4 X 1,2" M (SEM POSTES PARA FIXAÇÃO)	SINAPI	M2	1,00000000	R\$ 250,00	R\$ 250,00
00005065	PREGO DE AÇO POLIDO COM CABECA 10 X 10 (7/8 X 17)	SINAPI	KG	0,01130000	R\$ 27,47	R\$ 0,31
00005069	PREGO DE AÇO POLIDO COM CABECA 17 X 27 (2 1/2 X 11)	SINAPI	KG	0,01320000	R\$ 14,72	R\$ 0,19
00004509	SARRAFO "2,5 X 10" CM EM PINUS, MISTA OU EQUIVALENTE DA REGIÃO - BRUTA	SINAPI	M	3,20830000	R\$ 5,41	R\$ 17,30
					TOTAL Material:	R\$ 267,80
Mão de Obra com Encargos Complementares	FORNTE	UND	COEFICIENTE	PREÇO UNITÁRIO	TOTAL	
88262	CARPINTEIRO DE FORMAS COM ENCARGOS COMPLEMENTARES	SINAPI	H	0,37290000	R\$ 25,70	R\$ 9,58
88316	SERVENTE COM ENCARGOS COMPLEMENTARES	SINAPI	H	1,11850000	R\$ 20,14	R\$ 22,53
					TOTAL Mão de Obra com Encargos Complementares:	R\$ 32,11
Serviço	FORNTE	UND	COEFICIENTE	PREÇO UNITÁRIO	TOTAL	
102234	PINTURA IMUNIZANTE PARA MADEIRA, 2 DEMÃOIS. AF_01/2021	SINAPI	M2	0,50000000	R\$ 22,81	R\$ 11,41
					TOTAL Serviço:	R\$ 11,41
					VALOR:	R\$ 311,35

2.2.1.1. C3496 MONTAGEM DE TUBOS, CONEXÕES E PÇS, ELEVATÓRIA CAP ATÉ 5 l/s (UN)

Equipamento Custo Horário	FORNTE	UND	COEFICIENTE	PREÇO UNITÁRIO	TOTAL	
10700	CAMINHONETE SAVEIRO (CHP)	SEINFRA	H	8,00000000	R\$ 77,18	R\$ 617,40
10737	ESMERILHADEIRA INDUSTRIAL (CHP)	SEINFRA	H	16,00000000	R\$ 0,21	R\$ 3,42
10771	TALHA MANUAL (CHP)	SEINFRA	H	16,00000000	R\$ 0,16	R\$ 2,53
					TOTAL Equipamento Custo Horário:	R\$ 623,35
Mão de Obra	FORNTE	UND	COEFICIENTE	PREÇO UNITÁRIO	TOTAL	
10037	AJUDANTE	SEINFRA	H	16,00000000	R\$ 18,53	R\$ 296,08
11530	MONTADOR	SEINFRA	H	16,00000000	R\$ 23,17	R\$ 370,72
12543	SERVENTE	SEINFRA	H	32,00000000	R\$ 17,14	R\$ 548,48
					TOTAL Mão de Obra:	R\$ 1.215,28
					VALOR:	R\$ 1.840,64

2.2.2.1. C3417 INSTALAÇÃO ELETROMECCÂNICA DE CONJUNTO MOTO-BOMBA ATÉ 4 CV (UN)

Mão de Obra	FORNTE	UND	COEFICIENTE	PREÇO UNITÁRIO	TOTAL	
12320	ENCANADOR	SEINFRA	H	10,00000000	R\$ 22,72	R\$ 227,20
11530	MONTADOR	SEINFRA	H	10,00000000	R\$ 23,17	R\$ 231,70
12543	SERVENTE	SEINFRA	H	10,00000000	R\$ 17,14	R\$ 171,40
					TOTAL Mão de Obra:	R\$ 630,30
					VALOR:	R\$ 630,30

2.2.3.1. C0653 CAIXA P/REGISTRO OU VENTOSA EM ALVENARIA DE TIJOLO MACIÇO, DN ATÉ 200mm (UN)

Serviço	FONTE	UND	COEFICIENTE	PREÇO UNITÁRIO	TOTAL
C0076 ALVENARIA DE TIJOLO COMUM C/ARGAMASSA MISTA DE CAL HIDRATADA 1:2-8 ESP=10 cm	SEINFRA	M2	3,30000000	R\$ 127,71	R\$ 419,94
C0216 ARMADURA CA-50A MÉDIA D= 6,3 A 10,0mm	SEINFRA	KG	7,20000000	R\$ 14,47	R\$ 104,18
C0838 CONCRETO P/VIBR., FCK 10 MPa COM AGREGADO ADQUIRIDO	SEINFRA	M3	0,09720000	R\$ 326,36	R\$ 31,75
C0840 CONCRETO P/VIBR., FCK 15 MPa COM AGREGADO ADQUIRIDO	SEINFRA	M3	0,14720000	R\$ 406,56	R\$ 59,85
C2123 REBOCO C/ARGAMASSA DE CAL HIDRATADA E AREIA PENEIRADA TRAÇO 1:3 ESP=6 mm P/PAREDE	SEINFRA	M2	2,58000000	R\$ 24,48	R\$ 70,50
TOTAL Serviço:					R\$ 691,58
VALOR:					R\$ 691,54

2.2.4.1. 94975 CONCRETO FCK = 15MPa, TRAÇO 1:3,4:3,5 (EM MASSA SECA DE CIMENTO/ AREIA MÉDIA/ BRITA 1) - PREPARO MANUAL. AF_05/2021 (M3)

Material	FONTE	UND	COEFICIENTE	PREÇO UNITÁRIO	TOTAL
00000370 AREIA MÉDIA - POSTO JAZIDA/FORNECEDOR (RETIRADO NA JAZIDA, SEM TRANSPORTE)	SINAPI	M3	0,81870000	R\$ 135,00	R\$ 110,52
00001379 CIMENTO PORTLAND COMPOSTO CP II-32	SINAPI	KG	277,84150000	R\$ 0,76	R\$ 211,16
00004721 PEDRA BRITADA N. 1 (9,5 a 19 MM) POSTO PEDREIRA/FORNECEDOR, SEM CRTE	SINAPI	M3	0,58940000	R\$ 105,25	R\$ 62,03
TOTAL Material:					R\$ 383,71
Mão de Obra com Encargos Complementares	FONTE	UND	COEFICIENTE	PREÇO UNITÁRIO	TOTAL
88316 SERVENTE COM ENCARGOS COMPLEMENTARES	SINAPI	H	6,20670000	R\$ 20,14	R\$ 125,00
TOTAL Mão de Obra com Encargos Complementares:					R\$ 125,00
VALOR:					R\$ 508,70

2.2.4.2. C1604 LANÇAMENTO E APLICAÇÃO DE CONCRETO S/ ELEVAÇÃO (M3)

Mão de Obra	FONTE	UND	COEFICIENTE	PREÇO UNITÁRIO	TOTAL
12391 PEDREIRO	SEINFRA	H	2,00000000	R\$ 23,17	R\$ 46,34
12543 SERVENTE	SEINFRA	H	8,00000000	R\$ 17,14	R\$ 137,12
TOTAL Mão de Obra:					R\$ 183,46
VALOR:					R\$ 183,46

2.2.4.3. 00006194 TABUA *2,5 X 15 CM EM PINUS, MISTA OU EQUIVALENTE DA REGIAO - BRUTA (M)

Material	FONTE	UND	COEFICIENTE	PREÇO UNITÁRIO	TOTAL
00006194 TABUA *2,5 X 15 CM EM PINUS, MISTA OU EQUIVALENTE DA REGIAO - BRUTA	SINAPI	M	1,00000000	R\$ 7,60	R\$ 7,60
TOTAL Material:					R\$ 7,60
VALOR:					R\$ 7,60

2.2.5.1. 00000749 BOMBA SUBMERSA PARA POCOS TUBULARES PROFUNDOS DIAMETRO DE 6 POLEGADAS, ELÉTRICA, TRIFÁSICA, POTÊNCIA 3,45 HP, 5 ESTÁGIOS, BOCAL DE DESCARGA DIAMETRO DE 2 POLEGADAS, HM/Q = 68,5 M / 6,12 M3/H A 39,5 M / 14,04 M3/H (UN)

Equipamento	FONTE	UND	COEFICIENTE	PREÇO UNITÁRIO	TOTAL
00000749 BOMBA SUBMERSA PARA POCOS TUBULARES PROFUNDOS DIAMETRO DE 6 POLEGADAS ELÉTRICA TRIFÁSICA POTÊNCIA 3,45 HP 5 ESTÁGIOS	SINAPI	UN	1,00000000	R\$ 11.233,18	R\$ 11.233,18
TOTAL Equipamento:					R\$ 11.233,18
VALOR:					R\$ 11.233,18

2.2.5.2. I6009 PAINEL ELÉTRICO C/1 SOFT START 7,5CV,380V,60Hz (UN)

Material	FONTE	UND	COEFICIENTE	PREÇO UNITÁRIO	TOTAL
I6009 PAINEL ELÉTRICO C/1 SOFT START 7,5CV,380V,60Hz	SEINFRA	LIN	1,00000000	R\$ 14.678,88	R\$ 14.678,88
TOTAL Material:					R\$ 14.678,88
VALOR:					R\$ 14.678,88

2.2.5.3. I6142 CABO CLASSE 1KV 4 X 6MM2 (M)

Material	FONTE	UND	COEFICIENTE	PREÇO UNITÁRIO	TOTAL
I6142 CABO CLASSE 1KV 4 X 6MM2	SEINFRA	M	1,00000000	R\$ 10,32	R\$ 10,32
TOTAL Material:					R\$ 10,32
VALOR:					R\$ 10,32

2.2.5.4. 00034618 CABO FLEXIVEL PVC 750 V, 3 CONDUTORES DE 1,5 MM2 (M)

Material	FONTE	UND	COEFICIENTE	PREÇO UNITÁRIO	TOTAL
00034618 CABO FLEXIVEL PVC 750 V, 3 CONDUTORES DE 1,5 MM2	SEINFRA	M	1,00000000	R\$ 10,32	R\$ 10,32

00034518	CABO FLEXIVEL PVC 750 V, 3 CONDUTORES DE 1,5 MM2	SINAPI	M	1,00000000	R\$ 5,23	R\$ 5,23
TOTAL Material:						R\$ 5,23
VALOR:						R\$ 5,23

2.2.5.5. 11070 ELETRODUTO DE PVC RIGIDO 1" (M)

Material	FORTE	UNID	COEFICIENTE	PREÇO UNITÁRIO	TOTAL
11070	ELETRODUTO DE PVC RIGIDO 1"	SEINFRA	M	1,00000000	R\$ 5,46
TOTAL Material:					R\$ 5,46
VALOR:					R\$ 5,46

2.2.5.6. 11406 LUVA DE PVC RIGIDO PARA ELETRODUTO 1" (UN)

Material	FORTE	UNID	COEFICIENTE	PREÇO UNITÁRIO	TOTAL
11406	LUVA DE PVC RIGIDO PARA ELETRODUTO 1"	SEINFRA	UN	1,00000000	R\$ 1,22
TOTAL Material:					R\$ 1,22
VALOR:					R\$ 1,22

2.2.5.1. 00004181 NIPLA DE FERRO GALVANIZADO, COM ROSCA BSP, DE 2" (UN)

Material	FORTE	UNID	COEFICIENTE	PREÇO UNITÁRIO	TOTAL
00004181	NIPLA DE FERRO GALVANIZADO, COM ROSCA BSP, DE 2"	SINAPI	UN	1,00000000	R\$ 36,29
TOTAL Material:					R\$ 36,29
VALOR:					R\$ 36,29

2.2.6.2. 15780 TUBO EDUTOR PVC DN 50 (M)

Material	FORTE	UNID	COEFICIENTE	PREÇO UNITÁRIO	TOTAL
15780	TUBO EDUTOR PVC DN 50	SEINFRA	M	1,00000000	R\$ 20,24
TOTAL Material:					R\$ 20,24
VALOR:					R\$ 20,24

2.2.6.3. 00003912 LUVA DE FERRO GALVANIZADO, COM ROSCA BSP, DE 2" (UN)

Material	FORTE	UNID	COEFICIENTE	PREÇO UNITÁRIO	TOTAL
00003912	LUVA DE FERRO GALVANIZADO, COM ROSCA BSP, DE 2"	SINAPI	UN	1,00000000	R\$ 36,26
TOTAL Material:					R\$ 36,26
VALOR:					R\$ 36,26

2.2.6.4. 00001806 CURVA 90 GRAUS DE FERRO GALVANIZADO, COM ROSCA BSP MACHO/FEMEA, DE 2" (UN)

Material	FORTE	UNID	COEFICIENTE	PREÇO UNITÁRIO	TOTAL
00001806	CURVA 90 GRAUS DE FERRO GALVANIZADO, COM ROSCA BSP MACHO/FEMEA DE 2"	SINAPI	UN	1,00000000	R\$ 128,77
TOTAL Material:					R\$ 128,77
VALOR:					R\$ 128,77

2.2.6.5. 00009887 UNIAO DE FERRO GALVANIZADO, COM ROSCA BSP, COM ASSENTO PLANO, DE 2" (UN)

Material	FORTE	UNID	COEFICIENTE	PREÇO UNITÁRIO	TOTAL
00009887	UNIAO DE FERRO GALVANIZADO, COM ROSCA BSP, COM ASSENTO PLANO, DE 2"	SINAPI	UN	1,00000000	R\$ 105,15
TOTAL Material:					R\$ 105,15
VALOR:					R\$ 105,15

2.2.6.6. 00001419 COLAR TOMADA PVC, COM TRAVAS, SAIDA COM ROSCA, DE 50 MM X 1/2" OU 50 MM X 3/4", PARA LIGACAO PREDIAL DE AGUA (UN)

Material	FORTE	UNID	COEFICIENTE	PREÇO UNITÁRIO	TOTAL
00001419	COLAR TOMADA PVC, COM TRAVAS, SAIDA COM ROSCA, DE 50 MM X 1/2" OU 50 MM X 3/4", PARA LIGACAO PREDIAL DE AGUA	SINAPI	UN	1,00000000	R\$ 11,90
TOTAL Material:					R\$ 11,90
VALOR:					R\$ 11,90

2.2.6.7. 00004178 NIPLA DE FERRO GALVANIZADO, COM ROSCA BSP, DE 3/4" (UN)

Material	FORTE	UNID	COEFICIENTE	PREÇO UNITÁRIO	TOTAL
00004178	NIPLA DE FERRO GALVANIZADO, COM ROSCA BSP, DE 3/4"	SINAPI	UN	1,00000000	R\$ 8,08
TOTAL Material:					R\$ 8,08

VALOR:	R\$ 8,08
--------	----------

2.2.6.8. 15720 VENTOSA SIMPLES C/ ROSCA DN 3/4 (UN)

Material	FORNTE	UNID	COEFICIENTE	PREÇO UNITÁRIO	TOTAL
15720 VENTOSA SIMPLES C/ ROSCA DN 3/4	SEINFRA	UN	1,00000000	R\$ 501,95	R\$ 501,95
TOTAL Material:					R\$ 501,95
VALOR:					R\$ 501,95



2.2.6.9. 00006028 REGISTRO GAVETA BRUTO EM LATAO FORJADO, BITOLA 2" (REF 1509) (UN)

Material	FORNTE	UNID	COEFICIENTE	PREÇO UNITÁRIO	TOTAL
00006028 REGISTRO GAVETA BRUTO EM LATAO FORJADO, BITOLA 2" (REF 1509)	SINAPI	UN	1,00000000	R\$ 114,59	R\$ 114,59
TOTAL Material:					R\$ 114,59
VALOR:					R\$ 114,59

2.2.6.10. 00010408 VALVULA DE RETENCAO HORIZONTAL, DE BRONZE (PN-25), 2", 400 PSI, TAMPA DE PORCA DE UNIAO, EXTREMIDADES COM ROSCA (UN)

Material	FORNTE	UNID	COEFICIENTE	PREÇO UNITÁRIO	TOTAL
00010408 VALVULA DE RETENCAO HORIZONTAL, DE BRONZE (PN-25), 2", 400 PSI, TAMPA DE PORCA DE UNIAO, EXTREMIDADES COM ROSCA	SINAPI	UN	1,00000000	R\$ 359,74	R\$ 359,74
TOTAL Material:					R\$ 359,74
VALOR:					R\$ 359,74

2.2.7.1. C4990 MOBILIZAÇÃO DE EQUIPAMENTOS EM CAMINHÃO EQUIPADO COM GUINDASTE (KM)

Equipamento Custo Horário	FORNTE	UNID	COEFICIENTE	PREÇO UNITÁRIO	TOTAL
10705 CAMINHÃO COMERC. EQUIP. C/GUINDASTE (CHP)	SEINFRA	H	0,01850000	R\$ 129,15	R\$ 2,39
TOTAL Equipamento Custo Horário:					R\$ 2,39
VALOR:					R\$ 2,39

2.2.7.2. C4991 DESMOBILIZAÇÃO DE EQUIPAMENTOS EM CAMINHÃO EQUIPADO COM GUINDASTE (KM)

Equipamento Custo Horário	FORNTE	UNID	COEFICIENTE	PREÇO UNITÁRIO	TOTAL
10705 CAMINHÃO COMERC. EQUIP. C/GUINDASTE (CHP)	SEINFRA	H	0,01850000	R\$ 129,15	R\$ 2,39
TOTAL Equipamento Custo Horário:					R\$ 2,39
VALOR:					R\$ 2,39

2.2.7.3. COMP-01 DESENVOLVIMENTO E LIMPEZA COM COMPRESSOR (UN)

Não Oficial	FORNTE	UNID	COEFICIENTE	PREÇO UNITÁRIO	TOTAL
COMP-01 DESENVOLVIMENTO E LIMPEZA COM COMPRESSOR		UN	1,00000000	R\$ 134,41	R\$ 134,41
TOTAL Não Oficial:					R\$ 134,41
VALOR:					R\$ 134,41

2.2.7.4. COMP-02 TESTE DE BOMBEAMENTO COM BOMBA SUBMERSA (UN)

Não Oficial	FORNTE	UNID	COEFICIENTE	PREÇO UNITÁRIO	TOTAL
COMP-02 TESTE DE BOMBEAMENTO COM BOMBA SUBMERSA		UN	1,00000000	R\$ 134,41	R\$ 134,41
TOTAL Não Oficial:					R\$ 134,41
VALOR:					R\$ 134,41

2.2.7.5. COMP-03 TESTE DE RECUPERAÇÃO (UN)

Não Oficial	FORNTE	UNID	COEFICIENTE	PREÇO UNITÁRIO	TOTAL
COMP-03 TESTE DE RECUPERAÇÃO		UN	1,00000000	R\$ 134,41	R\$ 134,41
TOTAL Não Oficial:					R\$ 134,41
VALOR:					R\$ 134,41

2.2.7.6. COMP-04 DESINFECÇÃO DO POÇO (UN)

Não Oficial	FORNTE	UNID	COEFICIENTE	PREÇO UNITÁRIO	TOTAL
COMP-04 DESINFECÇÃO DO POÇO		UN	1,00000000	R\$ 134,41	R\$ 134,41
TOTAL Não Oficial:					R\$ 134,41
VALOR:					R\$ 134,41

2.2.7.7. 105021 Análise bacteriológica de água (un)

[Handwritten signature]



Serviço	FONTE	UNID	COEFICIENTE	PREÇO UNITÁRIO	TOTAL
105021	ANÁLISE BACTERIOLÓGICA DE ÁGUA	un	1,00000000	R\$ 53,25	R\$ 53,25
TOTAL Serviço:					R\$ 53,25
VALOR:					R\$ 53,25

2.2.7.B. 105022 Análise físico-química de água (un)

Serviço	FONTE	UNID	COEFICIENTE	PREÇO UNITÁRIO	TOTAL
105022	ANÁLISE FÍSICO-QUÍMICA DE ÁGUA	un	1,00000000	R\$ 537,66	R\$ 537,66
TOTAL Serviço:					R\$ 537,66
VALOR:					R\$ 537,66

2.3.1.1. 98524 LIMPEZA MANUAL DE VEGETAÇÃO EM TERRENO COM ENXADA.AF_05/2018 (M2)

Mão de Obra com Encargos Complementares	FONTE	UNID	COEFICIENTE	PREÇO UNITÁRIO	TOTAL
88441	JARDINEIRO COM ENCARGOS COMPLEMENTARES	H	0,07180000	R\$ 20,19	R\$ 1,45
88316	SERVENTE COM ENCARGOS COMPLEMENTARES	H	0,07180000	R\$ 20,14	R\$ 1,45
TOTAL Mão de Obra com Encargos Complementares:					R\$ 2,90
VALOR:					R\$ 2,88

2.3.2.1. C1630 LOCAÇÃO DA OBRA - EXECUÇÃO DE GABARITO (M2)

Material	FONTE	UNID	COEFICIENTE	PREÇO UNITÁRIO	TOTAL
10101	ARAME GALVANIZADO N.16 BWG	KG	0,02000000	R\$ 20,71	R\$ 0,41
11691	PONTALETE / BARROTE DE 3"x3"	M	0,04000000	R\$ 12,51	R\$ 0,50
11724	PREGO	KG	0,01200000	R\$ 15,54	R\$ 0,19
12429	TABUA DE VIOLA DE 12"x 1"	M2	0,00900000	R\$ 28,72	R\$ 0,26
TOTAL Material:					R\$ 1,36
Mão de Obra	FONTE	UNID	COEFICIENTE	PREÇO UNITÁRIO	TOTAL
10498	CARPINTEIRO	H	0,13000000	R\$ 23,17	R\$ 3,01
12543	SERVENTE	H	0,13000000	R\$ 17,14	R\$ 2,23
TOTAL Mão de Obra					R\$ 5,24
VALOR:					R\$ 6,60

2.3.3.1. 93358 ESCAVAÇÃO MANUAL DE VALA COM PROFUNDIDADE MENOR OU IGUAL A 1,30 M. AF_02/2021 (M3)

Mão de Obra com Encargos Complementares	FONTE	UNID	COEFICIENTE	PREÇO UNITÁRIO	TOTAL
88316	SERVENTE COM ENCARGOS COMPLEMENTARES	H	3,95600000	R\$ 20,14	R\$ 79,67
TOTAL Mão de Obra com Encargos Complementares:					R\$ 79,67
VALOR:					R\$ 79,67

2.3.3.2. 93382 REATERRO MANUAL DE VALAS COM COMPACTAÇÃO MECANIZADA. AF_04/2016 (M3)

Equipamento Custo Horário	FONTE	UNID	COEFICIENTE	PREÇO UNITÁRIO	TOTAL
91534	COMPACTADOR DE SOLOS DE PERCUSSÃO (SOQUETE) COM MOTOR A GASOLINA 4 TEMPOS. POTÊNCIA 4 CV - CHP DIURNO. AF_08/2015	CHH	0,25400000	R\$ 24,40	R\$ 6,20
91533	COMPACTADOR DE SOLOS DE PERCUSSÃO (SOQUETE) COM MOTOR A GASOLINA 4 TEMPOS. POTÊNCIA 4 CV - CHP DIURNO. AF_08/2015	CHP	0,27400000	R\$ 31,13	R\$ 8,53
TOTAL Equipamento Custo Horário:					R\$ 14,73
Mão de Obra com Encargos Complementares	FONTE	UNID	COEFICIENTE	PREÇO UNITÁRIO	TOTAL
88316	SERVENTE COM ENCARGOS COMPLEMENTARES	H	0,65000000	R\$ 20,14	R\$ 13,09
TOTAL Mão de Obra com Encargos Complementares:					R\$ 13,09
Serviço	FONTE	UNID	COEFICIENTE	PREÇO UNITÁRIO	TOTAL
95606	UMIDIFICAÇÃO DE MATERIAL PARA VALAS COM CAMINHÃO PIPA 10000L. AF_11/2015	M3	1,00000000	R\$ 2,20	R\$ 2,20
TOTAL Serviço:					R\$ 2,20
VALOR:					R\$ 30,00

2.3.3.3. C2969 ESPALHAMENTO MECÂNICO DE SOLO EM BOTA FORA (M3)

Equipamento Custo Horário	FONTE	UNID	COEFICIENTE	PREÇO UNITÁRIO	TOTAL
10666	TRATOR DE ESTEIRAS CLÁMINA E ESC. HP 155 (CHH)	H	0,00000000	R\$ 79,97	R\$ 0,00
10779	TRATOR DE ESTEIRAS CLÁMINA E ESC. HP 155 (CHP)	H	0,00825000	R\$ 242,44	R\$ 1,52

TOTAL Equipamento Custo Horário	R\$ 1,52
VALOR	R\$ 1,52

2.3.4.1. 103800 PEDRA ARGAMASSADA COM CIMENTO E AREIA 1:3, 40% DE ARGAMASSA EM VOLUME - AREIA E PEDRA DE MÃO COMERCIAIS FORNECIMENTO E ASSENTAMENTO. AF_08/2022 (M3)

Material	FORTE	UNID	COEFICIENTE	PREÇO UNITÁRIO	TOTAL
00004730 PEDRA DE MÃO OU PEDRA RACHAO PARA ARRIMO(FUNDAÇÃO (POSTO PEDREIRA)FORNECEDOR, SEM FRETE)	SINAPI	M3	0,90860000	R\$ 98,93	R\$ 89,89
TOTAL Material:					R\$ 89,89
Mão de Obra com Encargos Complementares	FORTE	UNID	COEFICIENTE	PREÇO UNITÁRIO	TOTAL
88309 PEDREIRO COM ENCARGOS COMPLEMENTARES	SINAPI	H	2,21580000	R\$ 26,06	R\$ 57,74
88316 SERVENTE COM ENCARGOS COMPLEMENTARES	SINAPI	H	3,10210000	R\$ 20,14	R\$ 62,48
TOTAL Mão de Obra com Encargos Complementares:					R\$ 120,22
Serviço	FORTE	UNID	COEFICIENTE	PREÇO UNITÁRIO	TOTAL
88629 ARGAMASSA TRAÇO 1:3 (EM VOLUME DE CIMENTO E AREIA MÉDIA ÚMIDA). PREPARO MANUAL. AF_08/2019	SINAPI	M3	0,44120000	R\$ 684,08	R\$ 301,82
TOTAL Serviço:					R\$ 301,82
VALOR:					R\$ 511,90

2.3.4.2. C4592 ALVENARIA DE EMBASAMENTO EM TIJOLO CERÂMICO FURADO C/ ARGAMASSA CIMENTO E AREIA 1:4 (M3)

Material	FORTE	UNID	COEFICIENTE	PREÇO UNITÁRIO	TOTAL
12081 TIJOLO CERÂMICO FURADO 9X19X19CM	SEINFRA	UN	235,00000000	R\$ 0,68	R\$ 159,80
TOTAL Material:					R\$ 159,80
Mão de Obra	FORTE	UNID	COEFICIENTE	PREÇO UNITÁRIO	TOTAL
12391 PEDREIRO	SEINFRA	H	8,50000000	R\$ 23,17	R\$ 196,95
12543 SERVENTE	SEINFRA	H	9,20000000	R\$ 17,14	R\$ 157,69
TOTAL Mão de Obra:					R\$ 354,64
Serviço	FORTE	UNID	COEFICIENTE	PREÇO UNITÁRIO	TOTAL
G0171 ARGAMASSA DE CIMENTO E AREIA SPEN. TRAÇO 1:4	SEINFRA	M3	0,30000000	R\$ 457,88	R\$ 137,36
TOTAL Serviço:					R\$ 137,36
VALOR:					R\$ 651,80

2.3.5.1. 101161 ALVENARIA DE VEDAÇÃO COM ELEMENTO VAZADO DE CONCRETO (COBOGU) DE 7X50X50CM E ARGAMASSA DE ASSENTAMENTO COM PREPARO EM BETONEIRA. AF_05/2020 (M2)

Material	FORTE	UNID	COEFICIENTE	PREÇO UNITÁRIO	TOTAL
00000665 ELEMENTO VAZADO DE CONCRETO, QUADRICULADO, 16 FUROS *50 X 50 X 7* CM	SINAPI	UN	3,95000000	R\$ 34,85	R\$ 137,56
TOTAL Material:					R\$ 137,56
Mão de Obra com Encargos Complementares	FORTE	UNID	COEFICIENTE	PREÇO UNITÁRIO	TOTAL
88309 PEDREIRO COM ENCARGOS COMPLEMENTARES	SINAPI	H	2,05500000	R\$ 26,06	R\$ 53,55
88316 SERVENTE COM ENCARGOS COMPLEMENTARES	SINAPI	H	1,02800000	R\$ 20,14	R\$ 20,70
TOTAL Mão de Obra com Encargos Complementares:					R\$ 74,25
Serviço	FORTE	UNID	COEFICIENTE	PREÇO UNITÁRIO	TOTAL
100489 ARGAMASSA TRAÇO 1:3 (EM VOLUME DE CIMENTO E AREIA MÉDIA ÚMIDA). PREPARO MECÂNICO COM BETONEIRA 800 L. AF_08/2019	SINAPI	M3	0,01000000	R\$ 583,38	R\$ 5,83
TOTAL Serviço:					R\$ 5,83
VALOR:					R\$ 217,73

2.3.5.2. C0073 ALVENARIA DE TIJOLO CERÂMICO FURADO (9x19x19)cm C/ARGAMASSA MISTA DE CAL HIDRATADA ESP.=10cm (1:2:8) (M2)

Material	FORTE	UNID	COEFICIENTE	PREÇO UNITÁRIO	TOTAL
10109 AREIA MÉDIA	SEINFRA	M3	0,01500000	R\$ 67,50	R\$ 1,01
10441 CAL HIDRATADA	SEINFRA	KG	2,18000000	R\$ 1,10	R\$ 2,40
10605 CIMENTO PORTLAND	SEINFRA	KG	2,18000000	R\$ 0,56	R\$ 1,22
12081 TIJOLO CERÂMICO FURADO 9X19X19CM	SEINFRA	UN	25,00000000	R\$ 0,68	R\$ 17,00
TOTAL Material:					R\$ 21,63
Mão de Obra	FORTE	UNID	COEFICIENTE	PREÇO UNITÁRIO	TOTAL
12391 PEDREIRO	SEINFRA	H	1,00000000	R\$ 23,17	R\$ 23,17
12543 SERVENTE	SEINFRA	H	1,12000000	R\$ 17,14	R\$ 19,20

TOTAL Mão de Obra:	R\$ 42,37
VALOR:	R\$ 64,00

15/10/2020
15/10/2020

2.3.6.1. 101954 LAJE PRE-MOLDADA UNIDIRECIONAL, BIAPOIADA, PARA FORRO, ENCHIMENTO EM CERAMICA, VIGOTA CONVENCIONAL, ALTIURA TOTAL DA LAJE (ENCHIMENTO+CAPA) = (8+3), AF 11/2020 (M2)

Material	FORTE	UNID	COEFICIENTE	PREÇO UNITÁRIO	TOTAL
00003736 LAJE PRE-MOLDADA CONVENCIONAL (LAJOTAS + VIGOTAS) PARA FORRO, UNIDIRECIONAL, SOBRECARGA DE 100 KG/M2, VAO ATE 4,00 M	SINAPI	M2	1,00000000	R\$ 51,25	R\$ 51,25
00040304 PREGO DE AÇO POLIDO COM CABECA DUPLA 17 X 27 (2 1/2 X 1 1/4)	SINAPI	KG	0,04000000	R\$ 17,83	R\$ 0,71
00006193 TABUA NAO APARELHADA *2,5 X 20* CM, EM MACARANDUBA, ANGELIM	SINAPI	M	1,87000000	R\$ 19,51	R\$ 36,48
TOTAL Material:					R\$ 88,44
Mão de Obra com Encargos Complementares					
	FORTE	UNID	COEFICIENTE	PREÇO UNITÁRIO	TOTAL
88262 CARPINTEIRO DE FORMAS COM ENCARGOS COMPLEMENTARES	SINAPI	H	0,50100000	R\$ 25,70	R\$ 12,88
88316 SERVENTE COM ENCARGOS COMPLEMENTARES	SINAPI	H	0,35400000	R\$ 20,14	R\$ 7,13
TOTAL Mão de Obra com Encargos Complementares:					R\$ 20,01
Serviço					
	FORTE	UNID	COEFICIENTE	PREÇO UNITÁRIO	TOTAL
92767 ARMAÇÃO DE LAJE DE ESTRUTURA CONVENCIONAL DE CONCRETO ARMADO UTILIZANDO AÇO CA-60 DE 6,2 MM - MONTAGEM AF_06/2022	SINAPI	KG	0,99100000	R\$ 16,96	R\$ 16,81
103674 CONCRETAGEM DE VIGAS E LAJES, FCK=25 MPA, PARA LAJES PREMOLDADAS COM USO DE BOMBA - LANCAMENTO, ADENSAMENTO E	SINAPI	M3	0,04400000	R\$ 629,56	R\$ 27,70
92273 FABRICAÇÃO DE ESCORAS DO TIPO PONTALETE, EM MADEIRA, PARA PÉ-DIREITO SIMPLES. AF_09/2020	SINAPI	M	0,97000000	R\$ 17,93	R\$ 17,39
TOTAL Serviço:					R\$ 61,90
VALOR:					R\$ 170,32

2.3.6.2. 98546 IMPERMEABILIZAÇÃO DE SUPERFÍCIE COM MANTA ASFALTICA, UMA CAMADA, INCLUSIVE APLICAÇÃO DE PRIMER ASFALTICO, E=3MM, AF 06/2018 (M2)

Material	FORTE	UNID	COEFICIENTE	PREÇO UNITÁRIO	TOTAL
00004226 GAS DE COZINHA - GLP	SINAPI	KG	0,26000000	R\$ 8,35	R\$ 2,17
00004014 MANTA ASFALTICA ELASTOMERICA EM POLIESTER 3 MM, TIPO III, CLASSE B, ACABAMENTO PP (NBR 9952)	SINAPI	M2	1,12500000	R\$ 90,25	R\$ 101,53
00000511 PRIMER PARA MANTA ASFALTICA A BASE DE ASFALTO MODIFICADO DE LIQDO EM SOLVENTE, APLICACAO A FRIJO	SINAPI	L	0,61500000	R\$ 21,47	R\$ 13,20
TOTAL Material:					R\$ 116,90
Mão de Obra com Encargos Complementares					
	FORTE	UNID	COEFICIENTE	PREÇO UNITÁRIO	TOTAL
88243 AJUDANTE ESPECIALIZADO COM ENCARGOS COMPLEMENTARES	SINAPI	H	0,19200000	R\$ 21,07	R\$ 4,05
88270 IMPERMEABILIZADOR COM ENCARGOS COMPLEMENTARES	SINAPI	H	0,94800000	R\$ 26,06	R\$ 24,70
TOTAL Mão de Obra com Encargos Complementares:					R\$ 28,75
VALOR:					R\$ 145,64

2.3.6.3. 94975 CONCRETO FCK = 15MPA, TRAÇO 1:3,4:3,5 (EM MASSA SECA DE CIMENTO/ AREIA MÉDIA/ BRITA 1) - PREPARO MANUAL. AF_05/2021 (M3)

Material	FORTE	UNID	COEFICIENTE	PREÇO UNITÁRIO	TOTAL
00000370 AREIA MÉDIA - POSTO JAZIDA/FORNECEDOR (RETIRADO NA JAZIDA, SEM TRANSPORTE)	SINAPI	M3	0,81870000	R\$ 135,00	R\$ 110,52
00001379 CIMENTO PORTLAND COMPOSTO CP II-32	SINAPI	KG	277,84150000	R\$ 0,76	R\$ 211,16
00004721 PEDRA BRITADA N. 1 (9,5 a 19 MM) POSTO PEDREIRA/FORNECEDOR, SEM FRETE	SINAPI	M3	0,58940000	R\$ 105,25	R\$ 62,03
TOTAL Material:					R\$ 383,71
Mão de Obra com Encargos Complementares					
	FORTE	UNID	COEFICIENTE	PREÇO UNITÁRIO	TOTAL
88316 SERVENTE COM ENCARGOS COMPLEMENTARES	SINAPI	H	6,20670000	R\$ 20,14	R\$ 125,00
TOTAL Mão de Obra com Encargos Complementares:					R\$ 125,00
VALOR:					R\$ 508,70

2.3.6.4. C1604 LANÇAMENTO E APLICAÇÃO DE CONCRETO S/ ELEVAÇÃO (M3)

Mão de Obra	FORTE	UNID	COEFICIENTE	PREÇO UNITÁRIO	TOTAL
12391 PEDREIRO	SEINFRA	H	2,00000000	R\$ 23,17	R\$ 46,34
12543 SERVENTE	SEINFRA	H	6,00000000	R\$ 17,14	R\$ 102,84
TOTAL Mão de Obra:					R\$ 149,18
VALOR:					R\$ 149,18

2.3.6.5. 00006189 TABUA NAO APARELHADA *2,5 X 30* CM, EM MACARANDUBA, ANGELIM OU EQUIVALENTE DA REGIAO - BRUTA (M)

Material	FORTE	UNID	COEFICIENTE	PREÇO UNITÁRIO	TOTAL
00006189 TABUA NAO APARELHADA *2,5 X 30* CM, EM MACARANDUBA, ANGELIM OU EQUIVALENTE DA REGIAO - BRUTA	SINAPI	M	1,00000000	R\$ 28,48	R\$ 28,48

Handwritten signature/initials.

TOTAL Material:	R\$ 26,48
VALOR:	R\$ 26,48

ESTIMADO
1082
115
F-15
COMPANHIA DE SERVIÇOS DE ENGENHARIA

2.3.7.1. 87878 CHAPISCO APLICADO EM ALVENARIAS E ESTRUTURAS DE CONCRETO INTERNAS, COM COLHER DE PEDREIRO, ARGAMASSA TRAÇO 1:3 COM PREPARO MANUAL, AF_10/2022 (M2)

Mão de Obra com Encargos Complementares		FONTE	UNID	COEFICIENTE	PREÇO UNITÁRIO	TOTAL
88309	PEDREIRO COM ENCARGOS COMPLEMENTARES	SINAPI	H	0,06810000	R\$ 26,06	R\$ 1,77
88316	SERVEnte COM ENCARGOS COMPLEMENTARES	SINAPI	H	0,02550000	R\$ 20,14	R\$ 0,51
TOTAL Mão de Obra com Encargos Complementares:						R\$ 2,28
Serviço		FONTE	UNID	COEFICIENTE	PREÇO UNITÁRIO	TOTAL
87377	ARGAMASSA TRAÇO 1:3 (EM VOLUME DE CIMENTO E AREIA GROSSA UMIDA) PARA CHAPISCO CONVENCIONAL, PREPARO MANUAL, AF_08/2019	SINAPI	M3	0,00370000	R\$ 671,88	R\$ 2,49
TOTAL Serviço:						R\$ 2,49
VALOR:						R\$ 4,76

2.3.7.2. 87884 CHAPISCO APLICADO NO TETO OU EM ALVENARIA E ESTRUTURA, COM ROLO PARA TEXTURA ACRILICA, ARGAMASSA INDUSTRIALIZADA COM PREPARO MANUAL, AF_10/2022 (M2)

Mão de Obra com Encargos Complementares		FONTE	UNID	COEFICIENTE	PREÇO UNITÁRIO	TOTAL
88309	PEDREIRO COM ENCARGOS COMPLEMENTARES	SINAPI	H	0,03890000	R\$ 26,06	R\$ 1,01
88316	SERVEnte COM ENCARGOS COMPLEMENTARES	SINAPI	H	0,01460000	R\$ 20,14	R\$ 0,29
TOTAL Mão de Obra com Encargos Complementares:						R\$ 1,30
Serviço		FONTE	UNID	COEFICIENTE	PREÇO UNITÁRIO	TOTAL
87401	ARGAMASSA INDUSTRIALIZADA PARA CHAPISCO ROLADO, PREPARO MANUAL, AF_08/2019	SINAPI	M3	0,00150000	R\$ 7.519,75	R\$ 11,28
TOTAL Serviço:						R\$ 11,28
VALOR:						R\$ 12,57

2.3.7.3. 87550 EMBOÇO, PARA RECEBIMENTO DE CERAMICA, EM ARGAMASSA TRAÇO 1:2:8, PREPARO MANUAL, APLICADO MANUALMENTE EM FACES INTERNAS DE PAREDES, PARA AMBIENTE COM ÁREA ENTRE 5M2 E 10M2, ESPESSURA DE 10MM, COM EXECUÇÃO DE TALISCAS, AF_06/2014

Mão de Obra com Encargos Complementares		FONTE	UNID	COEFICIENTE	PREÇO UNITÁRIO	TOTAL
88309	PEDREIRO COM ENCARGOS COMPLEMENTARES	SINAPI	H	0,31000000	R\$ 26,06	R\$ 8,06
88316	SERVEnte COM ENCARGOS COMPLEMENTARES	SINAPI	H	0,11400000	R\$ 20,14	R\$ 2,30
TOTAL Mão de Obra com Encargos Complementares:						R\$ 10,36
Serviço		FONTE	UNID	COEFICIENTE	PREÇO UNITÁRIO	TOTAL
87389	ARGAMASSA TRAÇO 1:2:8 (EM VOLUME DE CIMENTO, CAL E AREIA MEDIA UMIDA) PARA EMBOÇO/MASSA UNICA/ASSENTAMENTO DE ALVENARIA DE	SINAPI	M3	0,02130000	R\$ 701,73	R\$ 14,95
TOTAL Serviço:						R\$ 14,95
VALOR:						R\$ 25,30

2.3.7.4. 87546 MASSA UNICA, PARA RECEBIMENTO DE PINTURA, EM ARGAMASSA TRAÇO 1:2:8, PREPARO MANUAL, APLICADA MANUALMENTE EM FACES INTERNAS DE PAREDES, ESPESSURA DE 10MM, COM EXECUÇÃO DE TALISCAS, AF_06/2014 (M2)

Mão de Obra com Encargos Complementares		FONTE	UNID	COEFICIENTE	PREÇO UNITÁRIO	TOTAL
88309	PEDREIRO COM ENCARGOS COMPLEMENTARES	SINAPI	H	0,35000000	R\$ 26,06	R\$ 9,12
88316	SERVEnte COM ENCARGOS COMPLEMENTARES	SINAPI	H	0,12800000	R\$ 20,14	R\$ 2,58
TOTAL Mão de Obra com Encargos Complementares:						R\$ 11,70
Serviço		FONTE	UNID	COEFICIENTE	PREÇO UNITÁRIO	TOTAL
87369	ARGAMASSA TRAÇO 1:2:8 (EM VOLUME DE CIMENTO, CAL E AREIA MEDIA UMIDA) PARA EMBOÇO/MASSA UNICA/ASSENTAMENTO DE ALVENARIA DE	SINAPI	M3	0,02130000	R\$ 701,73	R\$ 14,95
TOTAL Serviço:						R\$ 14,95
VALOR:						R\$ 26,63

2.3.8.1. 95241 LASTRO DE CONCRETO MAGRO, APLICADO EM PISOS, LAJES SOBRE SOLO OU RADIERS, ESPESSURA DE 5 CM, AF_07/2016 (M2)

Mão de Obra com Encargos Complementares		FONTE	UNID	COEFICIENTE	PREÇO UNITÁRIO	TOTAL
88309	PEDREIRO COM ENCARGOS COMPLEMENTARES	SINAPI	H	0,27180000	R\$ 26,06	R\$ 7,08
88316	SERVEnte COM ENCARGOS COMPLEMENTARES	SINAPI	H	0,07410000	R\$ 20,14	R\$ 1,49
TOTAL Mão de Obra com Encargos Complementares:						R\$ 8,57
Serviço		FONTE	UNID	COEFICIENTE	PREÇO UNITÁRIO	TOTAL
84968	CONCRETO MAGRO PARA LASTRO, TRAÇO 1:4:8:4:5 (EM MASSA SECA DE CIMENTO/ AREIA MEDIA/ BRITA 1) - PREPARO MECANICO COM	SINAPI	M3	0,05650000	R\$ 410,41	R\$ 23,19
TOTAL Serviço:						R\$ 23,19

[Handwritten signature]