



**OBRA: EXECUÇÃO DE SERVIÇOS DE REFORMA NA EMEIF JOSÉ NUNES LEITÃO NO ASSENTAMENTO PAULO FREIRE NO MUNICÍPIO DE MONSENHOR TABOSA-CE**

**LOCAL: LOCALIDADE DE PAULO FREIRE, ZONA RURAL, MONSENHOR TABOSA-CE**

**FONTES: SEINFRA Nº 27 COM DESONERAÇÃO / SINAPI 112022 DESONERADA // BDI: 26,37% // LS: 83,85/84,35% (HORISTA); 47,76/47,55% (MENSALISTA)**

**DATA: 06/01/2023**

VALOR: 151,68

**7.3. C2460 - TESOURA EM MASSARANDUBA C/ACESSÓRIOS (M)**

Material	FORNTE	UNID	COEFICIENTE	PREÇO UNITÁRIO	TOTAL	
11161	FERRAGEM PARA TELHADOS	SEINFRA	KG	0,25000000	10,9000	2,7250
12367	LINHA DE MADEIRA DE LEI DE 6"x3"	SEINFRA	M	2,30000000	26,7800	61,5940
11581	PARAFUSO FRANCES 1/2"x9" COM 2 PORCAS	SEINFRA	UN	3,00000000	5,8700	17,6100
11724	PREGO	SEINFRA	KG	0,25000000	15,5400	3,8850
TOTAL Material:					95,8140	

Mão de Obra	FORNTE	UNID	COEFICIENTE	PREÇO UNITÁRIO	TOTAL	
10041	AJUDANTE DE CARPINTEIRO	SEINFRA	H	0,90000000	16,7700	15,0930
10498	CARPINTEIRO	SEINFRA	H	0,90000000	20,7700	18,6930
TOTAL Mão de Obra:					33,7860	

VALOR: 119,60

**7.4. C0387 - BEIRA E BICA EM TELHA COLONIAL (M)**

Material	FORNTE	UNID	COEFICIENTE	PREÇO UNITÁRIO	TOTAL	
10108	AREIA GROSSA	SEINFRA	M3	0,00250000	74,7200	0,1868
10441	CAL HIDRATADA	SEINFRA	KG	0,32400000	1,1000	0,3564
10805	CIMENTO PORTLAND	SEINFRA	KG	0,32400000	0,5600	0,1814
TOTAL Material:					0,7246	

Mão de Obra	FORNTE	UNID	COEFICIENTE	PREÇO UNITÁRIO	TOTAL	
12391	PEDREIRO	SEINFRA	H	0,30000000	20,7700	6,2310
12543	SERVEANTE	SEINFRA	H	0,32000000	15,5500	4,9780
TOTAL Mão de Obra:					11,2079	

VALOR: 11,93

**7.5. C4463 - CUMEEIRA TELHA CERÂMICA, EMBOÇADA (M)**

Material	FORNTE	UNID	COEFICIENTE	PREÇO UNITÁRIO	TOTAL	
10926	CUMEEIRA PARA TELHA CERAMICA	SEINFRA	UN	3,00000000	2,4600	7,3800
TOTAL Material:					7,3800	

Mão de Obra	FORNTE	UNID	COEFICIENTE	PREÇO UNITÁRIO	TOTAL	
12391	PEDREIRO	SEINFRA	H	0,50000000	20,7700	10,3850
12543	SERVEANTE	SEINFRA	H	0,50000000	15,5500	7,7750
TOTAL Mão de Obra:					18,1600	

Serviço	FORNTE	UNID	COEFICIENTE	PREÇO UNITÁRIO	TOTAL	
C0200	ARGAMASSA MISTA DE CIMENTO CAL HIDR. E AREIA S/PEN. TRAÇO 1:2:9	SEINFRA	M3	0,00200000	506,5000	1,0130
TOTAL Serviço:					1,0130	
VALOR:					26,55	



**OBRA: EXECUÇÃO DE SERVIÇOS DE REFORMA NA EMEIF JOSÉ NUNES LEITÃO NO ASSENTAMENTO PAULO FREIRE NO MUNICÍPIO DE MONSENHOR TABOSA-CE**

**LOCAL: LOCALIDADE DE PAULO FREIRE, ZONA RURAL, MONSENHOR TABOSA-CE**

**FONTE: SEINFRA Nº 27 COM DESONERAÇÃO / SINAPI 112022 DESONERADA // BDI: 26,37% // LS: 83,85/84,35% (HORISTA); 47,76/47,55% (MENSALISTA)**

**DATA: 06/01/2023**

**7.6. C0661 - CALHA DE CHAPA GALVANIZADA 26 DESENVOLVIMENTO 50cm (M)**

Material	FONTE	UNID	COEFICIENTE	PREÇO UNITÁRIO	TOTAL	
10539	CHAPA DE AÇO GALVANIZADA N.26. DESENV 0.50M	SEINFRA	M	1,03000000	21,1800	21,8154
11725	PREGO 15X15 (1.1/4" x 13) (APROXIMADAMENTE 672UN/KG)	SEINFRA	KG	0,09000000	15,5400	1,3986
11784	REBITES	SEINFRA	KG	0,04000000	58,2900	2,3316
11873	SOLDA 70X30	SEINFRA	KG	0,04000000	72,0400	2,8816
<b>TOTAL Material:</b>					<b>28,4272</b>	
Mão de Obra	FONTE	UNID	COEFICIENTE	PREÇO UNITÁRIO	TOTAL	
10043	AJUDANTE DE ENCANADOR	SEINFRA	H	1,20000000	16,7700	20,1240
12320	ENCANADOR	SEINFRA	H	1,20000000	20,3200	24,3840
<b>TOTAL Mão de Obra:</b>					<b>44,5080</b>	
<b>VALOR:</b>					<b>72,94</b>	

**8.1. C0776 - CHAPISCO C/ ARGAMASSA DE CIMENTO E AREIA S/PENEIRAR TRAÇO 1:3 ESP.= 5mm P/ PAREDE (M2)**

Material	FONTE	UNID	COEFICIENTE	PREÇO UNITÁRIO	TOTAL	
10109	AREIA MEDIA	SEINFRA	M3	0,00610000	67,5000	0,4118
10805	CIMENTO PORTLAND	SEINFRA	KG	2,43000000	0,5600	1,3608
<b>TOTAL Material:</b>					<b>1,7726</b>	
Mão de Obra	FONTE	UNID	COEFICIENTE	PREÇO UNITÁRIO	TOTAL	
12391	PEDREIRO	SEINFRA	H	0,10000000	20,7700	2,0770
12543	SERVENTE	SEINFRA	H	0,15000000	15,5500	2,3325
<b>TOTAL Mão de Obra:</b>					<b>4,4095</b>	
<b>VALOR:</b>					<b>6,18</b>	

**8.2. C3023 - EMBOÇO C/ ARGAMASSA DE CIMENTO E AREIA PENEIRADA, TRAÇO 1:3 (M2)**

Mão de Obra	FONTE	UNID	COEFICIENTE	PREÇO UNITÁRIO	TOTAL	
12391	PEDREIRO	SEINFRA	H	0,60000000	20,7700	12,4620
12543	SERVENTE	SEINFRA	H	0,60000000	15,5500	9,3300
<b>TOTAL Mão de Obra:</b>					<b>21,7920</b>	
Serviço	FONTE	UNID	COEFICIENTE	PREÇO UNITÁRIO	TOTAL	
C0164	ARGAMASSA DE CIMENTO E AREIA PEN. TRAÇO 1:3	SEINFRA	M3	0,02000000	858,8400	17,1758
<b>TOTAL Serviço:</b>					<b>17,1758</b>	
<b>VALOR:</b>					<b>38,97</b>	

**8.3. C3124 - REBOCO C/ ARGAMASSA DE CIMENTO E AREIA S/ PENEIRAR, TRAÇO 1:5 (M2)**

Mão de Obra	FONTE	UNID	COEFICIENTE	PREÇO UNITÁRIO	TOTAL	
12391	PEDREIRO	SEINFRA	H	0,60000000	20,7700	12,4620
12543	SERVENTE	SEINFRA	H	0,60000000	15,5500	9,3300
<b>TOTAL Mão de Obra:</b>					<b>21,7920</b>	



**OBRA: EXECUÇÃO DE SERVIÇOS DE REFORMA NA EMEIF JOSÉ NUNES LEITÃO NO ASSENTAMENTO PAULO FREIRE NO MUNICÍPIO DE MONSENHOR TABOSA-CE**

**LOCAL: LOCALIDADE DE PAULO FREIRE, ZONA RURAL, MONSENHOR TABOSA-CE**

**FONTE: SEINFRA Nº 27 COM DESONERAÇÃO / SINAPI 112022 DESONERADA // BDI: 26,37% // LS: 83,85/84,35% (HORISTA); 47,76/47,55% (MENSALISTA)**

**DATA: 06/01/2023**

Serviço	FONTE	UND	COEFICIENTE	PREÇO UNITÁRIO	TOTAL
C0172 ARGAMASSA DE CIMENTO E AREIA S/PEN. TRAÇO 1:5	SEINFRA	M3	0,02500000	401,1000	10,0275
TOTAL Serviço:					10,0275
VALOR:					31,82

**8.4. C4431 - CERÂMICA ESMALTADA C/ ARG. CIMENTO E AREIA ATÉ 10x10cm (100 cm²) - DECORATIVA P/ PAREDE (M2)**

Material	FONTE	UND	COEFICIENTE	PREÇO UNITÁRIO	TOTAL
I6497 CERÂMICA ESMALTADA DIMENSOES ATÉ 10x10cm (100 cm²) - DECORATIVA	SEINFRA	M2	1,10000000	33,3300	36,6630
TOTAL Material:					36,6630

Mão de Obra	FONTE	UND	COEFICIENTE	PREÇO UNITÁRIO	TOTAL
I1328 LADRILHISTA	SEINFRA	H	1,40000000	20,7700	29,0780
I2543 SERVENTE	SEINFRA	H	1,40000000	15,5500	21,7700
TOTAL Mão de Obra:					50,8480

Serviço	FONTE	UND	COEFICIENTE	PREÇO UNITÁRIO	TOTAL
C4429 ARGAMASSA DE CIMENTO E AREIA PEN. TRAÇO 1:5	SEINFRA	M3	0,02000000	750,2000	15,0040
TOTAL Serviço:					15,0040
VALOR:					102,51

**8.5. C1102 - REJUNTAMENTO C/ ARG. PRÉ-FABRICADA, JUNTA ATÉ 2mm EM CERÂMICA, ATÉ 10x10 cm (100 cm²) - DECORATIVA (PAREDE/PISO) (M2)**

Material	FONTE	UND	COEFICIENTE	PREÇO UNITÁRIO	TOTAL
I0118 ARGAMASSA PRÉ-FABRICADA PARA REJUNTAMENTO	SEINFRA	KG	0,66100000	3,5900	2,3730
TOTAL Material:					2,3730

Mão de Obra	FONTE	UND	COEFICIENTE	PREÇO UNITÁRIO	TOTAL
I1328 LADRILHISTA	SEINFRA	H	0,23000000	20,7700	4,7771
I2543 SERVENTE	SEINFRA	H	0,23000000	15,5500	3,5765
TOTAL Mão de Obra:					8,3536

VALOR:					10,73
--------	--	--	--	--	-------

**8.6. C1238 - ENCHIMENTO DE RASGO C/ARGAMASSA DIAM.= 15 A 25mm (1/2" A 1") (M)**

Material	FONTE	UND	COEFICIENTE	PREÇO UNITÁRIO	TOTAL
I0109 AREIA MEDIA	SEINFRA	M3	0,00020000	67,5000	0,0135
I0441 CAL HIDRATADA	SEINFRA	KG	0,03600000	1,1000	0,0396
I0805 CIMENTO PORTLAND	SEINFRA	KG	0,00300000	0,5600	0,0017
TOTAL Material:					0,0548

Mão de Obra	FONTE	UND	COEFICIENTE	PREÇO UNITÁRIO	TOTAL
I2391 PEDREIRO	SEINFRA	H	0,15000000	20,7700	3,1155
I2543 SERVENTE	SEINFRA	H	0,10000000	15,5500	1,5550
TOTAL Mão de Obra:					4,6705

VALOR:					4,73
--------	--	--	--	--	------



**OBRA: EXECUÇÃO DE SERVIÇOS DE REFORMA NA EMEIF JOSÉ NUNES LEITÃO NO ASSENTAMENTO PAULO FREIRE NO MUNICÍPIO DE MONSENHOR TABOSA-CE**

**LOCAL: LOCALIDADE DE PAULO FREIRE, ZONA RURAL, MONSENHOR TABOSA-CE**

**FONTE: SEINFRA Nº 27 COM DESONERAÇÃO / SINAPI 112022 DESONERADA // BDI: 26,37% // LS: 83,85/84,35% (HORISTA); 47,76/47,55% (MENSALISTA)**

**DATA: 06/01/2023**

**8.7. C1239 - ENCHIMENTO DE RASGO C/ ARGAMASSA DIAM.= 32 A 50mm (1 1/4" A 2") (M)**

Material	FONTE	UNID	COEFICIENTE	PREÇO UNITÁRIO	TOTAL
10109 AREIA MEDIA	SEINFRA	M3	0,00050000	67,5000	0,0338
10441 CAL HIDRATADA	SEINFRA	KG	0,07300000	1,1000	0,0803
10805 CIMENTO PORTLAND	SEINFRA	KG	0,06000000	0,5600	0,0336
TOTAL Material:					0,1477
Mão de Obra	FONTE	UNID	COEFICIENTE	PREÇO UNITÁRIO	TOTAL
12391 PEDREIRO	SEINFRA	H	0,20000000	20,7700	4,1540
12543 SERVENTE	SEINFRA	H	0,15000000	15,5500	2,3325
TOTAL Mão de Obra:					6,4865
VALOR:					6,63

**8.8. C0778 - CHAPISCO C/ ARGAMASSA DE CIMENTO E AREIA S/ PENEIRAR TRAÇO 1:3 ESP=5 mm P/ TETO (M2)**

Material	FONTE	UNID	COEFICIENTE	PREÇO UNITÁRIO	TOTAL
10109 AREIA MEDIA	SEINFRA	M3	0,00720000	67,5000	0,4860
10805 CIMENTO PORTLAND	SEINFRA	KG	2,92000000	0,5600	1,6352
TOTAL Material:					2,1212
Mão de Obra	FONTE	UNID	COEFICIENTE	PREÇO UNITÁRIO	TOTAL
12391 PEDREIRO	SEINFRA	H	0,25000000	20,7700	5,1925
12543 SERVENTE	SEINFRA	H	0,31000000	15,5500	4,8205
TOTAL Mão de Obra:					10,0130
VALOR:					12,13

**8.9. C3034 - REBOCO C/ ARGAMASSA MISTA DE CIMENTO, CAL HIDRATADA E AREIA S/ PENEIRAR, TRAÇO 1:2:8, ESP=20 mm P/ TETO (M2)**

Material	FONTE	UNID	COEFICIENTE	PREÇO UNITÁRIO	TOTAL
10109 AREIA MEDIA	SEINFRA	M3	0,02430000	67,5000	1,6403
10441 CAL HIDRATADA	SEINFRA	KG	3,64000000	1,1000	4,0040
10805 CIMENTO PORTLAND	SEINFRA	KG	3,64000000	0,5600	2,0384
TOTAL Material:					7,6827
Mão de Obra	FONTE	UNID	COEFICIENTE	PREÇO UNITÁRIO	TOTAL
12391 PEDREIRO	SEINFRA	H	0,70000000	20,7700	14,5390
12543 SERVENTE	SEINFRA	H	0,90000000	15,5500	13,9950
TOTAL Mão de Obra:					28,5340
VALOR:					36,22

**9.1. C2181 - REGULARIZAÇÃO DE BASE C/ ARGAMASSA CIMENTO E AREIA S/ PENEIRAR, TRAÇO 1:3 - ESP= 3cm (M2)**

Material	FONTE	UNID	COEFICIENTE	PREÇO UNITÁRIO	TOTAL
10109 AREIA MEDIA	SEINFRA	M3	0,03650000	67,5000	2,4638
10805 CIMENTO PORTLAND	SEINFRA	KG	14,58000000	0,5600	8,1648



**OBRA: EXECUÇÃO DE SERVIÇOS DE REFORMA NA EMEIF JOSÉ NUNES LEITÃO NO ASSENTAMENTO PAULO FREIRE NO MUNICÍPIO DE MONSENHOR TABOSA-CE**

**LOCAL: LOCALIDADE DE PAULO FREIRE, ZONA RURAL, MONSENHOR TABOSA-CE**

**FONTE: SEINFRA Nº 27 COM DESONERAÇÃO / SINAPI 112022 DESONERADA // BDI: 26,37% // LS: 83,85/84,35% (HORISTA); 47,76/47,55% (MENSALISTA)**

**DATA: 06/01/2023**

Mão de Obra	FONTE	UNID	COEFICIENTE	PREÇO UNITÁRIO	TOTAL	
12391	PEDREIRO	SEINFRA	H	0,25000000	20,7700	5,1925
12543	SERVEnte	SEINFRA	H	0,55000000	15,5500	8,5525
<b>TOTAL Mão de Obra:</b>					<b>13,7450</b>	
<b>VALOR:</b>					<b>24,37</b>	

**9.2. C1920 - PISO INDUSTRIAL NATURAL ESP.= 12mm, INCLUS. POLIMENTO (INTERNO) (M2)**

Equipamento Custo Horário	FONTE	UNID	COEFICIENTE	PREÇO UNITÁRIO	TOTAL	
10733	DESEMPENADEIRA ELÉTRICA (CHP)	SEINFRA	H	0,20000000	1,2468	0,2494
10748	MAQUINA DE POLIR (CHP)	SEINFRA	H	0,80000000	0,8638	0,6910
<b>TOTAL Equipamento Custo Horário:</b>					<b>0,9404</b>	

Material	FONTE	UNID	COEFICIENTE	PREÇO UNITÁRIO	TOTAL	
10034	AGREGADO DE ALTA RESISTÊNCIA PARA PISOS	SEINFRA	KG	21,00000000	0,4800	10,0800
10108	AREIA GROSSA	SEINFRA	M3	0,03000000	74,7200	2,2416
10508	CERA	SEINFRA	KG	0,15000000	16,1600	2,4240
10805	CIMENTO PORTLAND	SEINFRA	KG	26,58000000	0,5600	14,8848
10967	DISCO DE DESBASTE DE 7"	SEINFRA	UN	0,03000000	18,2100	0,5463
11101	ESMERIL N.36	SEINFRA	UN	0,10000000	36,8100	3,6810
11102	ESMERIL N.60	SEINFRA	UN	0,05000000	35,1700	1,7585
11316	JUNTA PLASTICA T 27MM PARA PISOS	SEINFRA	M	2,50000000	1,3800	3,4500
<b>TOTAL Material:</b>					<b>39,0662</b>	

Mão de Obra	FONTE	UNID	COEFICIENTE	PREÇO UNITÁRIO	TOTAL	
11227	GRANITEIRO / MARMORISTA	SEINFRA	H	1,50000000	20,7700	31,1550
12391	PEDREIRO	SEINFRA	H	1,20000000	20,7700	24,9240
12543	SERVEnte	SEINFRA	H	1,20000000	15,5500	18,6600
<b>TOTAL Mão de Obra:</b>					<b>74,7390</b>	
<b>VALOR:</b>					<b>114,75</b>	

**9.3. C1919 - PISO INDUSTRIAL NATURAL ESP.= 12mm, INCLUS. POLIMENTO (EXTERNO) (M2)**

Equipamento Custo Horário	FONTE	UNID	COEFICIENTE	PREÇO UNITÁRIO	TOTAL	
10748	MAQUINA DE POLIR (CHP)	SEINFRA	H	0,80000000	0,8638	0,6910
<b>TOTAL Equipamento Custo Horário:</b>					<b>0,6910</b>	

Material	FONTE	UNID	COEFICIENTE	PREÇO UNITÁRIO	TOTAL	
10034	AGREGADO DE ALTA RESISTÊNCIA PARA PISOS	SEINFRA	KG	21,00000000	0,4800	10,0800
10108	AREIA GROSSA	SEINFRA	M3	0,03000000	74,7200	2,2416
10508	CERA	SEINFRA	KG	0,10000000	16,1600	1,6160
10805	CIMENTO PORTLAND	SEINFRA	KG	26,58000000	0,5600	14,8848
11101	ESMERIL N.36	SEINFRA	UN	0,10000000	36,8100	3,6810



**OBRA: EXECUÇÃO DE SERVIÇOS DE REFORMA NA EMEIF JOSÉ NUNES LEITÃO NO ASSENTAMENTO PAULO FREIRE NO MUNICÍPIO DE MONSENHOR TABOSA-CE**

**LOCAL: LOCALIDADE DE PAULO FREIRE, ZONA RURAL, MONSENHOR TABOSA-CE**

**FONTE: SEINFRA Nº 27 COM DESONERAÇÃO / SINAPI 112022 DESONERADA // BDI: 26,37% // LS: 83,85/84,35% (HORISTA); 47,76/47,55% (MENSALISTA)**

**DATA: 06/01/2023**

11102	ESMERIL N.60	SEINFRA	UN	0,05000000	35,1700	1,7585
11316	JUNTA PLASTICA 'I' 27MM PARA PISOS	SEINFRA	M	2,50000000	1,3800	3,4500

TOTAL Material: 37,7119

Mão de Obra	FONTE	UNID	COEFICIENTE	PREÇO UNITARIO	TOTAL	
11227	GRANITEIRO / MARMORISTA	SEINFRA	H	0,50000000	20,7700	10,3850
12391	PEDREIRO	SEINFRA	H	1,20000000	20,7700	24,9240
12543	SERVEANTE	SEINFRA	H	1,20000000	15,5500	18,6600

TOTAL Mão de Obra: 53,9690

VALOR: 92,37

**9.4. C1915 - PISO CIMENTADO C/ ARGAMASSA DE CIMENTO E AREIA S/ PENEIRAR, TRAÇO 1:4, ESP.= 1.5cm (M2)**

Material	FONTE	UNID	COEFICIENTE	PREÇO UNITARIO	TOTAL	
10109	AREIA MEDIA	SEINFRA	M3	0,01820000	67,5000	1,2285
10805	CIMENTO PORTLAND	SEINFRA	KG	5,48000000	0,5600	3,0688

TOTAL Material: 4,2973

Mão de Obra	FONTE	UNID	COEFICIENTE	PREÇO UNITARIO	TOTAL	
12391	PEDREIRO	SEINFRA	H	1,00000000	20,7700	20,7700
12543	SERVEANTE	SEINFRA	H	1,15000000	15,5500	17,8825

TOTAL Mão de Obra: 38,6525

VALOR: 42,95

**10.1. C1948 - PONTO HIDRÁULICO, MATERIAL E EXECUÇÃO (PT)**

Material	FONTE	UNID	COEFICIENTE	PREÇO UNITARIO	TOTAL	
10108	AREIA GROSSA	SEINFRA	M3	0,00350000	74,7200	0,2615
10441	CAL HIDRATADA	SEINFRA	KG	2,50000000	1,1000	2,7500
10805	CIMENTO PORTLAND	SEINFRA	KG	2,50000000	0,5600	1,4000
10884	COTOVELO PVC SOLDAVEL DE 25MM	SEINFRA	UN	2,00000000	0,5900	1,1800
10885	COTOVELO PVC SOLDAVEL DE 32MM	SEINFRA	UN	4,00000000	1,7600	7,0400
11293	JOELHO PVC ROSCAVEL DE 1"	SEINFRA	UN	1,00000000	4,9800	4,9800
11412	LUVA PVC SOLDAVEL DE 32MM	SEINFRA	UN	2,00000000	1,5500	3,1000
11426	LUVA REDUÇÃO PVC SOLDAVEL DE 32X25MM	SEINFRA	UN	1,00000000	2,9600	2,9600
11973	TE PVC SOLDAVEL 32MM	SEINFRA	UN	1,00000000	3,3300	3,3300
12200	TUBO PVC SOLDAVEL DE 25MM (3/4)	SEINFRA	M	1,20000000	2,9900	3,5880
12201	TUBO PVC SOLDAVEL DE 32MM (1")	SEINFRA	M	5,00000000	6,7100	33,5500

TOTAL Material: 64,1395

Mão de Obra	FONTE	UNID	COEFICIENTE	PREÇO UNITARIO	TOTAL	
10043	AJUDANTE DE ENCANADOR	SEINFRA	H	3,00000000	16,7700	50,3100
12320	ENCANADOR	SEINFRA	H	3,00000000	20,3200	60,9600
12543	SERVEANTE	SEINFRA	H	2,50000000	15,5500	38,8750

TOTAL Mão de Obra: 150,1450



**OBRA: EXECUÇÃO DE SERVIÇOS DE REFORMA NA EMEIF JOSÉ NUNES LEITÃO NO ASSENTAMENTO PAULO FREIRE NO MUNICÍPIO DE MONSENHOR TABOSA-CE**

**LOCAL: LOCALIDADE DE PAULO FREIRE, ZONA RURAL, MONSENHOR TABOSA-CE**

**FONTE: SEINFRA Nº 27 COM DESONERAÇÃO / SINAPI 112022 DESONERADA // BDI: 26,37% // LS: 83,85/84,35% (HORISTA); 47,76/47,55% (MENSALISTA)**

**DATA: 06/01/2023**

VALOR: 214,28

**10.2. C1950 - PONTO SANITÁRIO, MATERIAL E EXECUÇÃO (PT)**

Material	FONTE	UND.	COEFICIENTE	PREÇO UNITÁRIO	TOTAL
10108 AREIA GROSSA	SEINFRA	M3	0,00400000	74,7200	0,2989
10441 CAL HIDRATADA	SEINFRA	KG	3,00000000	1,1000	3,3000
10805 CIMENTO PORTLAND	SEINFRA	KG	3,00000000	0,5600	1,6800
11283 JOELHO PVC PARA ESGOTO DE 40MM	SEINFRA	UN	2,00000000	1,3900	2,7800
11284 JOELHO PVC PARA ESGOTO DE 50MM	SEINFRA	UN	1,00000000	1,8600	1,8600
11282 JOELHO PVC PARA ESGOTO DE 100MM	SEINFRA	UN	1,00000000	6,1600	6,1600
12013 TE PVC PARA ESGOTO DE 40MM (1 1/2")	SEINFRA	UN	1,00000000	2,3900	2,3900
12012 TE PVC PARA ESGOTO DE 100MM (4")	SEINFRA	UN	1,00000000	11,8300	11,8300
12183 TUBO PVC ESGOTO DE 100MM (4") - (NBR 5688)	SEINFRA	M	0,33000000	10,8400	3,5772
12194 TUBO PVC ESGOTO DE 40MM (1 1/2") - (NBR 5688)	SEINFRA	M	1,50000000	3,9100	5,8650
12195 TUBO PVC ESGOTO DE 50MM (2") - (NBR 5688)	SEINFRA	M	0,50000000	6,6500	3,3250
TOTAL Material:					43,0681
Mão de Obra	FONTE	UND.	COEFICIENTE	PREÇO UNITÁRIO	TOTAL
10043 AJUDANTE DE ENCANADOR	SEINFRA	H	3,00000000	16,7700	50,3100
12320 ENCANADOR	SEINFRA	H	3,00000000	20,3200	60,9600
12543 SERVENTE	SEINFRA	H	2,50000000	15,5500	38,8750
TOTAL Mão de Obra:					150,1450
VALOR:					193,21

**10.3. C2160 - REGISTRO DE GAVETA BRUTO D= 40mm (1 1/2") (UN)**

Material	FONTE	UND.	COEFICIENTE	PREÇO UNITÁRIO	TOTAL
11180 FITA DE VEDAÇÃO	SEINFRA	M	1,88000000	0,2800	0,5264
11801 REGISTRO DE GAVETA BRUTO 40MM (1 1/2")	SEINFRA	UN	1,00000000	62,5700	62,5700
TOTAL Material:					63,0964
Mão de Obra	FONTE	UND.	COEFICIENTE	PREÇO UNITÁRIO	TOTAL
10043 AJUDANTE DE ENCANADOR	SEINFRA	H	0,85000000	16,7700	14,2545
12320 ENCANADOR	SEINFRA	H	0,85000000	20,3200	17,2720
TOTAL Mão de Obra:					31,5265
VALOR:					94,62

**10.4. C4635 - BACIA SANITÁRIA PARA CADEIRANTES C/ ASSENTO (ABERTURA FRONTAL) (UN)**

Material	FONTE	UND.	COEFICIENTE	PREÇO UNITÁRIO	TOTAL
10082 ANEL DE VEDAÇÃO PARA BACIA	SEINFRA	UN	1,00000000	2,0300	2,0300
18636 ASSENTO SANITÁRIO COM ABERTURA FRONTAL (PADRÃO ALTO)	SEINFRA	UN	1,00000000	326,3400	326,3400
18651 BACIA LOUÇA BRANCA COM CAIXA ACOPLADA PARA DEFICIENTE (SEM ASSENTO)	SEINFRA	UN	1,00000000	545,7400	545,7400



**OBRA: EXECUÇÃO DE SERVIÇOS DE REFORMA NA EMEIF JOSÉ NUNES LEITÃO NO ASSENTAMENTO PAULO FREIRE NO MUNICÍPIO DE MONSENHOR TABOSA-CE**

**LOCAL: LOCALIDADE DE PAULO FREIRE, ZONA RURAL, MONSENHOR TABOSA-CE**

**FONTE: SEINFRA Nº 27 COM DESONERAÇÃO / SINAPI 112022 DESONERADA // BDI: 26,37% // LS: 83,85/84,35% (HORISTA); 47,76/47,55% (MENSALISTA)**

**DATA: 06/01/2023**

Material	DESCRIÇÃO	FONTE	UNID	COEFICIENTE	PREÇO UNITÁRIO	TOTAL
11091	ENGATE CROMADO	SEINFRA	UN	1,00000000	17,7100	17,7100
11180	FITA DE VEDAÇÃO	SEINFRA	M	0,56000000	0,2800	0,1568
11282	JOELHO PVC PARA ESGOTO DE 100MM	SEINFRA	UN	1,00000000	6,1600	6,1600
11516	MASSA PARA VIDRO	SEINFRA	KG	0,10000000	9,7400	0,9740
11579	PARAFUSO CROMADO P/FIXAÇÃO SANITARIOS, INCLUSIVE PORCA CEGA, ARRUELA E BUCHA DE NYLON	SEINFRA	UN	2,00000000	7,5000	15,0000
<b>TOTAL Material:</b>						<b>914,1100</b>
Mão de Obra		FONTE	UNID	COEFICIENTE	PREÇO UNITÁRIO	TOTAL
10043	AJUDANTE DE ENCANADOR	SEINFRA	H	3,00000000	16,7700	50,3100
12320	ENCANADOR	SEINFRA	H	3,00000000	20,3200	60,9600
<b>TOTAL Mão de Obra:</b>						<b>111,2700</b>
<b>VALOR:</b>						<b>1.025,38</b>

**10.5. C4642 - ASSENTO / BANCO - ARTICULÁVEL PARA BANHO DE DEFICIENTE (UN)**

Material	DESCRIÇÃO	FONTE	UNID	COEFICIENTE	PREÇO UNITÁRIO	TOTAL
18641	ASSENTO / BANCO - ARTICULÁVEL PARA BANHO DE DEFICIENTE	SEINFRA	UN	1,00000000	600,3100	600,3100
<b>TOTAL Material:</b>						<b>600,3100</b>
Mão de Obra		FONTE	UNID	COEFICIENTE	PREÇO UNITÁRIO	TOTAL
10037	AJUDANTE	SEINFRA	H	0,25000000	16,7700	4,1925
11530	MONTADOR	SEINFRA	H	0,25000000	20,7700	5,1925
<b>TOTAL Mão de Obra:</b>						<b>9,3850</b>
<b>VALOR:</b>						<b>609,70</b>

**10.6. C0797 - CHUVEIRO PLÁSTICO (INSTALADO) (UN)**

Material	DESCRIÇÃO	FONTE	UNID	COEFICIENTE	PREÇO UNITÁRIO	TOTAL
10796	CHUVEIRO PLÁSTICO	SEINFRA	UN	1,00000000	5,1500	5,1500
11180	FITA DE VEDAÇÃO	SEINFRA	M	0,35000000	0,2800	0,0980
<b>TOTAL Material:</b>						<b>5,2480</b>
Mão de Obra		FONTE	UNID	COEFICIENTE	PREÇO UNITÁRIO	TOTAL
12320	ENCANADOR	SEINFRA	H	0,25000000	20,3200	5,0800
<b>TOTAL Mão de Obra:</b>						<b>5,0800</b>
<b>VALOR:</b>						<b>10,33</b>

**10.7. C4636 - LAVATÓRIO DE LOUÇA BRANCA C/ COLUNA SUSPensa E ACESSÓRIOS (UN)**

Material	DESCRIÇÃO	FONTE	UNID	COEFICIENTE	PREÇO UNITÁRIO	TOTAL
11091	ENGATE CROMADO	SEINFRA	UN	2,00000000	17,7100	35,4200
11180	FITA DE VEDAÇÃO	SEINFRA	M	1,12000000	0,2800	0,3136
18637	LAVATÓRIO COM COLUNA SUSPensa	SEINFRA	UN	1,00000000	178,6100	178,6100
11579	PARAFUSO CROMADO P/FIXAÇÃO SANITARIOS, INCLUSIVE PORCA CEGA, ARRUELA E BUCHA DE NYLON	SEINFRA	UN	2,00000000	7,5000	15,0000
11864	SIFÃO METALICO TIPO COPO DN 1"X1 1/2"	SEINFRA	UN	1,00000000	129,0000	129,0000
12265	VÁLVULA AMERICANA P/ PIA 1 1/2"X 3/4"	SEINFRA	UN	1,00000000	36,1100	36,1100





Prefeitura Municipal de  
**MONSENHOR TABOSA**  
Fazendo mais pela terra de todos nós.



**OBRA: EXECUÇÃO DE SERVIÇOS DE REFORMA NA EMEIF JOSÉ NUNES LEITÃO NO ASSENTAMENTO PAULO FREIRE NO MUNICÍPIO DE MONSENHOR TABOSA-CE**

**LOCAL: LOCALIDADE DE PAULO FREIRE, ZONA RURAL, MONSENHOR TABOSA-CE**

**FONTE: SEINFRA Nº 27 COM DESONERAÇÃO / SINAPI 112022 DESONERADA // BDI: 26,37% // LS: 83,85/84,35% (HORISTA); 47,76/47,55% (MENSALISTA)**

**DATA: 06/01/2023**

				TOTAL Material:		394,4536
Mão de Obra		FONTE	UND	COEFICIENTE	PREÇO UNITÁRIO	TOTAL
10043	AJUDANTE DE ENCANADOR	SEINFRA	H	3,30000000	16,7700	55,3410
12320	ENCANADOR	SEINFRA	H	3,30000000	20,3200	67,0560
TOTAL Mão de Obra:						122,3970
VALOR:						516,85

**10.8. C1997 - PORTA-PAPEL DE LOUCA BRANCA (15X15)cm (UN)**

Material		FONTE	UND	COEFICIENTE	PREÇO UNITÁRIO	TOTAL
10109	AREIA MEDIA	SEINFRA	M3	0,00100000	67,5000	0,0675
10805	CIMENTO PORTLAND	SEINFRA	KG	0,45000000	0,5600	0,2520
11711	PORTA PAPEL DE LOUÇA BRANCA 15X15CM	SEINFRA	UN	1,00000000	24,1400	24,1400
TOTAL Material:						24,4595
Mão de Obra		FONTE	UND	COEFICIENTE	PREÇO UNITÁRIO	TOTAL
10152	AZULEJISTA	SEINFRA	H	1,10000000	20,7700	22,8470
12543	SERVEENTE	SEINFRA	H	1,10000000	15,5500	17,1050
TOTAL Mão de Obra:						39,9520
VALOR:						64,41

**10.9. C2254 - SABONETEIRA DE LOUÇA BRANCA (15X15)cm S/ALÇA (UN)**

Material		FONTE	UND	COEFICIENTE	PREÇO UNITÁRIO	TOTAL
10109	AREIA MEDIA	SEINFRA	M3	0,00100000	67,5000	0,0675
10805	CIMENTO PORTLAND	SEINFRA	KG	0,45000000	0,5600	0,2520
11840	SABONETEIRA DE LOUÇA BRANCA SEM ALÇA 15X15CM	SEINFRA	UN	1,00000000	26,4600	26,4600
TOTAL Material:						26,7795
Mão de Obra		FONTE	UND	COEFICIENTE	PREÇO UNITÁRIO	TOTAL
10152	AZULEJISTA	SEINFRA	H	1,00000000	20,7700	20,7700
12543	SERVEENTE	SEINFRA	H	1,00000000	15,5500	15,5500
TOTAL Mão de Obra:						36,3200
VALOR:						63,10

**10.10. C2502 - TORNEIRA DE FECHAMENTO AUTOMÁTICO (UN)**

Material		FONTE	UND	COEFICIENTE	PREÇO UNITÁRIO	TOTAL
11180	FITA DE VEDAÇÃO	SEINFRA	M	0,28000000	0,2800	0,0784
12128	TORNEIRA DE FECHAMENTO AUTOMÁTICO	SEINFRA	UN	1,00000000	141,5400	141,5400
TOTAL Material:						141,6184
Mão de Obra		FONTE	UND	COEFICIENTE	PREÇO UNITÁRIO	TOTAL
10043	AJUDANTE DE ENCANADOR	SEINFRA	H	0,65000000	16,7700	10,9005

Praça 07 de Setembro, nº 15 Centro, Monsenhor Tabosa-CE, CEP: 63780-000. E-mail: prefeitura.pmmt@hotmail.com.  
Tel.: (88) 3696-1117, https://www.monsenhortabosa.ce.gov.br.



**OBRA: EXECUÇÃO DE SERVIÇOS DE REFORMA NA EMEIF JOSÉ NUNES LEITÃO NO ASSENTAMENTO PAULO FREIRE NO MUNICÍPIO DE MONSENHOR TABOSA-CE**

**LOCAL: LOCALIDADE DE PAULO FREIRE, ZONA RURAL, MONSENHOR TABOSA-CE**

**FONTES: SEINFRA Nº 27 COM DESONERAÇÃO / SINAPI 112022 DESONERADA // BDI: 26,37% // LS: 83,85/84,35% (HORISTA); 47,76/47,55% (MENSALISTA)**

**DATA: 06/01/2023**

12320	ENCANADOR	SEINFRA	H	0,85000000	20,3200	13,2080
TOTAL Mão de Obra:						34,1088
VALOR:						165,73

**10.11. C1898 - PEÇAS DE APOIO DEFICIENTES C/TUBO INOX P/WC'S (M)**

Material	FORTE	UNID	COEFICIENTE	PREÇO UNITÁRIO	TOTAL	
10108	AREIA GROSSA	SEINFRA	M3	0,00050000	74,7200	0,0374
10805	CIMENTO PORTLAND	SEINFRA	KG	0,15000000	0,5600	0,0840
11646	PEÇAS DE APOIO DEFICIENTE C/TUBO INOX EM WC'S	SEINFRA	M	1,00000000	194,0400	194,0400
TOTAL Material:					194,1614	
Mão de Obra	FORTE	UNID	COEFICIENTE	PREÇO UNITÁRIO	TOTAL	
11530	MONTADOR	SEINFRA	H	1,00000000	20,7700	20,7700
12391	PEDREIRO	SEINFRA	H	0,25000000	20,7700	5,1925
12543	SERVENTE	SEINFRA	H	0,35000000	15,5500	5,4425
TOTAL Mão de Obra:					31,4050	
VALOR:					225,57	

**10.12. 89495 - RALO SIFONADO, PVC, DN 100 X 40 MM, JUNTA SOLDÁVEL, FORNECIDO E INSTALADO EM RAMAIS DE ENCAMINHAMENTO DE ÁGUA PLUVIAL. AF 06/2022 (UN)**

Material	FORTE	UNID	COEFICIENTE	PREÇO UNITÁRIO	TOTAL	
00000122	ADESIVO PLÁSTICO PARA PVC, FRASCO COM "850" GR	SINAPI	UN	0,00490000	56,70	0,27
00038383	LIXA D'ÁGUA EM FOLHA, GRAU 100	SINAPI	UN	0,01300000	1,91	0,02
00011741	RALO SIFONADO CILÍNDRICO, PVC, 100 X 40 MM, COM GRELHA REDONDA BRANCA	SINAPI	UN	1,00000000	13,17	13,17
00020083	SOLUÇÃO PREPARADORA / LIMPADORA PARA PVC, FRASCO COM 1000 CM3	SINAPI	UN	0,00750000	64,24	0,48
TOTAL Material:					13,94	
Mão de Obra com Encargos Complementares	FORTE	UNID	COEFICIENTE	PREÇO UNITÁRIO	TOTAL	
88248	AUXILIAR DE ENCANADOR OU BOMBEIRO HIDRÁULICO COM ENCARGOS COMPLEMENTARES	SINAPI	H	0,11190000	18,46	2,06
88267	ENCANADOR OU BOMBEIRO HIDRÁULICO COM ENCARGOS COMPLEMENTARES	SINAPI	H	0,11190000	22,61	2,53
TOTAL Mão de Obra com Encargos Complementares:					4,59	
VALOR:					18,53	

**10.13. C0348 - BACIA DE LOUÇA BRANCA C/CAIXA ACOPLADA (UN)**

Material	FORTE	UNID	COEFICIENTE	PREÇO UNITÁRIO	TOTAL	
10171	BACIA LOUÇA BRANCA PARA CAIXA ACOPLADA	SEINFRA	UN	1,00000000	395,9500	395,9500
10406	CAIXA ACOPLADA DE LOUÇA BRANCA PARA BACIA	SEINFRA	UN	1,00000000	209,4800	209,4800
11091	ENGATE CROMADO	SEINFRA	UN	1,00000000	17,7100	17,7100
11180	FITA DE VEDAÇÃO	SEINFRA	M	0,56000000	0,2800	0,1568
11579	PARAFUSO CROMADO P/FIXAÇÃO SANITÁRIOS, INCLUSIVE PORÇA CEGA, ARRUELA E BUCHA DE NYLON	SEINFRA	UN	2,00000000	7,5000	15,0000
11925	TAMPA PLÁSTICA PARA BACIA	SEINFRA	UN	1,00000000	28,9500	28,9500
TOTAL Material:					587,2468	



**OBRA: EXECUÇÃO DE SERVIÇOS DE REFORMA NA EMEIF JOSÉ NUNES LEITÃO NO ASSENTAMENTO PAULO FREIRE NO MUNICÍPIO DE MONSENHOR TABOSA-CE**

**LOCAL: LOCALIDADE DE PAULO FREIRE, ZONA RURAL, MONSENHOR TABOSA-CE**

**FONTES: SEINFRA Nº 27 COM DESONERAÇÃO / SINAPI 112022 DESONERADA // BDI: 26,37% // LS: 83,85/84,35% (HORISTA); 47,76/47,55% (MENSALISTA)**

**DATA: 06/01/2023**

Mão de Obra	FONTES	UNID	COEFICIENTE	PREÇO UNITÁRIO	TOTAL	
10043	AJUDANTE DE ENCANADOR	SEINFRA	H	2,00000000	16,7700	33,5400
12320	ENCANADOR	SEINFRA	H	2,00000000	20,3200	40,6400
TOTAL Mão de Obra:					74,1800	
VALOR:					741,43	

**10.14. C2593 - TUBO PVC BRANCO P/ESGOTO D=100MM (4") (M)**

Material	FONTES	UNID	COEFICIENTE	PREÇO UNITÁRIO	TOTAL	
10026	ADESIVO PARA TUBO DE PVC RIGIDO	SEINFRA	KG	0,02500000	45,1600	1,1290
11888	SOLUÇÃO LIMPADORA PARA PVC RIGIDO	SEINFRA	L	0,04000000	39,2200	1,5688
12193	TUBO PVC ESGOTO DE 100MM (4") - (NBR 5688)	SEINFRA	M	1,01000000	10,8400	10,9484
TOTAL Material:					13,6462	

Mão de Obra	FONTES	UNID	COEFICIENTE	PREÇO UNITÁRIO	TOTAL	
10043	AJUDANTE DE ENCANADOR	SEINFRA	H	0,52000000	16,7700	8,7204
12320	ENCANADOR	SEINFRA	H	0,52000000	20,3200	10,5664
TOTAL Mão de Obra:					19,2868	
VALOR:					32,93	

**10.15. C1549 - JOELHO PVC BRANCO P/ESGOTO D=100mm (4") (UN)**

Material	FONTES	UNID	COEFICIENTE	PREÇO UNITÁRIO	TOTAL	
10026	ADESIVO PARA TUBO DE PVC RIGIDO	SEINFRA	KG	0,05000000	45,1600	2,2580
11282	JOELHO PVC PARA ESGOTO DE 100MM	SEINFRA	UN	1,00000000	6,1600	6,1600
11888	SOLUÇÃO LIMPADORA PARA PVC RIGIDO	SEINFRA	L	0,08000000	39,2200	3,1376
TOTAL Material:					11,5556	

Mão de Obra	FONTES	UNID	COEFICIENTE	PREÇO UNITÁRIO	TOTAL	
10043	AJUDANTE DE ENCANADOR	SEINFRA	H	0,45000000	16,7700	7,5465
12320	ENCANADOR	SEINFRA	H	0,45000000	20,3200	9,1440
TOTAL Mão de Obra:					16,6905	
VALOR:					28,25	

**11.1. C1947 - PONTO ELÉTRICO, MATERIAL E EXECUÇÃO (PT)**

Material	FONTES	UNID	COEFICIENTE	PREÇO UNITÁRIO	TOTAL	
10356	CABO ISOLADO PVC 750V 2,5 MM2	SEINFRA	M	12,00000000	1,9800	23,5200
10419	CAIXA ESTAMPADA 3"X3", 4"X2", 4"X4" - CHAPA 18	SEINFRA	UN	1,00000000	1,7800	1,7800
10428	CAIXA PASSAG. CHAPA C/TAMPA PARAF. 100X100X80MM	SEINFRA	UN	1,00000000	10,2100	10,2100
10957	CURVA DE PVC RIGIDO PARA ELETRODUTO DE 3/4"	SEINFRA	UN	1,00000000	2,0200	2,0200
10981	DISJUNTOR MONOPOLAR 16A	SEINFRA	UN	0,10000000	9,5000	0,9500
11075	ELETRODUTO DE PVC RIGIDO 3/4"	SEINFRA	M	3,00000000	3,5000	10,5000
11105	ESPELHO 4"X2" OU 3"X3"	SEINFRA	UN	1,00000000	2,6100	2,6100



**OBRA: EXECUÇÃO DE SERVIÇOS DE REFORMA NA EMEIF JOSÉ NUNES LEITÃO NO ASSENTAMENTO PAULO FREIRE NO MUNICÍPIO DE MONSENHOR TABOSA-CE**

**LOCAL: LOCALIDADE DE PAULO FREIRE, ZONA RURAL, MONSENHOR TABOSA-CE**

**FONTE: SEINFRA Nº 27 COM DESONERAÇÃO / SINAPI 112022 DESONERADA // BDI: 26,37% // LS: 83,85/84,35% (HORISTA); 47,76/47,55% (MENSALISTA)**

**DATA: 06/01/2023**

Item	Descrição	Fonte	Unid.	Coefficiente	Preço Unitário	Total
11181	FITA ISOLANTE	SEINFRA	M	3,00000000	0,8200	2,4600
11262	INTERRUPTOR 2 TECLAS PARALELO 1 TOMADA 2POLOS	SEINFRA	UN	1,00000000	22,2900	22,2900
11409	LUVA DE PVC RIGIDO PARA ELETRODUTO 3/4"	SEINFRA	UN	2,00000000	0,8800	1,7600

TOTAL Material: 78,0800

Mão de Obra	Fonte	Unid.	Coefficiente	Preço Unitário	Total	
10042	AJUDANTE DE ELETRICISTA	SEINFRA	H	3,00000000	16,7700	50,3100
12312	ELETRICISTA	SEINFRA	H	3,00000000	20,7700	62,3100
12543	SERVENTE	SEINFRA	H	2,50000000	15,5500	38,8750

TOTAL Mão de Obra: 151,4950

VALOR: 229,58

**11.2. C1640 - LUMINÁRIA FLUORESCENTE COMPLETA C/1 LÂMPADA DE 20W (UN)**

Material	Fonte	Unid.	Coefficiente	Preço Unitário	Total	
11360	LUMINARIA FLUOR. 1X20W COMPLETA C/ LAMPADA	SEINFRA	UN	1,00000000	40,2400	40,2400

TOTAL Material: 40,2400

Mão de Obra	Fonte	Unid.	Coefficiente	Preço Unitário	Total	
10042	AJUDANTE DE ELETRICISTA	SEINFRA	H	0,50000000	16,7700	8,3850
12312	ELETRICISTA	SEINFRA	H	1,00000000	20,7700	20,7700

TOTAL Mão de Obra: 29,1550

VALOR: 69,40

**11.3. C1663 - LUMINÁRIA FLUORESCENTE COMPLETA C/ 1 LÂMPADA 40W (UN)**

Material	Fonte	Unid.	Coefficiente	Preço Unitário	Total	
11361	LUMINARIA FLUOR. 1X40W COMPLETA C/ LAMPADA	SEINFRA	UN	1,00000000	41,2100	41,2100

TOTAL Material: 41,2100

Mão de Obra	Fonte	Unid.	Coefficiente	Preço Unitário	Total	
10042	AJUDANTE DE ELETRICISTA	SEINFRA	H	0,50000000	16,7700	8,3850
12312	ELETRICISTA	SEINFRA	H	1,00000000	20,7700	20,7700

TOTAL Mão de Obra: 29,1550

VALOR: 70,37

**12.1. C1614 - LATEX DUAS DEMÃOS EM PAREDES EXTERNAS S/MASSA (M2)**

Material	Fonte	Unid.	Coefficiente	Preço Unitário	Total	
10035	AGUARRAZ MINERAL	SEINFRA	L	0,05000000	17,1900	0,8595
11488	LÍQUIDO PREPARADOR DE SUPERFÍCIES	SEINFRA	L	0,12000000	11,9100	1,4292
11347	LIXA PARA MADEIRA/MASSA	SEINFRA	UN	0,25000000	0,5500	0,1375
12097	TINTA LATEX ACRÍLICA	SEINFRA	L	0,17000000	24,5900	4,1803

TOTAL Material: 6,6065

Mão de Obra	Fonte	Unid.	Coefficiente	Preço Unitário	Total	
10045	AJUDANTE DE PINTOR	SEINFRA	H	0,35000000	16,7700	5,8695



**OBRA: EXECUÇÃO DE SERVIÇOS DE REFORMA NA EMEIF JOSÉ NUNES LEITÃO NO ASSENTAMENTO PAULO FREIRE NO MUNICÍPIO DE MONSENHOR TABOSA-CE**

**LOCAL: LOCALIDADE DE PAULO FREIRE, ZONA RURAL, MONSENHOR TABOSA-CE**

**FONTES: SEINFRA Nº 27 COM DESONERAÇÃO / SINAPI 112022 DESONERADA // BDI: 26,37% // LS: 83,85/84,35% (HORISTA); 47,76/47,55% (MENSALISTA)**

**DATA: 06/01/2023**

12395	PINTOR	SEINFRA	H	0,40000000	20,7700	8,3080
<b>TOTAL Mão de Obra:</b>						14,1775
<b>VALOR:</b>						20,78

**12.2. C1615 - LATEX DUAS DEMÃOS EM PAREDES INTERNAS S/MASSA (M2)**

Material	FORNTE	UND	COEFICIENTE	PREÇO UNITÁRIO	TOTAL	
11490	LÍQUIDO SELADOR PARA PINTURA LATEX	SEINFRA	L	0,12000000	12,0800	1,4496
11347	LIXA PARA MADEIRA/MASSA	SEINFRA	UN	0,25000000	0,5500	0,1375
12096	TINTA LATEX	SEINFRA	L	0,17000000	21,2500	3,6125
<b>TOTAL Material:</b>					5,1996	
Mão de Obra	FORNTE	UND	COEFICIENTE	PREÇO UNITÁRIO	TOTAL	
10045	AJUDANTE DE PINTOR	SEINFRA	H	0,35000000	16,7700	5,8695
12395	PINTOR	SEINFRA	H	0,40000000	20,7700	8,3080
<b>TOTAL Mão de Obra:</b>					14,1775	
<b>VALOR:</b>					19,36	

**12.3. C1280 - ESMALTE DUAS DEMÃOS EM ESQUADRIAS DE MADEIRA (M2)**

Material	FORNTE	UND	COEFICIENTE	PREÇO UNITÁRIO	TOTAL	
10035	AGUARRAZ MINERAL	SEINFRA	L	0,04000000	17,1900	0,6876
11100	ESMALTE SINTETICO	SEINFRA	L	0,16000000	24,9900	3,9984
11199	FUNDO BRANCO FOSCO NIVELADOR P/ MADEIRAS	SEINFRA	L	0,13000000	12,6800	1,6484
11347	LIXA PARA MADEIRA/MASSA	SEINFRA	UN	0,40000000	0,5500	0,2200
<b>TOTAL Material:</b>					6,5544	
Mão de Obra	FORNTE	UND	COEFICIENTE	PREÇO UNITÁRIO	TOTAL	
10045	AJUDANTE DE PINTOR	SEINFRA	H	0,35000000	16,7700	5,8695
12395	PINTOR	SEINFRA	H	0,40000000	20,7700	8,3080
<b>TOTAL Mão de Obra:</b>					14,1775	
<b>VALOR:</b>					20,73	

**12.4. C1279 - ESMALTE DUAS DEMÃOS EM ESQUADRIAS DE FERRO (M2)**

Material	FORNTE	UND	COEFICIENTE	PREÇO UNITÁRIO	TOTAL	
10035	AGUARRAZ MINERAL	SEINFRA	L	0,03000000	17,1900	0,5157
11100	ESMALTE SINTETICO	SEINFRA	L	0,16000000	24,9900	3,9984
11348	LIXA PARA FERRO	SEINFRA	UN	0,30000000	1,6900	0,5070
12293	ZARCÃO	SEINFRA	L	0,12000000	22,5800	2,7096
<b>TOTAL Material:</b>					7,7307	
Mão de Obra	FORNTE	UND	COEFICIENTE	PREÇO UNITÁRIO	TOTAL	
10045	AJUDANTE DE PINTOR	SEINFRA	H	0,80000000	16,7700	13,4160
12395	PINTOR	SEINFRA	H	0,80000000	20,7700	16,6160
<b>TOTAL Mão de Obra:</b>					30,0320	



Prefeitura Municipal de  
**MONSENHOR TABOSA**  
Fazendo mais pela terra de todos nós.



OBRA: EXECUÇÃO DE SERVIÇOS DE REFORMA NA EMEIF JOSÉ NUNES LEITÃO NO ASSENTAMENTO PAULO FREIRE NO MUNICÍPIO DE MONSENHOR TABOSA-CE

LOCAL: LOCALIDADE DE PAULO FREIRE, ZONA RURAL, MONSENHOR TABOSA-CE

FONTE: SEINFRA Nº 27 COM DESONERAÇÃO / SINAPI 112022 DESONERADA // BDI: 26,37% // LS: 83,85/84,35% (HORISTA); 47,76/47,55% (MENSALISTA)

DATA: 06/01/2023

VALOR: 37,76

13.1. C1628 - LIMPEZA GERAL (M2)

Mão de Obra	FONTE	UNID.	COEFICIENTE	PREÇO UNITARIO	TOTAL
12543 SERVENTE	SEINFRA	H	0,70000000	15,5500	10,8850
TOTAL Mão de Obra:					10,8850
VALOR:					10,88



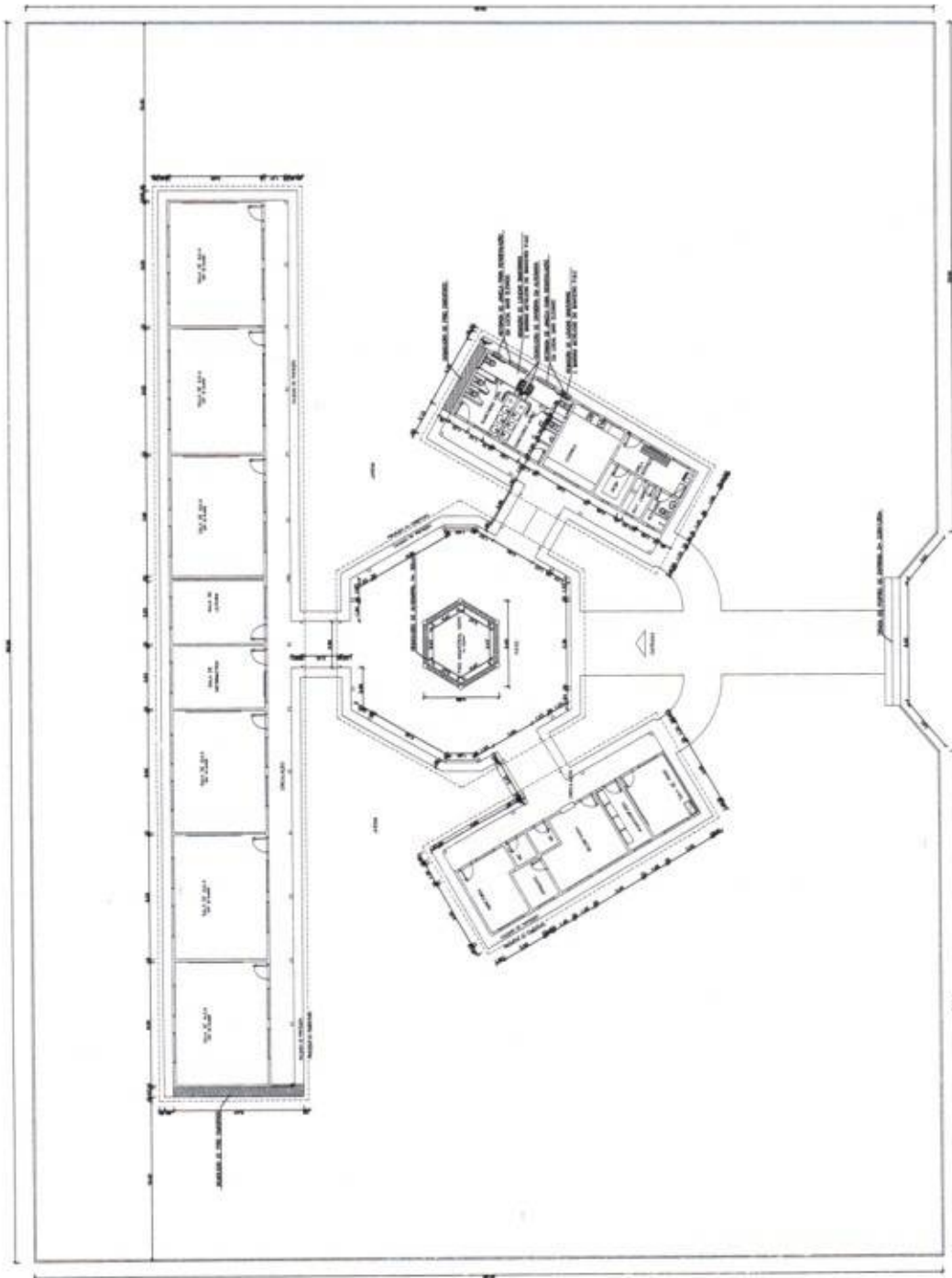

Nota:  
 - DIMENSÃO DE PISO CERÂMICO PARA SUBSTITUIÇÃO POR PISO INDUSTRIAL - A= 784,38m<sup>2</sup>;  
 - PINTURA GERAL DE PAREDES E TEBELOS C/ TINTA LATEX.

01 PLANTA DE REFORMA



PROJETO: REFORMA NA EMEIF JOSÉ KUNES LETRADO  
 INSTITUIÇÃO: PREFEITURA MUNICIPAL DE MONSENHOR TINOCO  
 REFORMA NA EMEIF JOSÉ KUNES LETRADO  
 LOCAL: RUA SCS, LOCALIDADE DE PAULO FREIRE, MONSENHOR TINOCO - CE  
 DEPARTAMENTO: DEPARTAMENTO DE LICITAÇÃO  
 PLANTA DE REFORMA

ESCALA: 1/100  
 DATA: 10/05/2023

PROJETISTA: ENGR. FERNANDO MARTINS 45167  
 DATA: 10/05/2023  
 DATA: 10/05/2023

Assinatura do Projeto: *[Handwritten Signature]*  
 Assinatura do Cliente: *[Handwritten Signature]*

*[Handwritten Signature]*



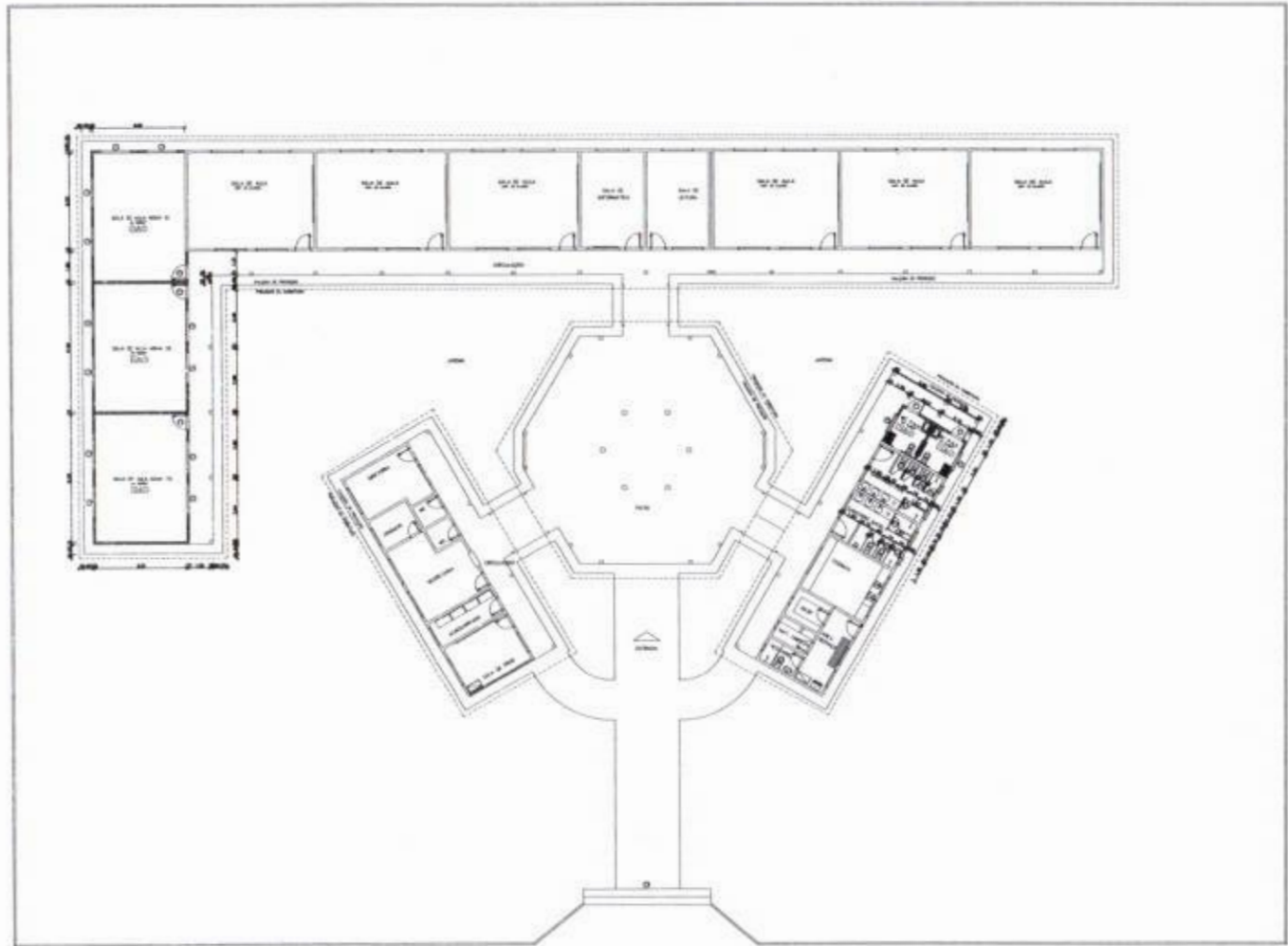

ESPECIFICAÇÕES:

- ① PISO INDUSTRIAL NATURAL
- △ PAREDE REVESTIDA COM ARGAMASSA E PINTURA EM LÁTEX
- △ PAREDE REVESTIDA COM CERÂMICA 46x46cm ATÉ H=1,80m
- ① LAJE COM PINTURA LÁTEX

QUADRO DE ESQUADRIAS				
CÓD.	DIMENSÕES	PEITORIL/QUANT.	ESPECIFICAÇÕES	
P1	0.90 x 2.10	x 05	PORTA MDF LISA	
P2	0.60 x 1.60	x 06	PORTA ALUMINIO	
P3	3.00 x 1.50	x 01	PORTÃO DE FERRO	
J1	2.20 x 0.50	1.80	JANELA BASCULANTE	
J2	1.20 x 0.60	1.80	JANELA BASCULANTE	

01 PLANTA BAIXA

- LINDA
- MONTURAGEM
- TUBO
- MONTAGEM
- MONTAGEM
- MONTAGEM

*[Handwritten signature]*

PROJETO: REFORMA NA EMEIF JOSÉ NUNES LEITÃO  
 PREFEITURA MUNICIPAL DE MONSENHOR TABOSA  
 REFORMA NA EMEIF JOSÉ NUNES LEITÃO  
 RUA 500, LOCALIDADE DE PAULO FREIRE, MONSENHOR TABOSA-CE

FIS 699

PROJETO: REFORMA NA EMEIF JOSÉ NUNES LEITÃO PREFEITURA MUNICIPAL DE MONSENHOR TABOSA REFORMA NA EMEIF JOSÉ NUNES LEITÃO RUA 500, LOCALIDADE DE PAULO FREIRE, MONSENHOR TABOSA-CE	ESCALA: 1/100
DESENHADA POR: _____ PLANTA BAIXA _____ _____ _____	
RESPONSÁVEL: ENG. FERNANDO MARTINS CREA: 45187	DATA: JAN. 2023 LOCALIDADE: FRANCOIA 03/04

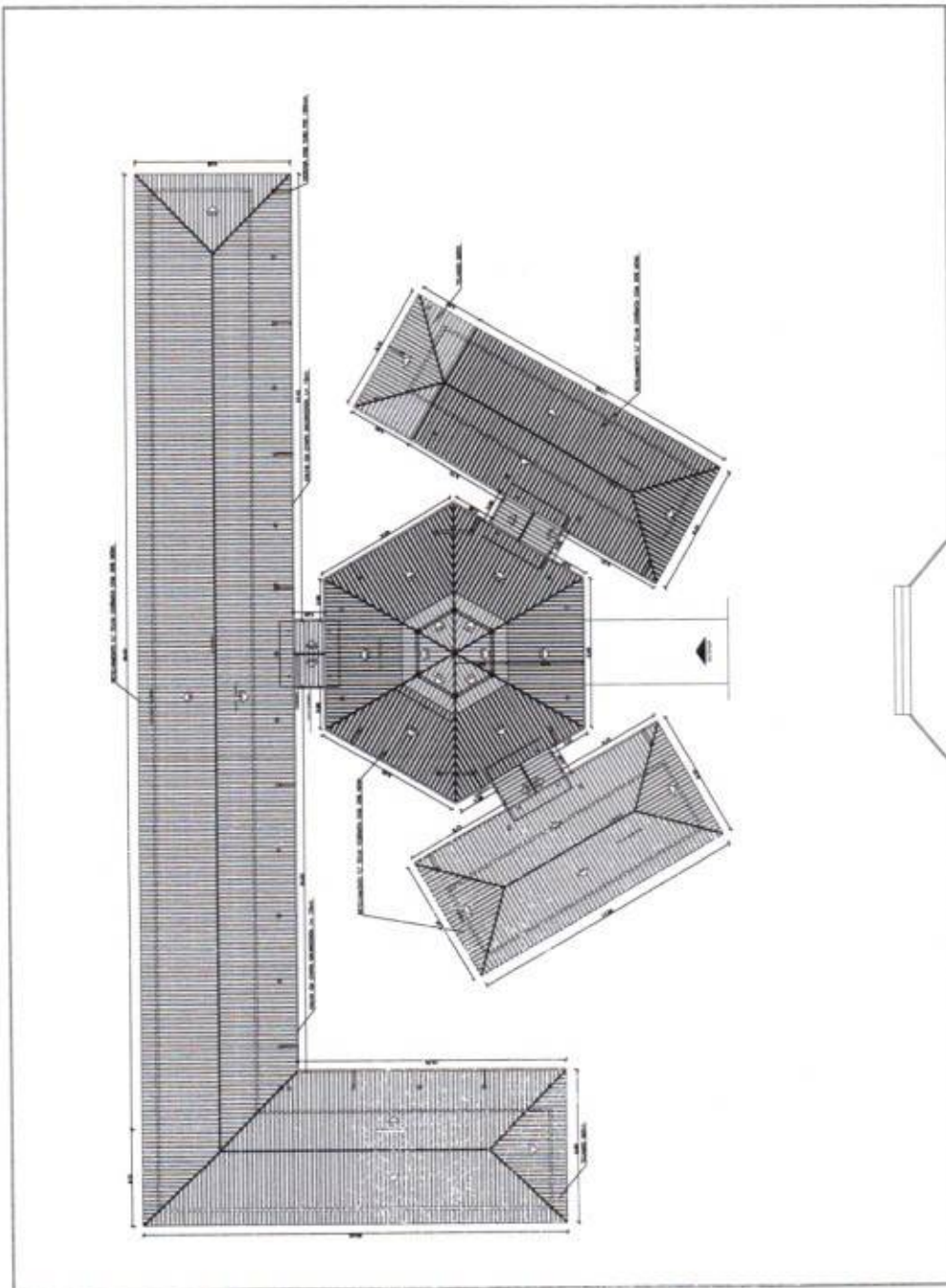

01 - INSTALAÇÃO DE CIMA NO TELhado.

01 PLANTA DE COBERTA

*[Handwritten signature]*



PROJETO: REFORMA NA EMEF JOSE NUNES LETÃO  
 INSTITUIÇÃO: PREFEITURA MUNICIPAL DE MONTENOR ADESA  
 ENDEREÇO: RUA NA EMEF JOSE NUNES LETÃO  
 Nº 500, LOCALIDADE DE SÃO JOSÉ NUNES LETÃO - MONTENOR ADESA - CE  
 DISTRITO DE FRASCA  
 ESTADO DE COCEREA

PROFESSOR: \_\_\_\_\_  
 ENGENHEIRO: \_\_\_\_\_  
 ARQUITETO: \_\_\_\_\_  
 DADOS: \_\_\_\_\_  
 ESCALA: 1/100  
 DATA: \_\_\_\_\_  
 Nº: \_\_\_\_\_

PROJETO: 028127 - 02/02/2023  
 ENG. FERNANDO MATIAS - 45187 - SÃO JOSÉ NUNES LETÃO - JAN. 2023 - FIMANCIA 04/04



**ANEXO II – MODELO DE APRESENTAÇÃO DE CARTA-PROPOSTA**

(EMITIR EM PAPEL TIMBRADO)

Local de Data

À

Prefeitura Municipal de Monsenhor Tabosa/Ce.

Comissão Permanente de Licitação

Ref.: LOTE \_\_\_\_ DA TOMADA DE PREÇOS N° 04.001/2023-TP

Apresentamos a V. Sas., nossa proposta para o objeto do Edital de **TOMADA DE PREÇOS N° 04.001/2023-TP**, cujo objeto é a **EXECUÇÃO DOS SERVIÇOS DE REFORMA NA EEI CRIANÇA FELIZ NA SEDE DO MUNICÍPIO, REFORMA NA EMEIF FELIX CASSIANO DE SOUSA NA LOCALIDADE RURAL DE PAU FERRO E REFORMA NA EMEIF JOSÉ NUNES LEITÃO NO ASSENTAMENTO PAULO FREIRE, NO MUNICÍPIO DE MONSENHOR TABOSA-CE** e orçamento em anexo, parte integrante deste processo, pelo preço total de R\$ \_\_\_\_\_ ( \_\_\_\_\_ ), referente ao **LOTE.....** com prazo de execução de \_\_\_\_ ( \_\_\_\_\_ ) dias.

Caso nos seja adjudicado o objeto da presente licitação, nos comprometemos a assinar o contrato no prazo determinado no documento de convocação, indicando para esse fim o(a) Sr(a). \_\_\_\_\_, portador(a) da carteira de identidade n°. \_\_\_\_\_ e CPF n° \_\_\_\_\_, como representante legal desta empresa.

Informamos que o prazo de validade da nossa proposta é de **60 (sessenta) dias** corridos, a contar da data da abertura da licitação.

Finalizando, declaramos que assumimos inteira responsabilidade pela execução dos serviços objeto deste Edital e que serão executados conforme exigência editalícia e contratual, e que serão iniciados dentro do prazo de até 10 (dez) dias consecutivos, contados a partir da data de recebimento da Ordem de Serviço.

Atenciosamente,

Carimbo da Empresa e assinatura do(a) representante



ANEXO III

01. MODELO DE PLANILHA ORÇAMENTÁRIA

TOMADA DE PREÇOS nº 04.001/2023-TP

**OBJETO:** EXECUÇÃO DOS SERVIÇOS DE REFORMA NA EEI CRIANÇA FELIZ NA SEDE DO MUNICÍPIO, REFORMA NA EMEIF FELIX CASSIANO DE SOUSA NA LOCALIDADE RURAL DE PAU FERRO E REFORMA NA EMEIF JOSÉ NUNES LEITÃO NO ASSENTAMENTO PAULO FREIRE, NO MUNICÍPIO DE MONSENHOR TABOSA-CE e orçamento em anexo, parte integrante deste processo.

LOTE:.....

02. PLANILHA ORÇAMENTÁRIA:

ITEM	ESPECIFICAÇÃO	QTDE	UNID	VALORES – R\$	
				UNITÁRIO	TOTAL
				VALOR GLOBAL SEM B.D.I - R\$	
				VALOR DO B.D.I ( ____%) - R\$	
				VALOR GLOBAL COM B.D.I - R\$	

Observação: Deverá ser apresentada planilha orçamentaria individual para cada Lote.

\_\_\_\_\_ -Ce, \_\_ de \_\_\_\_\_ de 20\_\_.

Carimbo da Empresa e assinatura do(a) representante.





ANEXO III

5. TAXAS DE B.D.I - BONIFICAÇÕES E DESPESAS INDIRETAS

LOTE:.....

	BONIFICAÇÃO E DESPESAS INDIRETAS	VALOR - %	VALOR - R\$
1.0	ADMINISTRAÇÃO CENTRAL		
2.0	DESPESAS FINANCEIRAS		
3.0	RISCO		
4.0	GARANTIA		
5.0	LUCRO		
6.0	SEGURO		
7.0	TRIBUTOS / IMPOSTOS (COFINS/ISS PIS)		
VALOR TOTAL DO B.D.I			



#### ANEXO IV – MINUTA DO CONTRATO

CONTRATO Nº \_\_\_\_\_

Processo Administrativo nº 04-2023.02.13/001

**CONTRATO QUE ENTRE SI CELEBRAM DE UM LADO O MUNICÍPIO DE MONSENHOR TABOSA, POR INTERMÉDIO DA \_\_\_\_\_ E A EMPRESA \_\_\_\_\_, PARA O FIM QUE NELE DE DECLARA:**

O **MUNICÍPIO DE MONSENHOR TABOSA**, pessoa jurídica de direito público interno, com sede à Rua \_\_\_\_\_, inscrito no CNPJ/MF sob o nº \_\_\_\_\_, através da Secretaria \_\_\_\_\_, representado pelo(a) Ordenador(a) de Despesas, infrafirmado, doravante denominado de CONTRATANTE e, do outro lado, a empresa, \_\_\_\_\_ com endereço à \_\_\_\_\_ em \_\_\_\_\_, Estado do \_\_\_\_\_, inscrito no CNPJ sob o nº \_\_\_\_\_, representada por \_\_\_\_\_, portador(a) do CPF nº \_\_\_\_\_, ao fim assinado(a), doravante denominada de CONTRATADA, de acordo com o Edital de TOMADA DE PREÇOS nº 04.001/2023-TP, Processo nº 04-2023.02.13/001, em conformidade com o que preceitua a Lei Federal nº 8.666/93 e suas alterações posteriores, sujeitando-se os contratantes às suas normas e às cláusulas e condições a seguir ajustadas:

#### CLÁUSULA PRIMEIRA – DO FUNDAMENTO LEGAL.

1.2. O presente Contrato fundamenta-se:

- 1.2.1. Nas determinações estabelecidas na Lei Federal nº 8.666/93 e alterações posteriores e nas Leis Complementares nº 123/2006 e 147/2014;
- 1.2.2. Nos preceitos de direito público; e
- 1.2.3. Supletivamente, nos princípios da teoria geral dos contratos e nas disposições do direito privado.

#### CLÁUSULA SEGUNDA – DO OBJETO



2.1- O presente contrato tem por objeto a \_\_\_\_\_, conforme projeto e orçamento em anexo e na proposta de preços da CONTRATADA, parte integrante deste processo.

### CLAÚSULA TERCEIRA - DO VALOR E DA DURAÇÃO DO CONTRATO

3.1- A CONTRATANTE pagará à CONTRATADA, pela execução do objeto deste contrato o valor total de R\$ \_\_\_\_\_ (\_\_\_\_\_), referente ao Lote \_\_\_\_\_.

3.2- O contrato terá um prazo de vigência, a partir da data de sua assinatura, até \_\_\_ de \_\_\_\_\_ de 20\_\_\_, podendo ser prorrogado nos casos e formas previstos na Lei nº 8.666, de 21 de junho de 1993 e alterações posteriores.

### 4.0- CLÁUSULA QUARTA - DO RECEBIMENTO DO OBJETO

4.1- O objeto do contrato decorrente desta licitação será recebido do seguinte modo:

- a) provisoriamente, pelo responsável por seu acompanhamento e fiscalização, mediante termo circunstanciado, assinado pelas partes em até 15 (quinze) dias da comunicação escrita do contratado;
- b) definitivamente, por servidor ou comissão designada pela autoridade competente, mediante termo circunstanciado, assinado pelas partes, após o decurso do prazo de observação, ou vistoria que comprove a adequação do objeto aos termos contratuais, observado o disposto no art. 69 da Lei nº 8.666/93 e suas alterações posteriores.

### CLAÚSULA QUINTA - DAS CONDIÇÕES DE PAGAMENTO

5.1- A fatura relativa aos serviços mensalmente executados deverá ser apresentada à Secretaria de \_\_\_\_\_, até o 10º (décimo) dia útil do mês subsequente à realização dos serviços, para fins de conferência e atestação da execução dos serviços.

5.2. A fatura constará dos serviços efetivamente executados no período de cada mês civil, de acordo com o quantitativo efetivamente realizado no mês, cujo valor será apurado através de medição;





5.3- Caso a medição seja aprovada pela Secretaria de \_\_\_\_\_, o pagamento será efetuado até o 30º (trigésimo) dia após o protocolo da fatura pelo(a) CONTRTADO(A), junto ao setor competente da Prefeitura Municipal de \_\_\_\_\_.

#### **CLÁUSULA SEXTA - DO REAJUSTAMENTO DE PREÇO**

6.1- Os preços são firmes e irrevogáveis pelo período de 12 (doze) meses, a contar da data da apresentação da proposta. Caso o prazo exceda a 12 (doze) meses, os preços contratuais poderão ser reajustados, tomando-se por base a data da apresentação da proposta, com base no INCC – Índice Nacional da Construção Civil ou outro equivalente que venha a substituí-lo, caso este seja extinto.

#### **CLÁUSULA SÉTIMA - DA FONTE DE RECURSOS**

7.1- As despesas decorrentes da contratação correrão por conta da dotação orçamentária nº \_\_\_\_\_, elemento de despesa nº XXXXXXX.

#### **CLÁUSULA OITAVA - DAS ALTERAÇÕES CONTRATUAIS**

8.1- A CONTRATADA fica obrigada a aceitar, nas mesmas condições contratuais, acréscimos ou supressões no quantitativo do objeto contratado, até o limite de 25% (vinte e cinco por cento) do valor inicial atualizado do Contrato, conforme o disposto no § 1º, art. 65, da Lei nº 8.666/93 e suas alterações posteriores.

#### **CLÁUSULA NONA - DOS PRAZOS**

9.1- Os serviços objeto desta licitação deverão ser executados e concluídos no prazo de \_\_\_\_ (\_\_\_\_) dias, contados a partir do recebimento da ordem de serviço, podendo ser prorrogado nos termos da Lei 8.666/93 e suas alterações.

9.2- Os pedidos de prorrogação deverão se fazer acompanhar de um relatório circunstanciado e do novo cronograma físico-financeiro adaptado às novas condições propostas. Esses pedidos serão analisados e julgados pela fiscalização da Secretaria de \_\_\_\_\_ da Prefeitura Municipal de \_\_\_\_\_.



9.3- Os pedidos de prorrogação de prazos serão dirigidos a Secretaria de \_\_\_\_\_ da Prefeitura Municipal de \_\_\_\_\_, até 10 (dez) dias antes da data do término do prazo contratual.

9.4- Os atrasos ocasionados por motivo de força maior ou caso fortuito, desde que notificados no prazo de 48 (quarenta e oito) horas e aceitos Secretaria de \_\_\_\_\_ da Prefeitura Municipal de \_\_\_\_\_, não serão considerados como inadimplemento contratual.

#### **CLÁUSULA DÉCIMA - DAS OBRIGAÇÕES DA CONTRATANTE**

10.1- A Contratante se obriga a proporcionar à Contratada todas as condições necessárias ao pleno cumprimento das obrigações decorrentes do Termo Contratual, consoante estabelece a Lei nº 8.666/93 e suas alterações posteriores;

10.2- Fiscalizar e acompanhar a execução do objeto contratual;

10.3- Comunicar à Contratada toda e qualquer ocorrência relacionada com a execução do objeto contratual, diligenciando nos casos que exigem providências corretivas;

10.4- Providenciar os pagamentos à Contratada à vista das Notas Fiscais /Faturas devidamente atestadas pelo Setor Competente.

#### **CLÁUSULA DÉCIMA-PRIMEIRA - DAS OBRIGAÇÕES DA CONTRATADA**

11.1- Executar o objeto do Contrato de conformidade com as condições e prazos estabelecidos nesta TOMADA DE PREÇOS, no Termo Contratual e na proposta vencedora do certame;

11.2- Manter durante toda a execução do objeto contratual, em compatibilidade com as obrigações assumidas, todas as condições de habilitação e qualificação exigidas na Lei de Licitações;

11.3- Utilizar profissionais devidamente habilitados;

11.4 - Substituir os profissionais nos casos de impedimentos fortuitos, de maneira que não se prejudiquem o bom andamento e a boa prestação dos serviços;

11.5- Facilitar a ação da fiscalização na inspeção dos serviços, prestando, prontamente, os esclarecimentos que forem solicitados pela CONTRATANTE;

11.6- Responder perante a Prefeitura Municipal de \_\_\_\_\_, mesmo no caso de ausência ou omissão da fiscalização, indenizando-a devidamente por quaisquer atos ou fatos lesivos aos seus interesses, que possam interferir na execução do contrato, quer sejam eles praticados por empregados, prepostos ou mandatários seus. A responsabilidade se estenderá a danos causados a



terceiros, devendo a CONTRATADA adotar medidas preventivas contra esses danos, com fiel observância das normas emanadas das autoridades competentes e das disposições legais vigentes;

11.7- Responder, perante as leis vigentes, pelo sigilo dos documentos manuseados, sendo que a CONTRATADA não deverá, mesmo após o término do contrato, sem consentimento prévio, por escrito, da CONTRATANTE, fazer uso de quaisquer documentos ou informações especificadas no parágrafo anterior, a não ser para fins de execução do contrato;

11.8- Providenciar a imediata correção das deficiências e/ ou irregularidades apontadas pela CONTRATANTE;

11.9- Pagar seus empregados no prazo previsto em lei, sendo, também, de sua responsabilidade o pagamento de todos os tributos que, direta ou indiretamente, incidam sobre a prestação dos serviços contratados inclusive as contribuições previdenciárias fiscais e parafiscais, FGTS, PIS, emolumentos, seguros de acidentes de trabalho, etc, ficando excluída qualquer solidariedade da Prefeitura Municipal de \_\_\_\_\_ por eventuais autuações administrativas e/ou judiciais uma vez que a inadimplência da CONTRATADA, com referência às suas obrigações, não se transfere a Prefeitura Municipal de \_\_\_\_\_;

11.10- Disponibilizar, a qualquer tempo, toda documentação referente ao pagamento dos tributos, seguros, encargos sociais, trabalhistas e previdenciários relacionados com o objeto do CONTRATO;

11.11- Responder, pecuniariamente, por todos os danos e/ou prejuízos que forem causados à União, Estado, Município ou terceiros, decorrentes da prestação dos serviços;

11.12- Respeitar as normas de segurança e medicina do trabalho, previstas na Consolidação das Leis do Trabalho e legislação pertinente;

11.13- Responsabilizar-se pela adoção das medidas necessárias à proteção ambiental e às precauções para evitar a ocorrência de danos ao meio ambiente e a terceiros, observando o disposto na legislação federal, estadual e municipal em vigor, inclusive a Lei nº 9.605, publicada no D.O.U. de 13/02/98;

11.14- Responsabilizar-se perante os órgãos e representantes do Poder Público e terceiros por eventuais danos ao meio ambiente causados por ação ou omissão sua, de seus empregados, prepostos ou contratados;

11.15. Prestar os serviços de acordo com o Projeto Básico, anexo I do Edital.

11.16. Registrar o Contrato decorrente desta licitação no CREA, na forma da Lei, e apresentar o comprovante de "Anotação de Responsabilidade Técnica - ART" correspondente, antes da apresentação da primeira fatura, perante a Prefeitura Municipal de Tauá, sob pena de retardar o processo de pagamento.



## CLÁUSULA DÉCIMA-SEGUNDA - DAS SANÇÕES ADMINISTRATIVAS

12.1- Pela inexecução total ou parcial das obrigações assumidas, garantidas a prévia defesa, a Administração poderá aplicar à CONTRATADA, as seguintes sanções:

a) Advertência.

b) Multas de:

b.1) 10% (dez por cento) sobre o valor contratado, em caso de recusa da licitante VENCEDORA em assinar o contrato dentro do prazo de 05 (cinco) dias úteis, contados da data da notificação feita pela CONTRATANTE;

b.2) 0,3% (três décimos por cento) sobre o valor da parcela não cumprida do Contrato, por dia de atraso na execução do objeto contratual, até o limite de 30 (trinta) dias;

b.3) 2% (dois por cento) cumulativos sobre o valor da parcela não cumprida do Contrato e rescisão do pacto, a critério Secretaria de \_\_\_\_\_ da Prefeitura Municipal de \_\_\_\_\_, em caso de atraso superior a 30 (trinta) dias na execução dos serviços.

b.4) O valor da multa referida nesta cláusulas será descontado "ex-offício" da CONTRATADA, mediante subtração a ser efetuada em qualquer fatura de crédito em seu favor que mantenha junto à Secretaria de \_\_\_\_\_ da Prefeitura Municipal de \_\_\_\_\_, independente de notificação ou interpelação judicial ou extrajudicial;

c) Suspensão temporária do direito de participar de licitação e impedimento de contratar com a Administração, pelo prazo de até 02 (dois) anos;

d) Declaração de inidoneidade para licitar ou contratar com a Administração Pública, enquanto pendurarem os motivos determinantes da punição ou até que a CONTRATANTE promova sua reabilitação.

## CLÁUSULA DÉCIMA-TERCEIRA - DAS RESCISÕES CONTRATUAIS

13.1 - A rescisão contratual poderá ser:

13.2- Determinada por ato unilateral e escrito da CONTRATANTE, nos casos enumerados nos incisos I a XII do art. 78 da Lei Federal nº 8.666/93;

13.3- Amigável, por acordo entre as partes, mediante autorização escrita e fundamentada da autoridade competente, reduzida a termo no processo licitatório, desde que haja conveniência da Administração;



13.4- Em caso de rescisão prevista nos incisos XII e XVII do art. 78 da Lei nº 8.666/93, sem que haja culpa do CONTRATADO, será esta ressarcida dos prejuízos regulamentares comprovados, quando os houver sofrido;

13.5- A rescisão contratual de que trata o inciso I do art. 78 acarreta as consequências previstas no art. 80, incisos I a IV, ambos da Lei nº 8.666/93.

#### CLÁUSULA DÉCIMA-QUARTA - DOS RECURSOS ADMINISTRATIVOS

14.1- Os recursos cabíveis serão processados de acordo com o que estabelece o art. 109 da Lei nº 8666/93 e suas alterações.

14.2- Os recursos deverão ser interpostos mediante petição devidamente arrazoada e subscrita pelo representante legal da recorrente, dirigida à Comissão de Licitação da Prefeitura Municipal de \_\_\_\_\_.

14.3- Os recursos serão protocolados na Secretaria de \_\_\_\_\_ da Prefeitura Municipal de \_\_\_\_\_, e encaminhados à Comissão de Licitação.

#### CLAÚSULA DÉCIMA-QUINTA - DO FORO

15.1- Fica eleito o foro da Comarca de \_\_\_\_\_, Estado do Ceará, para dirimir toda e qualquer controvérsia oriunda do presente, que não possa ser resolvida pela via administrativa, renunciando-se, desde já, a qualquer outro, por mais privilegiado que seja.

E, por estarem acertados as partes, firmam o presente instrumento contratual em 03 (três) vias para que possa produzir os efeitos legais.

MONSENHOR TABOSA/CE \_\_\_\_ de \_\_\_\_\_ de 20\_\_\_\_.

-----  
CONTRATANTE

-----  
CONTRATADA

TESTEMUNHAS:



01. \_\_\_\_\_

Nome:

CPF:

02. \_\_\_\_\_

Nome:

CPF:



**ANEXO V - MODELO DE DECLARAÇÃO – EMPREGADOR PESSOA JURÍDICA**  
(EMITIR EM PAPEL TIMBRADO)

Ref.: TOMADA DE PREÇOS Nº 04.001/2023-TP

**OBJETO:** EXECUÇÃO DOS SERVIÇOS DE REFORMA NA EEI CRIANÇA FELIZ NA SEDE DO MUNICÍPIO, REFORMA NA EMEIF FELIX CASSIANO DE SOUSA NA LOCALIDADE RURAL DE PAU FERRO E REFORMA NA EMEIF JOSÉ NUNES LEITÃO NO ASSENTAMENTO PAULO FREIRE, NO MUNICÍPIO DE MONSENHOR TABOSA-CE.

(nome da empresa) \_\_\_\_\_, inscrita no CNPJ nº \_\_\_\_\_, sediada na Rua/Av. \_\_\_\_\_, nº \_\_\_\_\_, Bairro \_\_\_\_\_, (cidade) \_\_\_\_\_, Estado \_\_\_\_\_, **DECLARA**, para todos os fins e sob as penas da lei, que não executamos trabalho noturno, perigoso ou insalubre com menores de dezoito anos e de qualquer trabalho com menores de dezesseis anos, salvo na condição de aprendiz, a partir de quatorze anos, em cumprimento ao disposto no inciso XXXIII do art. 7º da Constituição Federal e de conformidade com a exigência prevista no inciso V, do art. 27 da Lei Federal nº 8.666/93 e suas alterações posteriores.

(local e data)

Nome e assinatura do responsável (Representante legal)



ANEXO VI

**MODELO DE DECLARAÇÃO – ME**  
(EMITIR EM PAPEL TIMBRADO)

Ref.: TOMADA DE PREÇOS N° 04.001/2023-TP

**OBJETO:** EXECUÇÃO DOS SERVIÇOS DE REFORMA NA EEI CRIANÇA FELIZ NA SEDE DO MUNICÍPIO, REFORMA NA EMEIF FELIX CASSIANO DE SOUSA NA LOCALIDADE RURAL DE PAU FERRO E REFORMA NA EMEIF JOSÉ NUNES LEITÃO NO ASSENTAMENTO PAULO FREIRE, NO MUNICÍPIO DE MONSENHOR TABOSA-CE.

(nome da empresa) \_\_\_\_\_, inscrita no CNPJ nº \_\_\_\_\_, sediada na Rua/Av. \_\_\_\_\_, nº \_\_\_\_\_, Bairro \_\_\_\_\_, (cidade) \_\_\_\_\_, Estado \_\_\_\_\_, **DECLARA**, que cumpre plenamente os requisitos de enquadramento como Micro Empresa (ME) ou Empresa de Pequeno Porte (EPP) para que se possa gozar dos benefícios da lei complementar n°. 123/06, que não haver nenhum impedimento previsto no art. 3º, § 4º da Lei Complementar n° 123, de 14 de dezembro de 2006.

(local e data)

Nome e assinatura do responsável (Representante legal)





ESTADO DO CEARÁ – PREFEITURA MUNICIPAL DE MONSENHOR TABOSA – AVISO DE LICITAÇÃO. A Comissão Permanente de Licitação, torna público que no próximo dia **06 DE MARÇO DE 2023**, às 09h00min, estará abrindo licitação na modalidade **TOMADA DE PREÇOS Nº. 04.001/2023-TP**, cujo objeto é **EXECUÇÃO DOS SERVIÇOS DE REFORMA NA EEI CRIANÇA FELIZ NA SEDE DO MUNICÍPIO, REFORMA NA EMEIF FELIX CASSIANO DE SOUSA NA LOCALIDADE RURAL DE PAU FERRO E REFORMA NA EMEIF JOSÉ NUNES LEITÃO NO ASSENTAMENTO PAULO FREIRE, NO MUNICÍPIO DE MONSENHOR TABOSA-CE**. O edital encontra-se a disposição dos interessados no endereço eletrônico: [www.monsenhortabosa.ce.gov.br](http://www.monsenhortabosa.ce.gov.br) e <https://licitacoes.tce.ce.gov.br/>, ou na sala de licitações à Praça 07 de setembro, nº 15, CEP 63.780-000, Centro, Monsenhor Tabosa/CE. **TIAGO DE ARAÚJO LIMA** – Presidente da CPL.

Publicar em: 16/02/2023.

Meios: Jornal O Povo (jornal de grande circulação), DOE/CE e DOU.

Faturar pela **SECRETARIA DE EDUCAÇÃO**.